

Affichage : 17/04/2024

CHAMBERY-GRAND LAC ECONOMIE **Syndicat mixte**

Conseil Syndical **Session du 12 avril 2024**

Le douze avril deux mille vingt-quatre, le Conseil Syndical de Chambéry-Grand Lac économie s'est réuni sous la présidence de Madame Marie-Pierre MONTORO-SADOUX, Présidente. La séance a été publique.

Etaient présents : Martine BERNON – Luc BERTHOUD – Michel FRUGIER – Thibaut GUIGUE – Benjamin LOUIS – Yves MERCIER – Vincent MIGUET – Pascal MITHIEUX – Marie-Pierre MONTORO-SADOUX – Benoît PERROTTON – Josette REMY – Daniel ROCHAIX – Olivier ROGNARD – Edouard SIMONIAN – Brigitte TOUGNE-PICAZO – André VERDU - Florian MAITRE

Excusés : Grégory BASIN - Marie BENEVISE – Florence BOURGEOIS – Aloïs CHASSOT – Philippe DA SILVA LOPES – Lionel DARBON – Rudolph DI GIORGIO – Nathalie FONTAINE - François FOURCHES – Franck MORAT – Raphaële MOURIC – Thierry REPENTIN – Alain THIEFFENAT –

Pouvoirs : 0

Nombre de membres en exercice : 30

Nombre de membres présents : 17

Secrétaire de séance : Vincent MIGUET

Assistaient également à la séance : Patrice BLANCHOZ - Régis DORMOY – Karen JOUHANNEAU – Katell PILPRE - Christelle POUZERATTE – Patricia QUINTRIC - Béatrice RUBEAU – Véronique VALLA –

Date de convocation : 5 avril 2024

Délibération N° C24-25

Loi Climat et Résilience **Inventaire des ZAE**

Rapport au Conseil Syndical

Daniel ROCHAIX, vice-président, rappelle que les agglomérations de Grand Chambéry et Grand Lac ont confié l'exercice de la compétence économique au syndicat mixte Chambéry-Grand Lac économie créé le 1^{er} juillet 2017.

En réponse aux attentes de la loi Climat et Résilience du 22 août 2021, et en application des articles L 318-8-2 du code de l'urbanisme, les agglomérations de Grand Chambéry et de Grand Lac se sont engagées, en lien avec CGLE, dans une démarche d'inventaire des zones d'activités économiques de leur territoire, sur lesquelles elles sont compétentes, pour la création, l'aménagement et la gestion de ces zones.

Afin d'apporter une cohérence d'action sur le territoire et de mobiliser les outils géomatiques nécessaires, cet inventaire a été confié à Métropole Savoie qui pilote le SCOT.

La réalisation de cet inventaire permet de disposer pour chaque ZAE :

- D'un état parcellaire des unités foncières composant la zone d'activités économique, comportant la surface de chaque unité foncière et l'identification du propriétaire,
- De l'identification des occupants de la zone d'activités économique,
- Du taux de vacance de la zone d'activités économique.

Il est précisé que ce périmètre des ZAE est issu de l'observatoire de la DDT de la Savoie, et l'inventaire a nécessité un traitement des données issues des bases SIRENE et de la DGFIP.

La réalisation de cet inventaire a fait l'objet d'une publication dans Le Dauphiné Libéré du 23 octobre au 1^{er} décembre 2023, afin de mettre à la disposition du public, via le site Internet de CGLE, les cartographies d'occupation des ZAE de façon anonymisé pour le nom de propriétaire.

Le Conseil Syndical, après en avoir délibéré, à l'unanimité,

Article 1 : Prend acte de la réalisation de cet inventaire des ZAE et de la publicité faite dans le cadre de la loi Climat et Résilience.

Article 2 : Acte une actualisation au moins tous les six ans de cet inventaire.

Fait à Le Bourget-du-Lac,
Le 12 avril 2024



Marie-Pierre MONTORO-SADOUX
Présidente

Inventaire des Zones d'Activités Économiques

Territoire de Grand Lac

Envoyé en préfecture le 16/04/2024

Reçu en préfecture le 16/04/2024

Publié le

ID : 073-200075810-20240412-C2425-DE

Berger
Levrault

CHAMBÉRY
GRAND LAC
ÉCONOMIE

GRAND
LAC
COMMUNAUTÉ
D'AGGLOMÉRATION

MSA
METROPOLE
SAVOIE



Pourquoi un inventaire des Zones d'Activités Économiques (ZAE) ?

En réponse aux attentes de la Loi Climat et Résilience du 22 août 2021 et en application de l'article L318-8-2 du Code de l'urbanisme, l'agglomération de Grand Lac en lien avec Chambéry-Grand Lac Économie s'est engagée dans une démarche d'inventaire des zones d'activités économiques de son territoire sur lequel elle est compétente en matière de création, d'aménagement et de gestion des zones.

Cet inventaire comporte, pour chaque ZAE (article L318-8-2 du code de l'urbanisme) :

- un état parcellaire des **unités foncières** composant la zone d'activité économique, comportant la surface de chaque unité foncière et **l'identification du propriétaire**.
- **l'identification des occupants** de la zone d'activité économique
- le **taux de vacance** de la zone d'activité économique, calculé en rapportant le nombre total d'unités foncières de la zone d'activité assujettie à la cotisation foncière des entreprises prévue à l'article 1447 du code général des impôts **depuis au moins deux ans** au 1^{er} janvier de l'année d'imposition et qui sont restées inoccupées au cours de la même période.

Représentation des données et confidentialité

Afin de respecter la confidentialité des données, des informations ne peuvent être représentées dans cet Atlas. Néanmoins celui-ci propose un état des lieux simplifié, permettant ainsi de consulter et d'échanger avec les propriétaires et occupants des ZAE.

Cet Atlas propose pour chaque ZAE, une cartographie de la zone représentant la répartition des propriétés, de façon anonymisée, par des couleurs différenciatrices permettant une simple spatialisation à l'échelle des unités foncières. Une unité foncière est un ensemble de parcelles appartenant à un même propriétaire.

D'autres indications relatives au nombre de locaux sont mentionnées sur la zone, ainsi que la localisation des entreprises occupantes (représentées par des points rouges), dont la dénomination est reprise dans les tableaux. Certains points représentent plusieurs entreprises.

Pour un nombre conséquent d'entreprise, les adresses inscrites dans la base SIRENE sont imprécises, ce qui rend leur localisation approximative voire manquante. Pour pallier cette imprécision, les entreprises localisées dans un rayon de 20 m autour de la zone d'activité sont mentionnées.

Par ailleurs, la liste des entreprises présentes dans la zone ne possède pas de concordance directe avec le nombre de locaux professionnels car est considéré comme local professionnel un local strictement réservé à une activité (magasins, usines, bureaux par exemples).

Enfin, le taux de vacance est évalué, conformément au code de l'urbanisme.

Sources de données et méthode

La réalisation de cet inventaire a nécessité un travail de traitement de données issues des bases SIRENE (géoréférencée en utilisant la source INSEE ou la Base Adresse Nationale), de la DGFIP (2022) dont CVAE, CFE, LCOMVAC 2021 et 2022.

Les périmètres des ZAE sont issues de l'observatoire de la DDT de la Savoie. Les données relatives à la dénomination des entreprises occupantes proviennent de la base SIRENE dont certaines informations peuvent être néanmoins manquantes.

L'inventaire ayant été réalisé en 2023, la vacance a été calculée sur la période 2021-2022.

Zone d'Activités Économiques ZC Marlioz



Commune **Aix-les-Bains**
EPCI **Grand Lac**

Surface de la zone d'activités : **3.64 ha**
Nombre de locaux professionnels : **28**



Taux de vacance fiscale des unités foncières
Sources : LDCOMVAC 2021 et 2022 - DGFIP

| Dénomination de l'entreprise occupante |
|--|
| ALASTOR |
| ALGP |
| ALJU |
| AURELIE CHARVIER |
| CTR |
| DISTRIBUTION CASINO FRANCE |
| DUMAC OPTIC |
| EUREX COOFEI |
| FABRICE DUCRUET |
| FOOTBALL CLUB AIX LES BAINS RUGBY |
| GRAND ANGLE |
| GUILLAUME HUGONNOT |
| HUGO DUSSAUSSONS |
| JCR2B |
| JEAN DANIEL MAURIN |
| JEAN-CLAUDE BUTTIGLIERI |
| L'ARMOIRE ROSE |
| LAURA BIVI |
| LEADERSHIP FACTOR EUROPE |
| LES TROIS SAINTS |
| LUDENDO COMMERCE FRANCE |
| MARIANNICK HOLTZ |
| MARIELLE BEAUCQUIS |
| MARLIQZ OPTIQUE |
| PASCAL COSTE COIFFURE |
| PIERRE ANTOINE TERRY |
| RG CONSEIL |
| RS SPVT |
| RES SPVAC CAS B1 |
| SARL CANEX |
| SCI FAMILLE MAURIN IMMOBILIER |
| SEBASTIEN MARECHAL |
| SERVICES+ |
| STYLMAGIC |
| THERMIQUE SOLUTIONS INDUSTRIE SNC |



● Entreprise occupante
(un point peut en cacher un autre)

□ Unité foncière
(une couleur = un propriétaire)

■ ZAE

■ Limite EPCI



Réalisé par
METROPOLE SAVOIE

Sources : SIRENE® (janvier 2023) - INSEE ; Plan Cadastrel Informatisé (janvier 2023) - DGFIP ; Fiche économique (2023) - DGFIP ; BO ORTHO® (2019 et 2022) - IGN

Envoyé en préfecture le 16/04/2024

Reçu en préfecture le 16/04/2024

Publié le

ID : 073-200075810-20240412-C2425-DE



Zone d'Activités Économiques Les Plonges



Commune Aix-les-Bains
EPCI Grand Lac

Surface de la zone d'activités : 23.26 ha
Nombre de locaux professionnels : 21

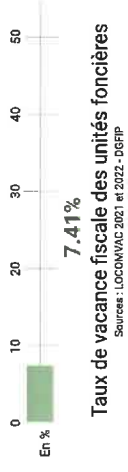

| Dénomination de l'entreprise occupante |
|--|
| 28WC |
| ACHER MESSOD DAHAN |
| AHAVAT OLAM |
| AIX AUTO SERVICES |
| ALU CONCEPT HABITAT |
| ANODALI |
| ASSOCIATION DU PERSONNEL DE GRAND LAC ET DES COM |
| AUBRELIEN BODJOLS |
| CELINE MAZUEL |
| CENTRE INTERCOMMUNAL D ACTION SOCIALE GRAND LAC |
| CLARISSE ROLLAND |
| COMITE ENTR ALSTHOM ATLANTIQUE |
| COMPAGNIE DE TRANSPORT DU LAC DU BOURGET-CTLB |
| CSE GRID SOLUTIONS |
| ELISABETH VINCKEVELEUGEL |
| ENTREPRISE GENERALE LEON GROSSE |
| EURL AU DENICHEUR |
| GE ISAT SAS |
| GILLES BONJOUR |
| GOURMANDISES AND CO |
| GPT DE VULGARISATION AGRICOLE DEL ALBANAIS |
| GRAND LAC, COMMUNAUTE D'AGGLOMERATION |
| GRID SOLUTIONS |
| JED PELLEUX |
| JOSUE PELLEUX |
| JULIE WINTZ |
| JULIEN LAJAGUE |
| LAURENT CADOL |
| MARIA ALBERGA |
| MARIE-CLAIRE BRECHET |
| MARIE-MADELEINE DEGEORGES |
| MEGA PARC 73 |
| MESTRE |
| MVM LOGISTIQUE FRANCE |
| ORANGE |
| PACKING LOG |
| PRESTATIONS AUTOLOC 73 |
| RAFFAELLI ESPACE OUVERTURE |
| S.A.C. TERRASSES VERLAINE |
| SCI ESQUISSE |
| SCI PM PIJ |
| SERVICES AUTOS AIX |
| SIMONE BERNARD |
| SOCIETE GARAGE DE L'HIPPODROME |
| TREMPLIN |

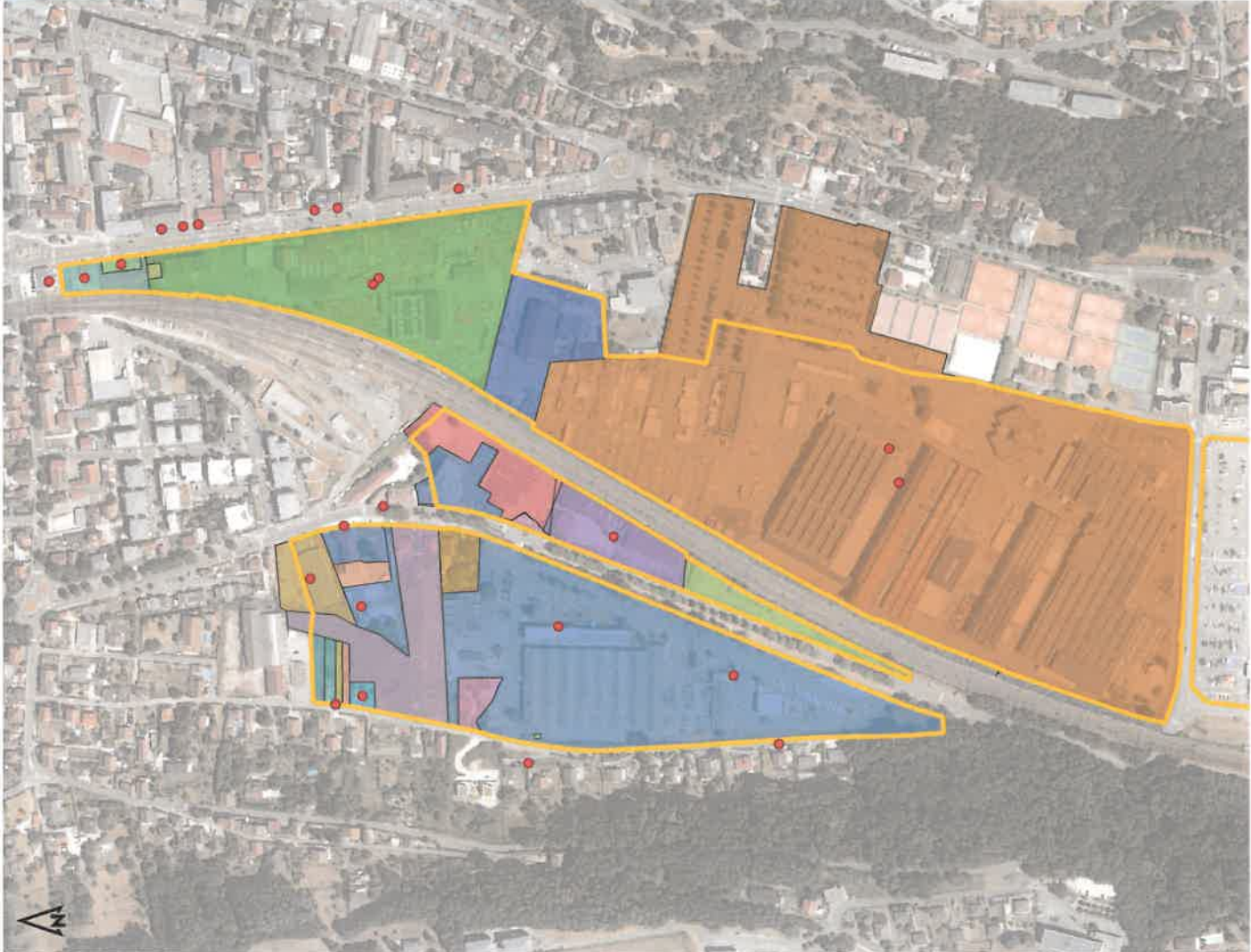

Réalisé par
METROPOLE SAVOIE

0 100 m

ZAE
 Limite EPCI
● Entreprise occupante (un point peut en cacher un autre)
 Unité foncière (une couleur = un propriétaire)

Sources : SIRENE® (janvier 2023) - INSEE ; Plan Cadastral Informatisé (janvier 2023) - DGEFP ; Foncier économique (2023) - DDT73 ; BD ORTHO® (2019 et 2022) - ©IGN

Envoyé en préfecture le 16/04/2024
Reçu en préfecture le 16/04/2024
Publié le
ID : 073-200075810-20240412-C2425-DE

Zone d'Activités Économiques Boulevard Lepic

CHAKBI
GRAND LAC
ÉCONOMIQUES

GRAND
LAC
ÉCONOMIQUES

Commune Aix-les-Bains
EPCI Grand Lac

Surface de la zone d'activités : 2,51 ha
Nombre de locaux professionnels : 21



| Dénomination de l'entreprise occupante |
|---|
| ANNE SIMONINARD |
| ANNE-CLAIRE ZIPPER |
| ASS POUR LE CULTE DES TEMOINS DE JHOVAH AIX LES B |
| ASSOCIATION CULTUELLE FRANCO-MAROCAINE D'AIX LES |
| ASSOCIATION CULTURELLE FRANCO MAROCAINE D'AIX LES |
| ASSOCIATION E.L.I.T.E |
| ASSOCIATION ECOUTE LAICITE INTERCULTURALE TOLER |
| AURELIE AURELIE BENATTAR |
| BFM AUTO |
| BIRKAT HM |
| CARLUS |
| CHARLES VANBELLE |
| CL.A FITNESS |
| CLAUFRAIN |
| CTRE SOCIO CULTUREL ISRAELITE TORAT HAIM |
| DAVID DELICES |
| DORIANE GUIMMARRA |
| EDUARDO MACHINA |
| ENYA BOUSSEAU |
| F.A.C |
| H.P.H. |
| HANANIA BENCHIMOL |
| IMPRESSCO |
| JEUNESSE ACTION SOCIALE CULTURE |
| JLD |
| LE MONT BLANC |
| LES AMIS DE RAY AROUCH |
| LEV & DAVID CRUISE |
| LUC DROT |
| MICHEL BOVEE |
| NICOLALYS |
| PRISMATIC |
| PRUNIER MENUISERIE |
| RALLI |
| SAMANTHA INGRASCI |
| SARL CARRAZ |
| SAS CARMUG |
| SCI 560 CHEMIN SOUS BOIS |
| SCI CARMUG |
| SCI DORIANE |
| SCI DU PETIT MARTINET |
| SCI GOUTTEFAUDE |
| SERGE TOCHON |
| SIMHA AYACH |
| SISA - POLE DE SAINTE - AIX LES BAINS - LIBERTE |
| SKORPIOS |
| STYL CARROSSERIE |
| T S P M SERVICES |
| TODA LHM |
| VINCENT VIEL |

Envoyé en préfecture le 16/04/2024

Reçu en préfecture le 16/04/2024

Publié le

ID : 073-200075810-20240412-C2425-DE



ZAE
 Limite EPCI
● Entreprise occupante (un point peut en cacher un autre)
 Unité foncière (une couleur = un propriétaire)



Réalisé par
METROPOLE
SAVOIE

Zone d'Activités Économiques Les Combaruches



Communes **Aix-les-Bains Moux**
EPCI Grand Lac

Surface de la zone d'activités : **30.44 ha**
Nombre de locaux professionnels : **16**



| Dénomination de l'entreprise occupante | Propriétaire |
|--|---------------|
| A D M R ENTRE LAC ET MONTAGNE | YVIANE FLORIO |
| A.M. HOLDING | |
| ABB FRANCE | |
| AXIAM IMMOBILIER | |
| AXIAM MEGA | |
| AXIAM MEGA ENGINEERING | |
| AXIAM PRODUCTION | |
| AKGEO | |
| ANDRE LANGARD | |
| APELLES PAPILLONS BLANCS | |
| APPLICATIONS INDUSTRIELLES RHONE-ALPES | |
| AYMERIC MARTIN | |
| BARNETT | |
| BARNETT FRANCE SAS | |
| BOULANGERIES DES ALPES | |
| CAVAILLE | |
| CE APEI | |
| CEPAGES | |
| CLORALP | |
| COMITE SOCIAL ET ECONOMIQUE DU GROUPE LA PANIERE | |
| COMME AUTREFOIS | |
| DAVID VIEIRA | |
| DE LATRE 2004 | |
| DELECTIS | |
| EDWIGE DISSARD | |
| EFFAGE ENERGIE SYSTEMES - TELECOM SUD EST | |
| GANTIN 2008 | |
| L.T.N. PARTICIPATIONS | |
| LA MOTTE 2013 | |
| LA PANIERE | |
| LA SOURCE | |
| LEMENC 2003 | |
| LES MAROQUINERIES DES ALPES | |
| MAJ | |
| MARINE LEGENDRE | |
| OLTENIA | |
| PANIFICATION D'AIK | |
| PATIS SERVICE | |
| RHONE-ALPES DISTRIBUTION | |
| SAS LA GRIGNOTTE | |
| SAVOIE YAOURT | |
| SOCIETE RUE DE LA POSTE | |
| SOCIETE BIOLLAY | |
| SOCIETE CILETTE | |
| SOCIETE RESERVE CHABLAIS | |
| SECURITE AMENAGEMENTS MONTAGNE | |
| SYLVIANE COTTIN | |
| TENNIS CLUB DE MOUX | |
| TOTALENERGIES SOLAR FRANCE | |
| VEYRIER 2008 | |

Envoyé en préfecture le 16/04/2024

Reçu en préfecture le 16/04/2024

Publié le

ID : 073-200075810-20240412-C2425-DE

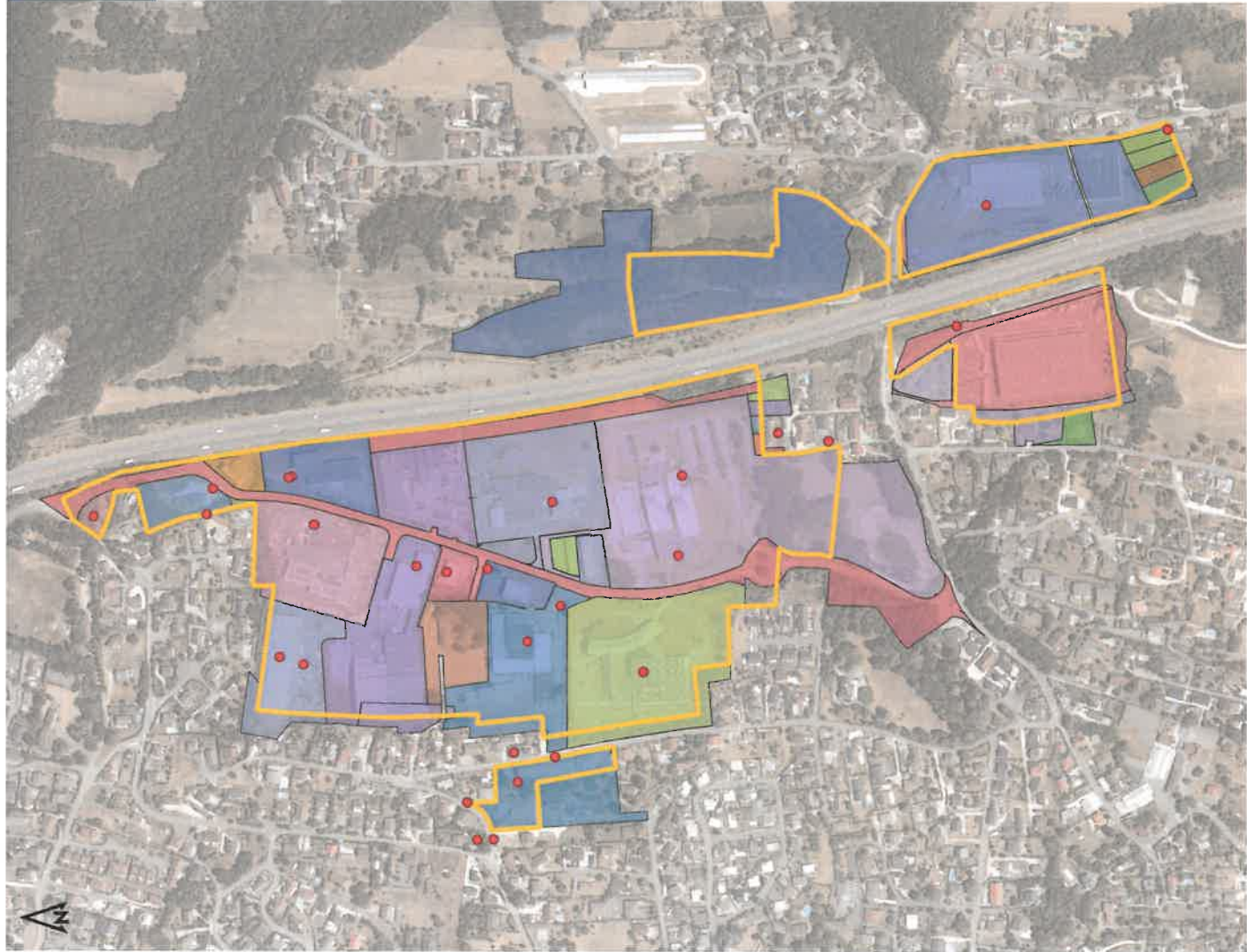

▭ ZAE
▭ Entrepise occupante (un point peut en cacher un autre)
▭ Unité foncière (une couleur = un propriétaire)
 Limite EPCI

0 200 m

Réalisé par
METROPOLE SAVOIE

Sources : SIRENE® (janvier 2023) - INSEE ; Plan Cadastrial Informatisé (janvier 2022) - DGFIP ; Foncier économique (2023) - DDT73 ; RID ORTHO® (2019 et 2023) - IGN

Zone d'Activités Économiques Les Pacots St Simond

CHAMBERY
GRAND LAC
ÉCONOMIQUE

GRAND LAC
ÉCONOMIQUE

Commune **Aix-les-Bains**
EPCI **Grand Lac**

Surface de la zone d'activités : **5.84 ha**
Nombre de locaux professionnels : **24**



Dénomination de l'entreprise occupante

| |
|--|
| ABSOLU |
| ACRIO |
| APEI LES PAILLONS BLANCS |
| ARNAUD GIRARD |
| ARNOLD CONTE |
| ASSOCIATION AGRÉE POUR LA PÊCHE ET LA PROTECTION |
| AUTO CONTROLE SAVOYARD |
| BENJAMIN BOMBART |
| BOIS ET CREATION |
| BOLLORE ENERGY |
| BRASSERIE DES CIMES |
| C 2 L |
| CAVA |
| CATHERINE RINALDI |
| CLAIR DE PIERRE |
| CLAIREVINCE |
| CLUB FR Pêcheurs Mouche Aix Les Bains |
| CORSUET BIKE CENTER |
| DOROTHEE ELODIE DEGENEVE |
| EMC ESPACE MENUISERIE CONCEPT |
| ENERGIC ENTRETIEN SARL |
| ENTR VINCENT CACCIATORE ET FILS |
| ESLC ALPES |
| FINANCIERE SAVOYARDE |
| FRANCOIS TORNEL |
| GALINA STOYCHEVA |
| HERVE MICIC |
| LAURE MENDOLA |
| LAURENT MASSE |
| LAURENT NICOLINO |
| LE 154 |
| LE CHALET |
| LE VAL DE CRENE |
| LES ARTISANS PEINTRES SAVOYARDS |
| LES PASSAGERS DU VENT |
| MAMAJUICA |
| MARYSE PENNET |
| METRAL PASSY |
| NATHALIE FAVOT |
| QUENTIN CURTIL |
| S.E.L.A.M. |
| SARL ASSIER |
| SARL NICOACH |
| SAUR |
| SCI LES CONFINIS |
| SCI J-F-L |
| SCI LAUFABAR |
| SCI MMMS |
| SCI SAINT CHRISTOPHE |
| SCI ZAFIA |

| |
|---------------------|
| SIMON PETREL |
| SOLANGE REVEHAZ |
| SYLVIE RUBAUD |
| TEMPS DANSES |
| VALORALP |
| VERTIGE FLY FISHING |
| VITRAIX |
| WILLIAM INGRASCI |



■ ZAE
■ Entreprse occupante (un point peut en cacher un autre)
 Unité foncière (une couleur = un propriétaire)

0 100 m

Réalisé par
METROPOLE SAVOIE

Sources : SIRENE® (janvier 2023) ; INSEE ; Plan Cadastre Informatisé (janvier 2022) ; DGFIP ; Foncier économique (janvier 2023) ; BDT73 ; BD ORTHO® (2019 et 2022) ; ©IGN

Envoyé en préfecture le 16/04/2024

Reçu en préfecture le 16/04/2024

Publié le

ID : 073-200075810-20240412-C2425-DE

Berger
Levrault

Zone d'Activités Économiques Les Abattoirs - Boulevard Roosevelt



Commune Aix-les-Bains
EPCI Grand Lac

Surface de la zone d'activités : 5.07 ha
Nombre de locaux professionnels : 25



| Dénomination de l'entreprise occupante |
|--|
| A.T. ARCHITECTURE |
| AIX PNEUS |
| BAUER COMPRESSEURS S.A.S |
| BOIS COTTANZO |
| BOUCHERIE D'AIX |
| CANO-LIVE |
| CENTRE OPHTHALMOLOGIQUE DU GRAND LAC |
| CONTACTO CONSTRUCTION |
| EPPS |
| GIGLA KIRKVELIA |
| HEINZ BAUER |
| HOLDING DBA |
| ISABELLE THONGHAIJAN |
| ISYAP FR |
| LA DEAUVILLAISE |
| LA PANIERE |
| LES AMIS DE SAINT SIMOND |
| LES POIRIERS |
| LES ROTISSERIES SAVOYARDES |
| MECENE PAYSAGE |
| MICHAEL MECENE |
| MUSTARA AK |
| NAWI IMMO |
| NAYRA IMMO |
| NAYRA INVEST |
| PAUL MADDOULET |
| REXEL FRANCE |
| SABRINA GIDDIO |
| SALIM KHELIFA BAGHDJUCHE |
| SARA BENHIDA |
| SCI AR |
| SCI BAYAT |
| SCI DU SIEROZ |
| SCI HORMAU |
| SCI LES PETITS PAINS |
| SCI VOLAIX |
| SCM OPHTHALMOLOGIE DU GRAND ANNIÉCY |
| SEE 2 RELEC |
| SELARL DR MAURICIO PINTO |
| SELARL DR MOUCHEL |
| SELAS RONAN KERMARREC |
| SETTEAM AUTO |
| SOPHIE GARDETTE |
| SPOR |
| SPORT AIX TREM |
| THOMAS GRANGETTE OPTICIENS |
| VALENTIN CAVALLIERO VICENTE |
| XAVIER JACQUELINE |



Réalisé par
METROPOLE SAVOIE

0 100 m

ZAE
● Entreprise occupante (un point peut en cacher un autre)
 Limite EPCI
 Unité foncière (une couleur = un propriétaire)

Sources : SIRENE® (janvier 2023) - INSEE ; Plan Cadastriel Informatisé (janvier 2022) - DGFIP ; Foncier économique (2023) - DDT73 - BD ORTHO® (2019 et 2022) - IGN

Envoyé en préfecture le 16/04/2024

Reçu en préfecture le 16/04/2024

Publié le

ID : 073-200075810-20240412-C2425-DE



Zone d'Activités Économiques Les Combettes

CHAMBERY
GRAND LAC

GRAND
LAC

Commune **Brison-Saint-Innocent**
EPCI **Grand Lac**

Surface de la zone d'activités : **2.54 ha**
Nombre de locaux professionnels : **22**

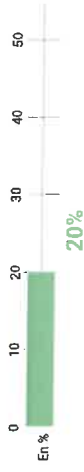

Taux de vacance fiscale des unités foncières
Sources : LOGIMIVAC 2021 et 2022 - DGFPR

| Dénomination de l'entreprise occupante |
|--|
| BONAMY'S HERVE |
| DECAP JOUVENCE |
| DRAVEN |
| ELEGANCE METAL |
| FREDERIC FONTAINE |
| GEOFFREY PIRAT |
| GREEN ESPACE |
| JONATHAN GERVAISONI |
| JOSE TEIXEIRA DE POINTES |
| MILLYS FERRE |
| MILLET PAYSAGE-ENVIRONNEMENT |
| SARL D.V. |
| SASU ARMAND PAYSAGE SERVICES |
| SAUR |
| SOCIETE CIVILE IMMOBILIERE LEGER MICHEL IMMOBILIER |
| SOCIETE CIVILE IMMOBILIERE SUPERMARIO |

Envoyé en préfecture le 16/04/2024

Reçu en préfecture le 16/04/2024

Publié le

ID : 073-200075810-20240412-C2425-DE



● Entreprise occupante
(un point peut en cacher un autre)
□ Unité foncière
(une couleur = un propriétaire)

■ ZAE
■ Limite EPCI

0 70 m

Réalisé par
METROPOLE SAVOIE

Sources : SIRENE® (janvier 2023) - INSEE ; Plan Cadastral Informatisé (janvier 2022) - DGFPR ; Foncier économique (2023) - DDT73 - BD ORTHO® (2019 et 2022) - IGN

Zone d'Activités Économiques La Praille



Commune **Chanaz**

EPCI **Grand Lac**

Surface de la zone d'activités : **3,79 ha**

Nombre de locaux professionnels : **14**

Dénomination de l'entreprise occupante

| |
|--------------------------------|
| ATELIERS CHANEAC |
| BOULANGERIE DE LA SAVIERE |
| CHANEAC ET DUBE INVEST |
| METALLERIE TUYAUTERIE SABAUDIA |
| SABAUDIA |
| SOCIETE CIVILE CHANEAC MARINE |



Réalisé par
METROPOLE SAVOIE

0 60 m

- ZAE
- Entreprise occupante (un point peut en cacher un autre)
- Limite EPCI
- Unité foncière (une couleur = un propriétaire)

Sources : SIRENES (janvier 2023) - INSEE ; Plan Cadastriel Informatisé (janvier 2022) - DGFIP ; Foncier économique (2023) - DDT73 - BD ORTHO® (2019 et 2022) - IGN

Envoyé en préfecture le 16/04/2024

Reçu en préfecture le 16/04/2024

Publié le

ID : 073-200075810-20240412-C2425-DE



Zone d'Activités Économiques La Crete



Commune **Chanaz**
EPCI **Grand Lac**

Surface de la zone d'activités : **1.29 ha**
Nombre de locaux professionnels : **5**

| Dénomination de l'entreprise occupante |
|--|
| BERGER JARDINS |
| LA CRITE |



Réalisé par **METROPOLE SAVOIE**

0 30 m

- ZAE
- Limite EPCI
- Entreprise occupante (un point peut en cacher un autre)
- Unité foncière (une couleur = un propriétaire)

Sources : SIRBIS® (janvier 2023) - INSEE - Plan Cadastre Informatisé (janvier 2023) - DGFIP - Foncier économique (2023) - DDT73 - BD ORTHO® (2019 et 2023) - ©IGN

Envoyé en préfecture le 16/04/2024
Reçu en préfecture le 16/04/2024
Publié le
ID : 073-200075810-20240412-C2425-DE



Zone d'Activités Économiques Le Praz



Commune **Chindrieux**
EPCI **Grand Lac**

Surface de la zone d'activités : **2.62 ha**
Nombre de locaux professionnels : **15**



| Dénomination de l'entreprise occupante |
|--|
| ALLAGRO |
| CARROSSERIE DE CHAUTAGNE |
| GASTOUNET |
| GUFFY |
| JEAN GENOUD |
| JOURNET CHARPENTE FILLS |
| L'ATELIER DE CHAUTAGNE |
| MECAMARINE 73 |
| SAVIGNAC FRANCK |
| SCEA DU LAC |



Réalisé par **METROPOLE SAVOIE**

0 60 m

ZAE
 Limite EPCI
● Entreprise occupante (un point peut en cacher un autre)
 Unité foncière (une couleur = un propriétaire)

Sources : SIRENE® (janvier 2023) - INSEE - Plan Cadastrel Informatisé (janvier 2022) - DGFIP - Foncier économique (2023) - DDT73 - BD OTF100® (2019 et 2023) - IGN

Envoyé en préfecture le 16/04/2024

Reçu en préfecture le 16/04/2024

Publié le



ID : 073-200075810-20240412-C-2425-DE

Zone d'Activités Économiques Parc des Etaies



Commune **Chindrieux**
EPCI **Grand Lac**

Surface de la zone d'activités : **3.55 ha**
Nombre de locaux professionnels : **4**

Dénomination de l'entreprise occupante
GARAGE CHESNEL



- ZAE
- Limite EPCI
- Unité foncière (une couleur = un propriétaire)
- Entreprise occupante (un point peut en cacher un autre)



Réalisé par
METROPOLE SAVOIE

Sources : SIRENE® (janvier 2023) - INSEE ; Plan Cadastre Informatisé (janvier 2023) - nSIP ; Foncier économique (2023) - 00773 ; BD ORTHO® (2019 et 2022) - ©IGN

Envoyé en préfecture le 16/04/2024

Reçu en préfecture le 16/04/2024

Publié le

ID : 073-200075810-20240412-C2425-DE



Zone d'Activités Économiques Pontet et Beniet



Commune **Drumettaz-Clarafond**
EPCI **Grand Lac**

Surface de la zone d'activités : **21,98 ha**
Nombre de locaux professionnels : **127**



Taux de vacance fiscale des unités foncières

Source : LDCOMVAC 2021 et 2022 - DGFIP

| Dénomination de l'entreprise |
|-----------------------------------|
| 2M INVEST |
| 3JJ |
| A.P.A. SECURITY SARL |
| AEROFIAXE |
| AIX SERVICES AUTO |
| AKPRESSION - LIBRE |
| ALB'IMMO |
| ALISON CHEDAL-ANGLAY |
| ALLAS PARTICIPATIONS CONSEILS |
| ALPIN CAPITAL |
| ALPIN CAPITAL GROUP |
| ELSA TALLEUR |
| AMBIANCE CUISINE |
| AMBIANCE TMBRE |
| AMINA |
| AMS - AIX LES BAINS |
| ANNA |
| APVD |
| AVE GESTION INFORMATIQUE |
| B I F |
| BANQUE DE SAVOIE |
| BARRET |
| BDL |
| BEATRICE ROULET |
| BOULANGERIES BG |
| C.L.E. |
| CARREAU DECO |
| CARROSSERIE TOCHON |
| CECILE DARDAINE |
| CSR |
| CHARLOTTE BRUN |
| CHEMALAYA |
| CHRISJEAN |
| CITE DE L'EVASION - EN ABREGÉ CDE |
| CLARISSE BEAUPOIL |
| CLE FRANCE |
| CLOS DES ACACIAS |
| CLOS DES BRUYERES |
| CLOS DES CAPUCINES |
| CLOS DES DATUNAS |
| COMIN DESIGN |
| COMPAGNIE DU FITNESS |
| CONSTRUCTIONS RHONE ALPES |
| COREMA |
| COTE ROULANGE |
| CIRAM DES SAVOIE |
| COQ'NATURE |
| CS CONSEIL |
| DESIGN COIFFURE DRUMETTAZ |
| DISTRANXLB |
| DRUMIMMO |

| |
|---------------------------------------|
| DRUMEDIS |
| DRUMETTAZ CONTROLE TECHNIQUE |
| DRUMETTAZ OPTIQUE |
| DRUMETTAZ PERFORMANCE |
| DRUMETTAZECO |
| ECO DESIGN MENUISERIE |
| EDH POOL |
| EDROS IMMO |
| EFFERVESCENCE |
| EL OUBBIB |
| ELODIE BERNARD |
| ELSA TALLEUR |
| ESPACE CLEAN |
| ETABLISSEMENTS NICOLAS |
| EUROAUTO 73 |
| FABES |
| FERNOUX - TOMASZEK, NOTAIRES ASSOCIES |
| FOLLINET CARRELAGE |
| GEOXIA RHONE-ALPES |
| GFDVV |
| GH IMMO |
| GIE DRUMETTAZ |
| GIFI MAG |
| GLOBALIS |
| GLOBALIS |
| GRESIMMO |
| GROUPE HUSSON |
| HOLDING TOCHON |
| IMMOPRIM |
| INTERAIX |
| JEREMIE CANET |
| JORDAN BROISIN |
| KAP BRD |
| LECHO IMMOBILIER |
| LA BOITE A OUTILS |
| LA CAVE DE DRUMETTAZ |
| LA FONCIERE DU NIVOLET |
| LA FONCIERE TEMOE |
| LAETITIA DUBREZ |
| LAETITIA TRIPICCHIO |
| LE FROMAGER DE DRUMETTAZ |
| LE PTT CREUX |
| LEA SOLAK |
| LES DRAGONS |
| LES HALLES DRUMETTAZ |
| LES MAISONS TEMOE |
| LES VERGERS DE DRUMETTAZ |
| LIDL |
| LOFTIMMO |
| LOGE IMMO |
| MR AUDITION |
| M.S.V.B. |
| MACH REAL ESTATE |
| MARINE BOURGOGNE |
| MARINE PETITAS |
| MARIO MIOITTO |
| MARION CAUBERGHIS |
| MARJORIE LE CAVIL |
| MARLJOZ AUTOMOBILES |
| MARYSE TUCCI |
| MERLE |
| M9 GRAND LAC |
| M9 PI |
| MR CONCEPT STORE |
| MRH |
| MUSTIUS |
| MW |
| N.T.X |
| NELLY COTTE PATRIAT |
| NOBLEMA DIFFUSION |
| NOELLE RENAUD |
| OTOP IMMO |
| OTOP MOTORS |
| OGGI |
| OPTIM |
| ORCA FINANCE |
| ORONA |
| PE IMMO |
| PEGASE CM |
| PICARD SURBELES |
| PIERRE THAUNAY |
| PONTA DO SOL |
| PORALU MENUISERIES |
| PRIME INVEST |
| PROJASSUR |
| R&Z |
| RCPTE |
| RELAIX DISTRIBUTION |
| RESIDENCE CHALET BOUVARD |
| RESIDENCE CHAMP DU CHENE |
| RESIDENCE DES CATTLEVAS |
| RESIDENCE SIRIUS |
| REWARD INVEST |
| REVES D'EXTERIEURS |
| RH-IMMO |
| RHONE ALPES DRINKS |
| SANDRINE WEBER |
| SARL GUINES |
| SARL LE LOU |
| SARL SURFACE |

Envoyé en préfecture le 16/04/2024

Reçu en préfecture le 16/04/2024

Publié le

ID : 073-200075810-20240412-C2425-DE

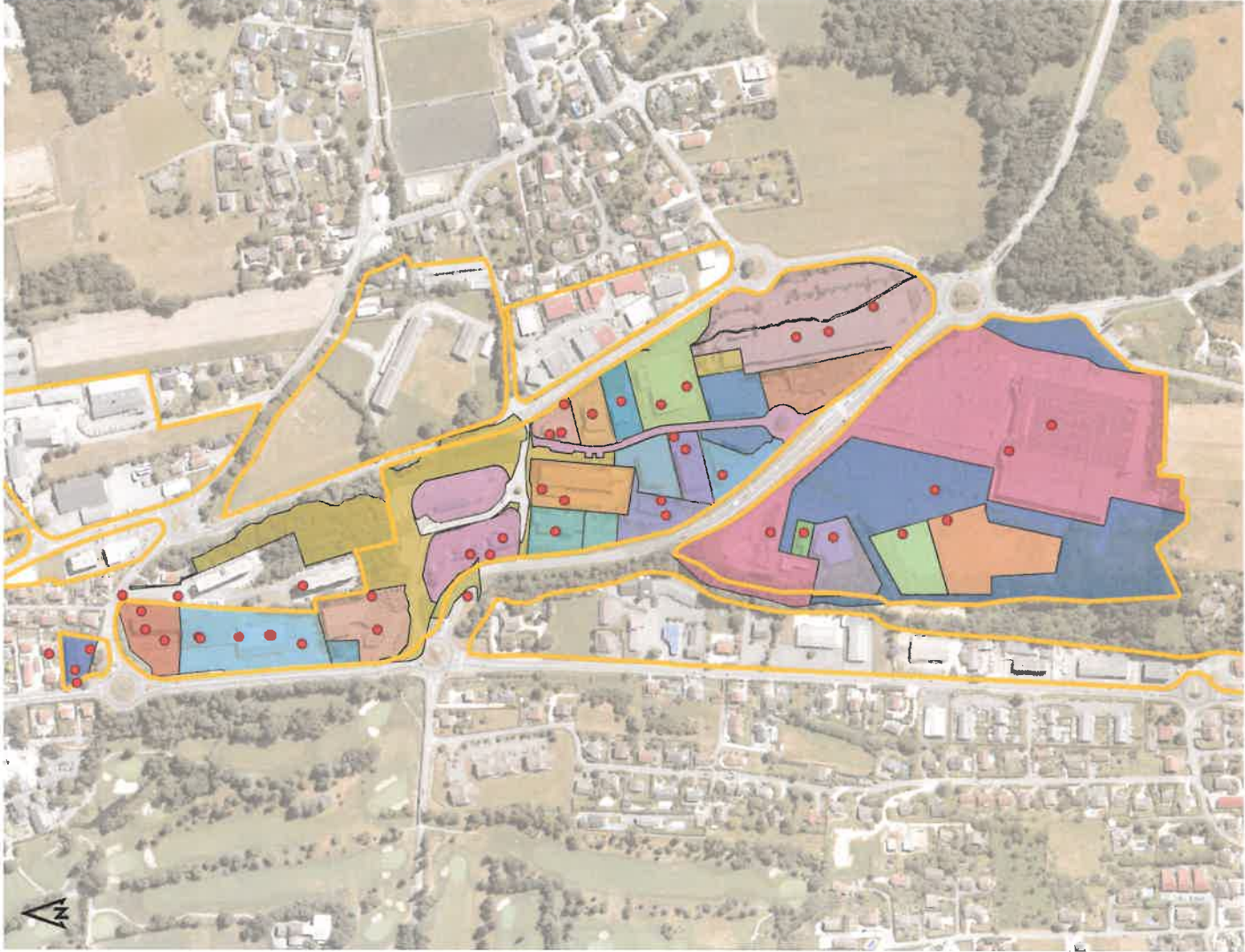

Réalisé par **METROPOLE SAVOIE**

0 200 m

- ZAE
- Entreprise occupante (un point peut en cacher un autre)
- Limite EPCI
- Unité foncière (une couleur = un propriétaire)

Source : SIRENE® (janvier 2023) - INSEE - Plan Cadastre Informatisé (janvier 2022) - DGFIP - Fichier économique (2022) - DDT73 - BD Carthage Informatisé (2019 et 2022) - ©IGN

| |
|----------------------------------|
| SARL TROC ECO-SPORTS |
| SAS DE LA BOISIERE |
| SAVOIE VELO |
| SCI 3 F E |
| SCI BRUNE |
| SCI BURILDVIC |
| SCI CARL |
| SCI COLOMBANI FIRMANO |
| SCI D J P |
| SCI EMMALEX |
| SCI J.M.B. |
| SCI MAC MIGLIO |
| SCI PONTPIERRE |
| SDF COLOMBANI FIRMANO |
| SECCO IMMOBILIER |
| SECCO INVESTISSEMENTS |
| SESAM |
| SHOP 73 |
| SIGNA SAVOIE |
| SNK |
| SOCIETE DE GESTION FLAMANT - SGF |
| ST PARTICIPATIONS |
| STE ANONYME COOPERATIVE SHERPA |
| STRATTON AUGMENTE |
| TEDDY'S & BABY'S |
| TEMDE GENERATIONS |
| TISSUS DES URSULES |
| TOUT HABITAT |
| VISION BOIS CONSTRUCTION |
| W.GROUPE |
| W.VALTHO |
| WANDA CONSEILS |
| WANDA IMMOBILIER |
| WANDU CONCEPT |
| WANDU ENGINEERING & INNOVATIONS |
| WANDU EXPLORE |
| WANDU SERVICES |
| WOLFFMIMO |
| YANN MARTIAL |

Envoyé en préfecture le 16/04/2024
 Reçu en préfecture le 16/04/2024
 Publié le
 ID : 073-200075810-20240412-C2425-DE



Zone d'Activités Économiques La Peisse



Commune **Drumettaz-Clarafond**
EPCI **Grand Lac**

Surface de la zone d'activités : **1.62 ha**
Nombre de locaux professionnels : **19**



| Dénomination de l'entreprise occupante |
|--|
| ALAIN OLDANI |
| ALPES GARDIENNAGE INTERVENTIONS SYSTEMS - A.G.I.S. |
| ALPES SOLS |
| BV 73 |
| C ZAM AUTOMATISME |
| COTE FERMIER |
| D & O OFFICES |
| DG PEINTURES DECORATIONS |
| DOMINIQUE VIBERT |
| DRUMETALP'S |
| ERIC ENERGY |
| EURO COLLECTE |
| HOLDING ASDG |
| JEAN-CLAUDE CAGNON |
| JFK |
| LINO |
| M&D CONSEILS |
| MEDIATE |
| MF-IMMO |
| MLC3 |
| PM CONSULTING |
| RHONE ALPES ISOLATION |
| SARL AIX TP |
| SARL BV INVEST |
| SARL DIDIER P & P |
| SCCV LE JARDIN DE LA PLANTAZ |
| SCI 3 E |
| SCI CORVIE |
| SCI LES SAULES |
| SRD1 |
| STEPHANIE SCOZZARO |
| TK ELEVATOR FRANCE |
| UNANIME ARCHITECTES ALPES |
| VERIFICATIONS TECHNIQUES REGLEMENTAIRES (V.T.R.) |
| WILLIAM BARBERO |



Réalisé par
METROPOLE SAVOIE

0 40 m

ZAE
 Limite EPCI
● Entreprise occupante (un point peut en cacher un autre)
 Unité foncière (une couleur = un propriétaire)

Sources : SIRENE (janvier 2023) - INSEE - Plan Cadastral Informatisé (janvier 2022) - DGFIP - Foncier économique (2023) - DDTJ - BD ORTHO (2019 et 2022) - IGN

Envoyé en préfecture le 16/04/2024
Reçu en préfecture le 16/04/2024
Publié le
ID : 073-200075810-20240412-C2425-DE



Zone d'Activités Économiques Route des Chenes



Commune **Drumettaz-Clairafond**
EPCI **Grand Lac**

Surface de la zone d'activités : **2.69 ha**
Nombre de locaux professionnels : **2**

Taux de vacance fiscale des unités foncières

Sources : LCCO/MVAC 2021 et 2022 - DGFiP



Dénomination de l'entreprise occupante

| |
|-----------------------------------|
| LIONS CLUB CHAMBERY-AIX-LE-REVAUD |
| MILLET PAYSAGE-ENVIRONNEMENT |
| PEPNIERES MILLET |
| SCI DE PRE MARTIN |
| SCI LE PONTET |
| SCI POGUET |



- ZAE
- Entrepise occupante (un point peut en cacher un autre)
- Limite EPCI
- Unité foncière (une couleur = un propriétaire)



Réalisé par
METROPOLE SAVOIE

Sources : SIRENE® (Janvier 2023) - INSEE - Plan Cadastal Informatisé (Janvier 2022) - DGFiP - Foncier Économique (2023) - DDT73 - BD ORTHO® (2019 et 2022) - ©IGN

Envoyé en préfecture le 16/04/2024

Reçu en préfecture le 16/04/2024

Publié le

ID : 073-200075810-20240412-C2425-DE



Zone d'Activités Économiques La Boisiere



Commune **Drumettaz-Clairafond**
EPCI **Grand Lac**

Surface de la zone d'activités : **1,06 ha**
Nombre de locaux professionnels : **6**

| Dénomination de l'entreprise occupante |
|--|
| A2F CONNECTIQUE |
| OMS EUROPE |
| SERVICE COMPOSITES S |
| VALIDEX |



Envoyé en préfecture le 16/04/2024

Reçu en préfecture le 16/04/2024

Publié le

ID : 073-200075810-20240412-C2425-DE



- ZAE
- Entreprise occupante (un point peut en cacher un autre)
- Limite EPCI
- Unité foncière (une couleur = un propriétaire)

0 40 m

Réalisé par
METROPOLE SAVOIE

Zone d'Activités Économiques Les Cruets

CHAMBERY
GRAND LAC

GRAND
LAC

Commune **Drumettaz-Clarafond**
EPCI **Grand Lac**

Surface de la zone d'activités : **7.8 ha**
Nombre de locaux professionnels : **36**

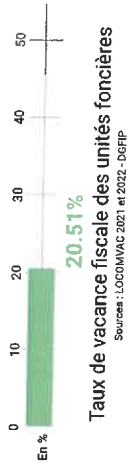

| Dénomination de l'entreprise occupante | Unité foncière |
|---|----------------|
| TC2A | |
| 8TH ART | |
| AGIL | |
| AIXKI TAXI | |
| AJY CONSEIL | |
| AJYGRAPH | |
| ALBATROS DISTRIBUTION | |
| ALOM 73 | |
| ALPAMAN | |
| AMANDINE PARE | |
| AMARANTE | |
| AQUAFIT FORME 73 | |
| ASDORIA | |
| ASS ENSEIGNEMENT TECHNIQUE IMMO SAVOISIE | |
| ASSOCIATION SPORTIVE DU COLLEGE MARLIZ | |
| CELLIBOX | |
| CHEZ FABRIENNE | |
| CHLOE PERINO | |
| CLEMENCE WYSS | |
| COLLEGE MARLIZ | |
| CONSTRUCTION BOIS DES 2 SAVOIES | |
| DAVAL ENERGIE | |
| DIVING ATTITUDE POUR LES SPORTS DE MER | |
| DSL | |
| ENTREPRISE GAZZOTTI | |
| ETIGRAPH | |
| FEROSTEEL | |
| HERNANCE DUISIT | |
| JOSE DA SILVA AVELAES | |
| JULIEN COCHET AUTOMOBILES | |
| LAURE VERON | |
| LC LOISIRS | |
| LEP PRIVE SAVOISIENNE | |
| LES CHANTIERS VALORISTES | |
| LES HALLES BLANCHERE BERNARD | |
| LORS CAPPELLARO | |
| M2GP AMENAGEMENTS | |
| MAISON ARIA | |
| MARLENE GUETAZ | |
| MAUDEM | |
| METAL + | |
| MYRIAM TACHAOUT | |
| ORGANISME DE GESTION DU GROUPE SCOLAIRE SAINTE ANNE | |
| PUB CONSULTING | |
| RS AUTO 73 SAS | |
| SA PROGITE | |
| SAS SCD | |
| SCI AMARINEE | |
| SCI APICCO | |
| SCI DIELO | |

| |
|---|
| SCILES CRUETS |
| SCI ROUTE D'AIK |
| SEBASTIEN BEARD |
| SOLUTIONS ETUDES ET REALISATIONS ENERGETIQUES |
| SUPER CONDUITE |
| THYPO |
| TIFFANY PAULET |
| VIVIANE DELCOUSTAC |

Envoyé en préfecture le 16/04/2024

Reçu en préfecture le 16/04/2024

Publié le

ID : 073-200075810-20240412-C2425-DE



● Entrepise occupante
(un point peut en cacher un autre)
□ Unité foncière
(une couleur = un propriétaire)

■ ZAE
□ Limite EPCI

0 100 m

Réalisé par
METROPOLE SAVOIE

Sources : SIRENE® (juin 2023) - INSEE - Plan Cadastal Informatisé (juin 2022) - DGEFP - Foncier économique (2023) - 03773 - BD ORTHO® (2019 et 2022) - ©IGN

Zone d'Activités Économiques Orly



Commune **Entrelacs**
EPCI **Grand Lac**

Surface de la zone d'activités : **4.46 ha**
Nombre de locaux professionnels : **11**

Dénomination de l'entreprise occupante

| |
|--------------------------------------|
| CHARRENTE ET OUVRAGE BOIS DE SAVOIE |
| EURL F.M. DEMOLITION-RECONSTRUCTION* |
| PF DEVELOPPEMENT |
| RICK TP |



Taux de vacance fiscale des unités foncières

Sources : LOGCOMVAC 2021 et 2022 - DGFIP



Réalisé par **METROPOLE SAVOIE**

0 80 m

- ZAE
- Entreprise occupante (un point peut en cacher un autre)
- Limite EPCI
- Unité foncière (une couleur = un propriétaire)

Sources : SIRENE® (janvier 2023) - INSEE ; Plan Catastral Informatisé (janvier 2022) - DGFIP ; Foncier économique (2023) - DD73 ; BD ORTHO® (2019 et 2022) - IGN

Envoyé en préfecture le 16/04/2024
 Reçu en préfecture le 16/04/2024
 Publié le
 ID : 073-200075810-20240412-C2425-DE

Zone d'Activités Économiques La Perraille



Envoyé en préfecture le 16/04/2024

Reçu en préfecture le 16/04/2024

Publié le

ID : 073-200075810-20240412-C2425-DE



Commune **Entrelacs**
EPCI **Grand Lac**

Surface de la zone d'activités : **1.81 ha**
Nombre de locaux professionnels : **5**

Dénomination de l'entreprise occupante

| |
|-----------------------|
| ETS PAGET |
| LA PERRAILLE 73 |
| SOCIETE CIVILE ZOMASE |
| TERAMAT |



Taux de vacance fiscale des unités foncières

Sources : L'OCOM/VAC 2021 et 2022 - DGFIP



Réalisé par
**METROPOLE
SAVOIE**

Sources : SIRENE® (janvier 2023) - INSEE ; Plan Cadastral Informatisé (janvier 2023) - DGFIP ; Foncle économique (2023) - DDT73 ; 80 ORTHO® (2019 et 2022) - ©IGN



Zone d'Activités Économiques Le Mouille



Commune **Entrelacs**
EPCI **Grand Lac**

Surface de la zone d'activités : **0,86 ha**
Nombre de locaux professionnels : **3**

Dénomination de l'entreprise occupante

| |
|------------------|
| BRYAN PAGNIUSATT |
| FDS SAS |
| PM OPTIMUM |
| QUALITECH BOIS |
| QUALITECH-ZINC |



Taux de vacance fiscale des unités foncières

Sources : LOCOMAC 2021 et 2022 - DGFIP



Réalisé par **METROPOLE SAVOIE**

ZAE
 ● Entreprise occupante
 (un point peut en cacher un autre)

Limite EPCI
 Unité foncière
 (une couleur = un propriétaire)

0 30 m

Sources : SRENEO (janvier 2023) ; INSEE ; Plan Cadastre Informatisés (janvier 2022) ; DGFIP ; Foncier économique (2023) ; DDT73 ; BD ORTHO® (2019 et 2022) ; IGN

Envoyé en préfecture le 16/04/2024

Reçu en préfecture le 16/04/2024

Publié le



ID : 073-200075810-20240412-C2425-DE

Zone d'Activités Économiques La Bottiere depot petrolier

CHAMBERY
GRAND LAC

GRAND
LAC

Commune **Entrelacs**
EPCI **Grand Lac**

Surface de la zone d'activités : **4.98 ha**
Nombre de locaux professionnels : **0**



Taux de vacance fiscale des unités foncières
Sources : LCOONMAC 2021 et 2022 - DGFIP

Dénomination de l'entreprise occupante

| |
|---|
| MARIA FREITAS DA COSTA |
| SOCIÉTÉ CIVILE PRISCA |
| T.D-DISTRIBUTION THEVENIN-DUCROT-DISTRIBUTION |

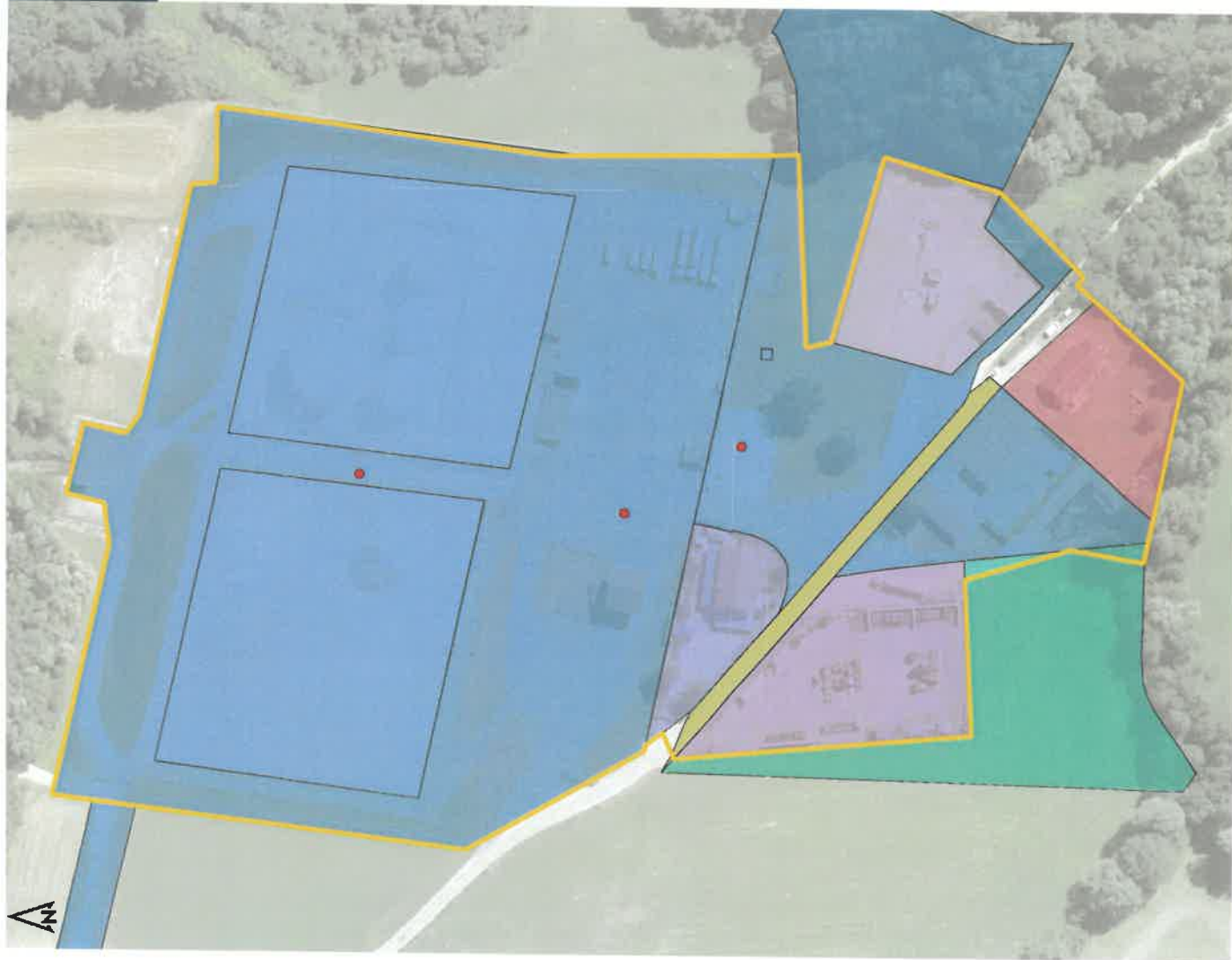

Entreprise occupante
(un point peut en cacher un autre)

Unité foncière
(une couleur = un propriétaire)

ZAE

Limite EPCI

0 60 m

Réalisé par
**METROPOLE
SAVOIE**

Sources : SIRENE® (janvier 2023) - INSEE - Plan Cadastre Informatisé (janvier 2022) - DGFIP - Foncier Économique (2023) - DDT73 : BD ORTHO® (2019 et 2023) - ©IGN

Envoyé en préfecture le 16/04/2024

Reçu en préfecture le 16/04/2024

Publié le

ID : 073-200075810-20240412-C2425-DE



Zone d'Activités Économiques Le Sauvage



Communes **Entrelacs Grésy-sur-Aix**
EPCI Grand Lac

Surface de la zone d'activités : **11.69 ha**
Nombre de locaux professionnels : **33**



| Dénomination de l'entreprise occupante |
|---|
| ADS 88 AIR DECONTAMINATION SERVICES |
| AXELIOS |
| ALZAMBRE |
| ALPIELO CHAUDRONNERIE |
| AMECA |
| BARNABES |
| COMPTOIR PHARMACEUTIQUE SAVOYARD |
| CONSTRUCTEL CONSTRUCTIONS TELECOMMUNICA |
| CREBER TOTITURES |
| DELVER |
| ELECTRAS-ELECTRICITE GENERALE |
| EURL OUTDOOR DISTRIBUTION |
| GMECAMIK |
| ISABELLE LE FRANCOIS |
| JL ENTREPRISES |
| JL IMMOBILIER |
| LTD HARMONY LES DEUX SAVOIES |
| MARGAUX |
| MATHIEU UBRIG |
| MISTERPING |
| MIL POWER |
| REMY COMBES |
| RESEAU BOIS |
| RESMASOL |
| ROLLAND ATROBEURS SPRINKLERS |
| S.G. SCHILLACI - T.P. |
| SARL FRANCOIS POIRIER |
| SARL MACONNERIE OLIVEIRA GONCALVES |
| SCHIPIC |
| SCI HARMONY LYON SUD |
| SCI LE SAUVAGEON |
| SCI TERRA NOVA |
| SEBASTIEN POTTRASSON |
| SOCIETE CIVILE GAMATE |
| VAISELAX LOCATION |



Réalisé par
METROPOLE SAVOIE

0 100 m

ZAE
 Limite EPCI
● Entrepise occupante (un point peut en cacher un autre)
 Unité foncière (une couleur = un propriétaire)

Sources : SIRENE® (janvier 2023) - INSEE - Plan Cadastral Informatisé (janvier 2022) - DGFIP - Fenêtrage économique (2023) - DD73 - BD ORTHO® (2019 et 2022) - IGN

Envoyé en préfecture le 16/04/2024

Reçu en préfecture le 16/04/2024

Publié le

ID : 073-200075810-20240412-C2425-DE



Zone d'Activités Économiques Fruitière de la Chambotte

C-HAMBERY
GRAND LAC

GRAND
LAC

Commune **Entrelacs**
EPCI **Grand Lac**

Surface de la zone d'activités : **1.11 ha**
Nombre de locaux professionnels : **0**

Dénomination de l'entreprise occupante
FROMAGERIES CHABERT



Réalisation par METROPOLE SAVOIE

0 30 m

■ ZAE

● Entrepise occupante (un point peut en cacher un autre)

■ Unité foncière (une couleur = un propriétaire)

■ Limite EPCI

Sources : SISENE® (janvier 2023) - INSEE ; Plan Cadastre Informatisé (janvier 2022) - DGFIP ; Foncier économique (2023) - DDT73 ; BD ORTHO® (2019 et 2022) - © IGN

Envoyé en préfecture le 16/04/2024

Reçu en préfecture le 16/04/2024

Publié le

ID : 073-200075810-20240412-C2425-DE



Zone d'Activités Économiques Entre Deux Lacs - La Chaudanne



Commune Entrelacs
EPCI Grand Lac

Surface de la zone d'activités : **36.54 ha**
Nombre de locaux professionnels : **52**



| Dénomination de l'entreprise occupante |
|--|
| ACE ELECTRONIQUE SN |
| ADELINE CALLAULT |
| ALEX INVESTS |
| ALEXANDRA ROCHON-VOLLET |
| ALPES ATELIERS GERBELOT |
| ALPES DIFFUSION DE GROS - ADG |
| AMC LOGISTIQUE |
| ARCO BOIS |
| ARVER 73 |
| ATELIER CLODIC |
| AURELIE FORESTIER |
| BEAM-DISTRIB |
| BERNARD FROMAGET |
| BINA CONSTRUCT |
| BRASSERIE CAGIOT |
| BROSSU CHARPENTE SARL |
| CARMELO GILBERT-COLLET |
| CEGORIC COLLETTI |
| CHARPENTE MONARD |
| CHARPENTE TRADITION EVOLUTION |
| CHATEND |
| CHAUDRONNERIE ALBAISE - GRANGER |
| CHRISTIAN BERLOZ |
| CMD |
| COMPAGNIE L'ORIGU BILY |
| COMPTOIR CERAMIQUE DE SAVOIE |
| CORENTIN SZMALC |
| DEFITECH |
| DETECTALP |
| ODIER ARCHITECTURE |
| DIFFUSION INDUSTRIEL MATERIEL AGRICOLE |
| DJ SIDECARS |
| DUCLOZ ENTREPRISE |
| EARL D ORLYE |
| ENTREPRISE DES SAVOIES |
| ETS BRAUER |
| EUROPNEU 73 |
| FJ DEVELOPPEMENT |
| FOOTBALL CLUB CHAMBOTTE |
| GARAGE RIVOLLET |
| GARNIER SAS |
| GROUPE CAGIOT |
| JTD |
| KARATE CLUB D'ALBENS |
| KATIA PEROUCHEAU |
| LAUE |
| LAVAZZA FRANCE |
| LEA FERREIRA |
| LES ARMETTANTS |
| VIRET BAT |
| LES HAUTES VUES |

| |
|--|
| LUC MOTTARD |
| M B C MEDI BAG CENTER |
| M.T.D. |
| MAISON CAGIOT - ENTRELACS |
| MAISON QUEMARD-CAGIOT |
| MALA SEOUR |
| MARIE ANNECY OGET |
| MAXSAUTO |
| MECALAC HYDROMO |
| MENUISERIE COUDURIER-MOREL |
| MICHEL BAZIN |
| MICHEL EYVARD |
| MONIQUE LECOOMTE |
| NATURALL GREEN |
| ONIX AUVERGNE RHONE ALPES |
| PITOUAN |
| PORCHERON FRERES ET CIE |
| PRESSY |
| PRISCA CORDONNIER |
| PROCONMEDIC |
| RAMEL HABITAT |
| RICANVIDA |
| RYM+ BONNEFOY |
| SARL DELGADO FLORLAQUE |
| SARL LD PARTICIPATION |
| SAS DU MITTELBERG |
| SASU IMPRIMERIE GEXOISE-IMPRIMERIE DU MARAIS |
| SAVOIES PRIMEURS |
| SCI DE LA CHAUDANNE |
| SCI DES 2 D |
| SCI DU MAS BETTET |
| SCI GUYLANE ET SEBASTIEN |
| SCI LE SAULE ARGENTE |
| SCI LES PRALONS |
| SERIC HOLDING S.A.R.L |
| SEVIA |
| SOCIETE CIVILE CHRISTINE |
| SOCIETE CIVILE LES ROMAINS |
| SOCIETE CIVILE LES TROIS JONQUILLES |
| SOLS SAVOIE |
| SUNEA |
| SUNEA - ACE INDUSTRIE |
| TAGG INFORMATIQUE |
| TECH RESEARCH |
| THEMAX |
| VICTORIA LAZEWSKI |
| VIRET |
| VIVIEN PRARIO |

| |
|---------------------|
| VOYAGES LOYET |
| YVES BALUZIAUX SARL |



Réalisé par
METROPOLE
SAVOIE

0 200 m

- ZAE
- Entrepise occupante (un point peut en cacher un autre)
- Unité foncière
- Limite EPCI
- Unité foncière = un propriétaire

Sources : SIRENE® (janvier 2023) - INSEE ; Plan Cadastral Informatisé (janvier 2022) - DGFIP ; Foncier économique (2023) - DDT73 - BD ORTHO® (2019 et 2022) - ©IGN

Envoyé en préfecture le 16/04/2024
Reçu en préfecture le 16/04/2024
Publié le
ID : 073-200075810-20240412-C2425-DE



Zone d'Activités Économiques Le Colombier

CHAMBERY
GRAND LAC

GRAND
LAC

Commune **Entrelacs**
EPCI **Grand Lac**

Surface de la zone d'activités : **2.17 ha**
Nombre de locaux professionnels : **8**



Taux de vacance fiscale des unités foncières
Sources : LOGONVAC 2021 et 2022 - DGFIP

Dénomination de l'entreprise occupante

| |
|-------------------------------------|
| ACOLON SERRURIER METALLIER |
| ADITEC |
| ALAIN MURGIER |
| BENOIT COURTIER |
| CABINET DENTAIRE ENTRELACS |
| CHRISTIANE |
| DOCTEUR CECILE BEGON - MILLET |
| JEAN-FRANCOIS VERNOD |
| MAISON MEDICALE ENTRE DEUX LACS |
| NADIA AMAMOU |
| PHILIPPE |
| PYL TRANSPORTS |
| SARL CHEVALLIER |
| SARL COBRA |
| SCI SARAH-DEVI-ANGELIQUE |
| SELARL DU DOCTEUR CHARLOTTE MICHAUD |
| SOLENE SPYCKERELLE |
| TELE MENAGER SERVICE |
| VALENTIN CONSTRUCTION |



Réalisé par
METROPOLE SAVOIE

0 50 m

■ ZAE
■ Limite EPCI
● Entreprise occupante (un point peut en cacher un autre)
 Unité foncière (une couleur = un propriétaire)

Sources : SIRENES (janvier 2023) ; INSEE ; Plan Cadastriel Informatisé (janvier 2022) - DGFIP ; Foncier économique (2023) - DDT73 ; BD OTTO® (2019 et 2022) ; ©IGN

Envoyé en préfecture le 16/04/2024

Reçu en préfecture le 16/04/2024

Publié le

ID : 073-200075810-20240412-C2425-DE

Berger
Levrault

Zone d'Activités Économiques Porte des Bauges

Commune Grésy-sur-Aix
EPCI Grand Lac

Surface de la zone d'activités : 22.96 ha
Nombre de locaux professionnels : 159



| Dénomination de l'entreprise |
|---------------------------------------|
| 3 D PARTICIPATIONS |
| AB GRESY SUR AIX |
| ABDELWAHEB BAH |
| ARSE |
| AJAX AGENCY |
| ADVANE DEBEBECHE |
| AHIMAMA |
| ABI INNOVATION |
| AIX PRESS AUTOMOBILE |
| AK CARRELAGE |
| ALAIN CADAN |
| ALEXANDRA VATTANO |
| ALEXANDRE CARDAZ |
| ALICE DAURELLE |
| ALICE MICHEL |
| ALLCERAM 73 |
| ANGEL'S BARN |
| ANGLE WEB |
| ANNE DONSBECK |
| ANDOUCK FORT |
| ANDUTSHAA |
| ANSEL-DREKLER |
| ARCHI 11 |
| ARGOS VETERINAIRE ALPES |
| ARTAUD-BURNAT |
| AS CONCEPT |
| ASPF |
| ASSELO |
| ASSELLO RISQUES ENTREPRISE |
| AYMERIC GIROD |
| BANQUE POPULAIRE AUVERGNE RHONE ALPES |
| BARTHELET |
| BC OPTIVAL |
| BENJAMIN SCALLON |
| BERNARD LESOBRE |
| BERSSO |
| BISTROBOT 31 |
| BLANC-TALON |
| BNP PARIBAS |
| BODYSYL |
| BOIS VIVE |
| BOUDJVAIX |
| BOULANGERIE LUCIEN |
| BT CURRI |
| BURGER KING RESTAURATION |
| C'INVEST GROUP |
| CABESTAN |
| CABINET BEATRICE TREVISAN |
| CABINET DENTARE DU CORSUET |
| CABINET DENTARE FRANCOIS ROCHE |

| |
|--|
| CABINET DENTARE G. WAGNER |
| CABINET SYLVAIN LEVANT AUDIT EXPERTISE |
| CAISSE CRED MUT PROF SANTE SAVOIE-MT B |
| CAISSE DEPARAGNE ET DE PREVOYANCE DE RHONE ALPES |
| CAISSE REG DU CREDIT MUT SAVOIE MONT BLANC |
| CASA FRANCE |
| CATHERINE MARTIN |
| CELINE REY |
| CHAMADE |
| CHANTAL CURTELIN |
| CHARLENE SEIGNEMARTIN |
| CHRISTIAN SUAVET |
| CHRYSTEL FRANZON |
| CLETHAM |
| COCO FAMILY BUSINESS |
| COFFRHAD |
| COLOR IN LIFE |
| COMPAGNIE FIDUCIAIRE SAVOIE-LEMAN |
| COPROX |
| CP MAT |
| CRICAM DES SAVOIE |
| CRYSALIDE COIFFURE |
| DECATHLON FRANCE |
| DESIGN COIFFURE GRESY SUR AIX |
| DIFFUSION TECHNIQUE DU BATIMENT |
| DOCTEUR OLIVIER BONIFACE |
| DORINE RUBAUD |
| DRUAMEDIS |
| DZ FRANCE |
| E. C. A. P. ETUDES CONSEILS ET ASSISTANCE DE PROJETS |
| EB CONSTRUCTION |
| ELODIE BALLET |
| EMLINE PIFFETEAU |
| ERIC ANDRE |
| ERIC CHATAIN |
| ERICARO |
| ESTELLE LAMANNA |
| EURL PAVE |
| EVA DREXLER |
| FABIENNE BURNAT |
| FERNOUX - TOMASZEK NOTAIRES ASSOCIES |
| FKSZ |
| FLORENT GUETROT |
| FOUQUET PATRIMOINE |
| FOUZIA BZLI |
| FRANCE PROMO GYM |
| FRANCK BELLOTTO |
| G.T.I. 2014 |
| GA & BL |

| |
|-----------------------------|
| GAM PREVOYANCE |
| GENEVIEVE WAGNER |
| GENTIANE LEVY |
| GILLES MOUSIN |
| GINKGO CONCEPT |
| GREGOIRE LALIRE |
| GRESAUXIA |
| GRESY VB |
| GRESY/MIMO |
| GRESY/DOC |
| GROUPE RAPHAEL SALVADOR |
| HERVE REYMOND |
| ICLA-ARCHITECTURE |
| IMMOLOC |
| INNOVENS |
| ISADEY CONSEILS |
| IVS CONSULTING |
| JAS |
| JC IMMOBILIER |
| JEAN LAIN AUTOMOBILES NORD |
| JEAN LAIN NIPPON |
| JEAN-MICHEL SALAIS |
| JEROME HUBSCHWEKLIN |
| JULIANE DACUL |
| KAR |
| KARINE MARIN BERTIN |
| KERN ASSURANCE DE PERSONNES |
| L.V.D.P |
| LALVEOLE |
| LA FONCIERE DES THERMES |
| LA FONCIERE DU LAC |
| LA TULIPE |
| LAILA IBRAHIMI |
| LAMAGO |
| LAURA BERZZI |
| LE CLOS ERYAN |
| LE CORSUET |
| LOCALMAIL SYSTEM |
| LORIN IMMOBILIER |
| LOTIS HOME |
| LOUIS TREHOU |
| LUCILLE ARRAGAIN |
| LUDENDO COMMERCE FRANCE |
| LYSSOR OP |
| M/L'INTERM |
| M.G.F. 2014 |
| MARSON INNOVATION |
| MAM SAPERLIPOPETTE |
| MARION BARLET |
| MARION MONNIER |

Envoyé en préfecture le 16/04/2024

Reçu en préfecture le 16/04/2024

Publié le

ID : 073-200075810-20240412-C2425-DE

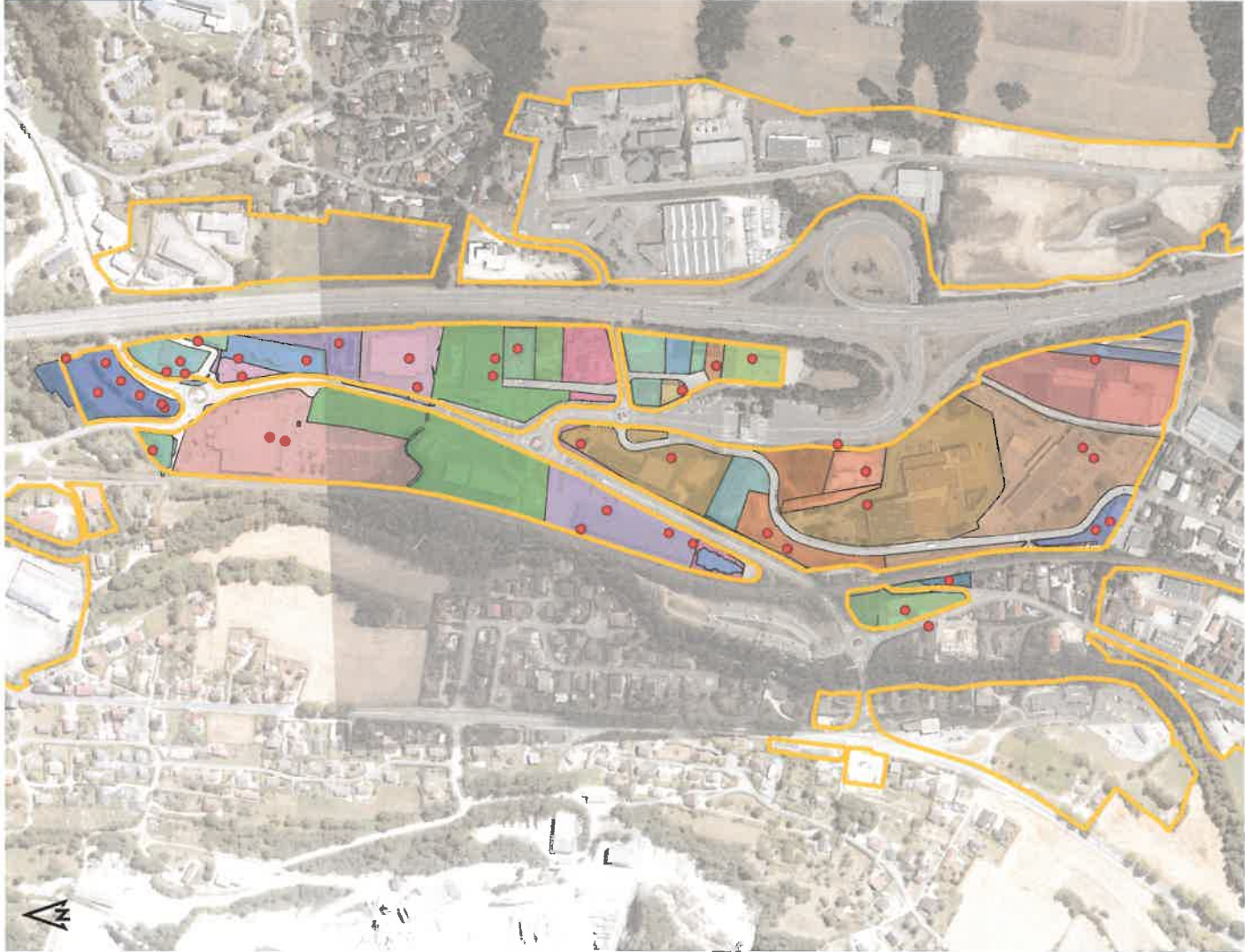

Sources : SIBENIS (janvier 2023) - INSEE - Plan Cadastre Informatisé (janvier 2022) - DGFIP - Foncier économique (2023) - DDT73 - BD ORFÈVRE (2019 et 2022) - IGN

| | |
|-----------------------------|---|
| MARTHE DELALANDE | SCI HIPPOCRATE |
| MARVELLE REGARD | SCI JARE |
| MAUD CHAPPUIS | SCI JESS |
| MAXI ZOO FRANCE | SCI JOJO |
| MAXIME GREFFOZ | SCI LA GRESYLIENNE CYCLES |
| MELANIE COLLEAUX | SCI LA LAINE |
| MR216 | SCI LE CONSJETT LOT 6 |
| MIRAG | SCI LE PONT PIERRE |
| MULLER-VATTANO | SCI LES ECLUREUILS |
| MY BAT 73 | SCI LES LAURIERS |
| NADEGE SOCHAY | SCI LES PETITS CHAMPS |
| NICOLAS DARVE | SCI L'EB CHIRO |
| NICOLAS DRZENDYIC | SCI P.L.V. |
| NICOLAS DURAND | SCI PHAAG |
| NOTAIRES & MG - ASSOCIES | SCI PONVIMMO |
| OBGR | SCI SAJEST |
| OJSP | SCI SAUL |
| OPHELIE ARTAUD | SCI VISIONAIX |
| OPTIQUE GRESY 73 | SGPF |
| ORIZANCE | SICOMA |
| ORNY | SNC JEB |
| OSM AIX | SOBRIA SA |
| OSTEOPATHE PAULIN | SOBRINFO |
| OXYANE | SOC ETUDE ROUTIERE INFRASTRUCTURE ACOUST |
| PARFUM D'EVIL | SOCIETE CIVILE DE MOYENS EUROKINES |
| PASCAL CORDOONNER | SOCIETE D'EXPLOITATION PROVENCIA |
| PAUL DESGEORGES | SOCIETE DES EAUX D'AIX LES BAINS |
| PAULINE GERMAIN | SOCIETE PAR ACTION SIMPLIFIEE A LA CROISEE DE NOS FEF |
| PEDA LAC | SONEPAR FRANCE DISTRIBUTION |
| PERFORMANCES ATTITUDES | SOPHIE BIETH |
| PERGOLA SHOP | SOPHIE MAINGRE |
| PEX | SOPHIE MONTIGNY |
| PHILIPPE BERLOZ | SOPHIE RECH |
| PIERRE CROZAT | SOVERT |
| PLASS-VISION | SPFPL DAGOBDAH |
| RETOUR-EN-VOL | SPFPL KAMINO |
| ROMA | STEPHANE LIEBEOIS |
| ROMAIN BARTHELET | STEPHANE TRABEIA |
| ROUGE | STEPHENCE |
| ROULENLOC | SUSHI LAY'S |
| RS PATRIMOINE | SWISSPOR ROMANDE SA |
| S.C.M. DUCLOZ-IBRAHIMI | SYLVAIN BRETON |
| SAMBAKANE AVADOU | TAC 73 |
| SANDRA SIBUÉ | TARKAN |
| SARAH GOT | TRANSPORTS H.D.I. |
| SARLA ASSOCIE UNIQUE FITMAX | UD.2.S. |
| SARL B.C.N | VALERIE FERROUX |
| SARL BURNAZ | VERONIQUE HEUER |
| SARL DAVID HUBSCHWERLIN | VERONIQUE YVERNEAU |
| SARL REY FRERES | VETIR |
| SAS AZURE ALPIN | VICTOR ALLUY |
| SAS BO MODE | VINCENT ANSEL |
| SAS BO SNEAMERS | VIRGINIE SEINSOT |
| SAS DULAUJY | VISION D'AR |
| SAVOIE PIECES AUTO | WALISON HOLDING |
| SC ACE | WALISON IMMO |
| SCI C J B T | ZAKARIA AIT YIDIR |
| SCI CREA | |
| SCI DEBEBECHE | |
| SCI DES PRES MURIER | |
| SCI DUCLOZ-IBRAHIMI | |
| SCI EMMA | |
| SCI FAMILLE GILLET-DUCHER | |
| SCI GILLET-DUCHER GERALD | |

Zone d'Activités Économiques Pre Murier



Commune **Grésy-sur-Aix**
EPCI **Grand Lac**

Surface de la zone d'activités : **3.21 ha**
Nombre de locaux professionnels : **8**



Dénomination de l'entreprise occupante

| |
|--------------------------|
| A2M SOLUTIONS TECHNIQUES |
| AIR ISOLYSYSTEM |
| ALAIN BORRAZ |
| ALLCERAM |
| BOLLON AUTOMOBILES |
| ERMA CONCEPT |
| GIUSEPPE MALLA |
| GREGORY LAUMERS |
| JC DEVELOPEMENT |
| JM USINAGE |
| LAGRANGE MOTORS BOATS |
| NATHALIE GROS |
| SCI LES PRES RIANTS |
| SOCIETE CIVILE T2S |
| SYNACTIF |
| T C - FERRO |

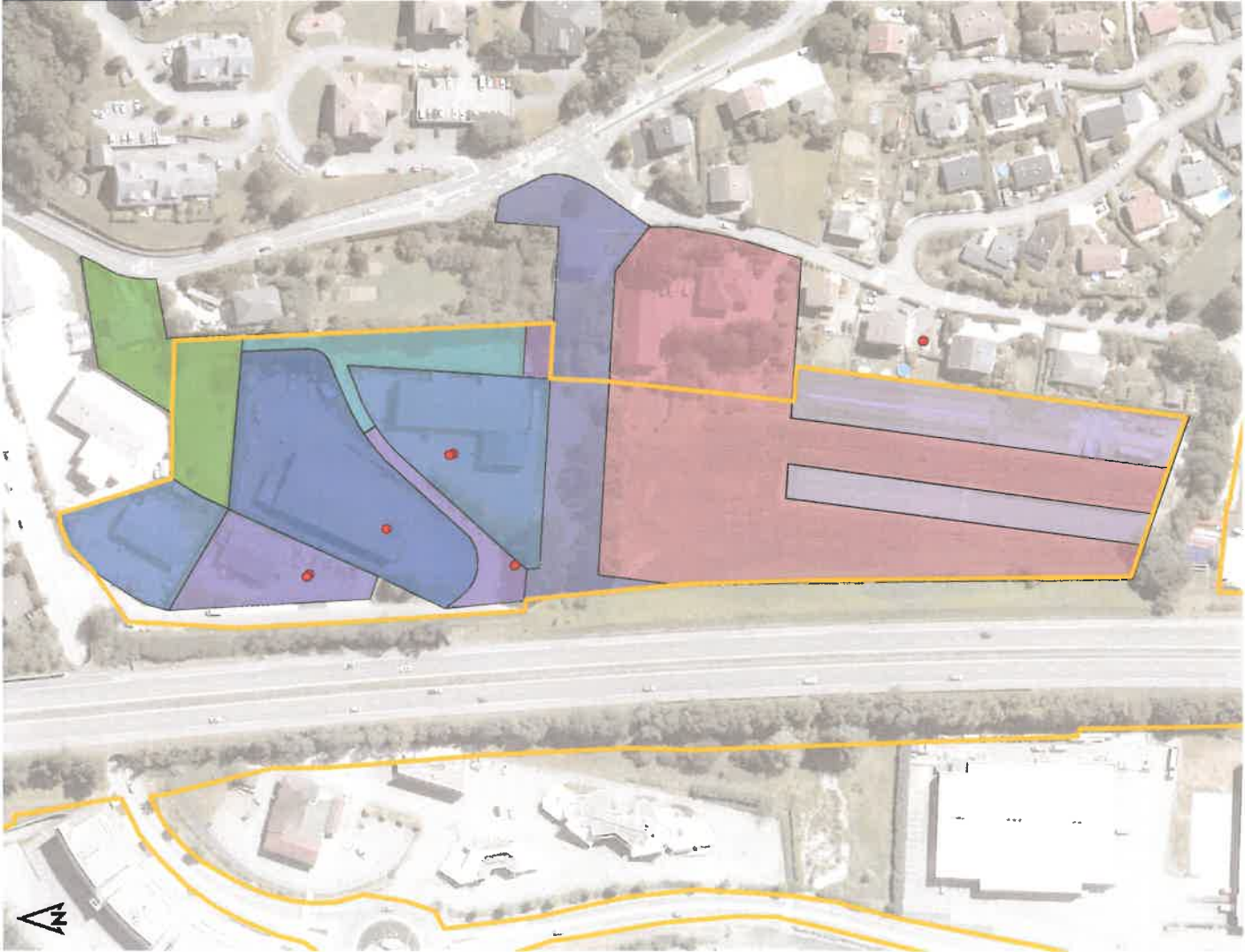

Réalisé par
METROPOLE SAVOIE

0 80 m

- Entreprise occupante (un point peut en cacher un autre)
- ZAE
- Limite EPCI
- Unité foncière (Une couleur = un propriétaire)

Sources : SIRENE® (janvier 2023) - INSEE - Péri Cadastre Informatisés (janvier 2023) - DGFIP - Foncier économique (2023) - DDT73 - BD ORTHO® (2019 et 2022) - ©IGN

Envoyé en préfecture le 16/04/2024

Reçu en préfecture le 16/04/2024

Publié le

ID : 073-200075810-20240412-C2425-DE



Zone d'Activités Économiques Les Sources



Communes Grésy-sur-Aix Aix-les-Bains
EPCI Grand Lac

Surface de la zone d'activités : 20.1 ha
Nombre de locaux professionnels : 32

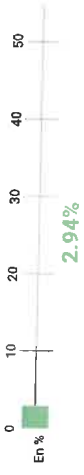

Taux de vacance fiscale des unités foncières

Sources : LDDO/MAC 2021 et 2022 - DGFIP

| Dénomination de l'entreprise occupante |
|---|
| ARCANES COMPOSITES TECHNOLOGIES |
| ATELIER C.P.L. BOIS |
| AURELLE FINNAZ |
| CARROSSERIE GRAND LAC |
| CASSANDRE ROUGIER |
| CONCEPT FACADES |
| CONCEPTION REALISATION CARRELAGES - C.R.C. |
| DANY PRIETO |
| DAV&S |
| DE LUBY |
| DU DOCTEUR VINCENT GAILLARD |
| EPIWAX |
| GEORGES GAILLARD |
| GIRBAU ROBOTICS |
| GIUSEPPA SALAMONE |
| GRESY CREATIF |
| GROLLA VERRE SA |
| GRUPPEMENT D'INVESTISSEMENT HOTELIER D'AX LES BAINS |
| HD LOCATION |
| ISOCELE |
| JEAN BLANC-TALON |
| JEROME DEJEAN |
| LA POSTE |
| LABEL ISOLATION RENOVATION |
| LANSARD ENERGIE |
| LAURE HEINRICH |
| LYSANE BURDET |
| MLA |
| MAISON ECO NATURE |
| MANUEL ALVAREZ |
| MESURES ET CONTROLES |
| MONSIEUR PHOTOBOOTH |
| MONTELEC |
| RATMO |
| RS BATIMENTS |
| S.M.A ISOLATION |
| S.P.I.D |
| SCDF REY CLAUDE ET ROBERT |
| SCI CLAUDE ET ROBERT REY |
| SCI PHARMIMO |
| SCI TERLAC |
| SCM GAILLARD G - GAILLARD V |
| SELECTA |
| SIEMENS S.A.S |
| SOCIETE CIVILE DE LA PRUNIE |
| SOCIETE NEGOCIE ALPES-S.N.A.L. |
| SOLE DI SICILIA |
| SPEED MECA 73 |
| TERRE DE FRANCE |
| TRIANGLE C |

Envoyé en préfecture le 16/04/2024

Reçu en préfecture le 16/04/2024

Publié le

ID : 073-200075810-20240412-C2425-DE

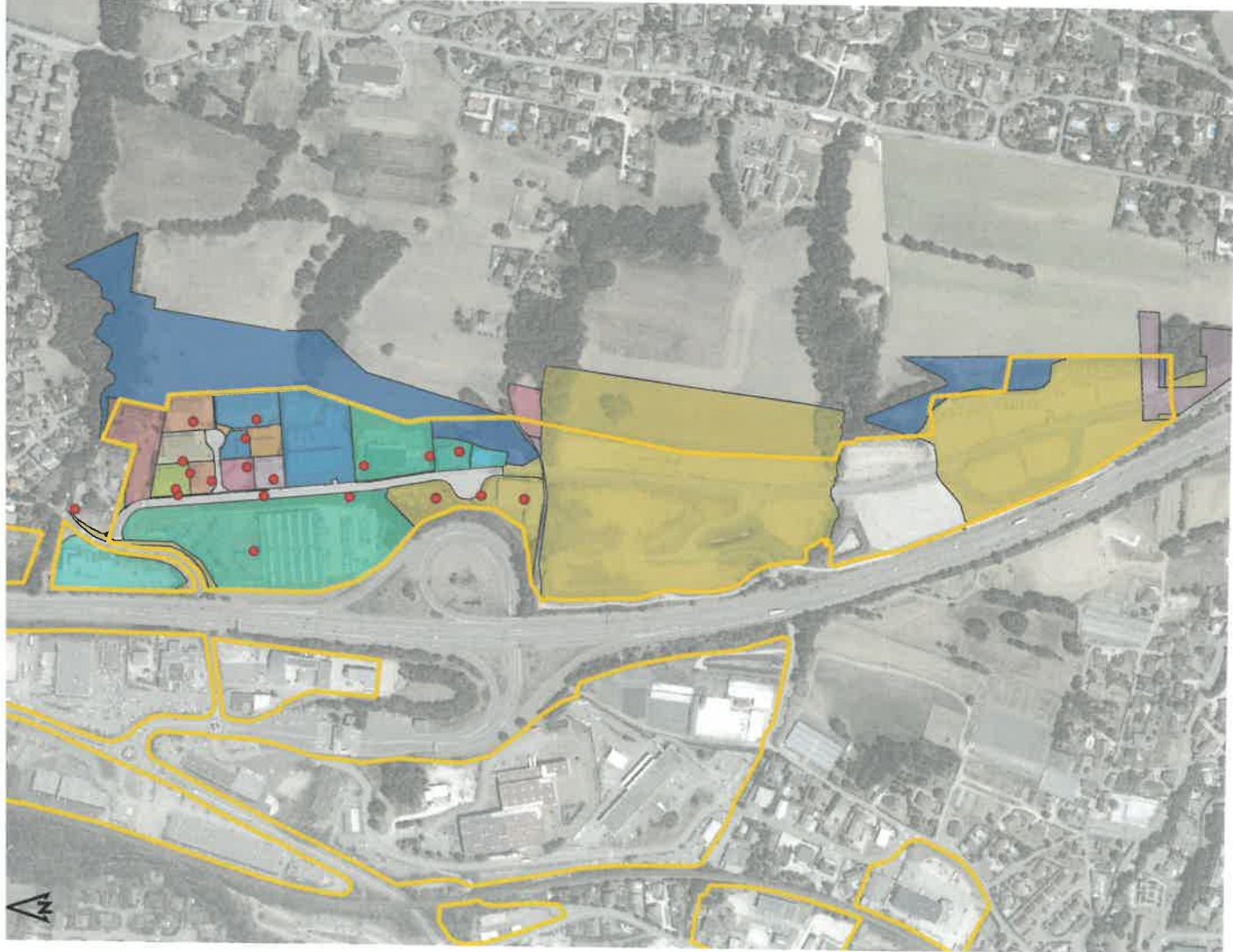

● Entreprise occupante
(un point peut en cacher un autre)

□ Unité foncière
(une couleur = un propriétaire)



0 200 m



Réalisé par METROPOLE SAVOIE

Sources : SIRENE (janvier 2023) - INSEE - Plan Cadastre Informatisé (janvier 2022) - DGFIP - Foncier économique (2023) - DD773 ; BD ORTHO (2019 et 2022) - IGN

Zone d'Activités Économiques Moulin Collet



Commune **Grésy-sur-Aix**
EPCI **Grand Lac**

Surface de la zone d'activités : **0,28 ha**
Nombre de locaux professionnels : **1**

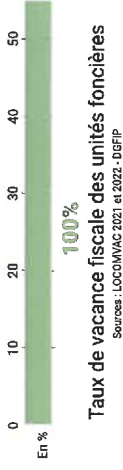

Dénomination de l'entreprise occupante

| |
|--|
| AMICALE DU SIERROZ |
| AMICALE PERSONNEL COMMUN GRESY |
| ANNE DUFFOURD |
| ARLETTE REVET |
| ASS. AMICALE DES SAPEURS POMPIERS |
| ASSO CANTONALE DE PARTENARIAT INTERNATIONAL DE G |
| COLETTE ABRY |
| DE DR |
| GRESY SUR AIX AVENTURE ORGANISATION |
| JEAN COUTAZ |
| JULIEN CHAUSSE |
| ROCH-SAVOIE |
| RY-BAR & RY-GOM |
| SCI ANTOGER |
| SCI SCLARA |
| SCI ZAMBON |



Réalisé par **METROPOLE SAVOIE**

0 20 m

ZAE
 Limite EPCI
 Unité foncière
 ● Entrepise occupante (un point peut en cacher un autre)

Unité foncière (une couleur = un propriétaire)

Sources : SIRENE® (janvier 2023) - INSEE - Plan Cadastrial Informatisé (janvier 2022) - DGFIP - Foncier économique (2023) - DDT73 - AD ORTIC® (2019 et 2022) - © IGN

Envoyé en préfecture le 16/04/2024
 Reçu en préfecture le 16/04/2024
 Publié le
 ID : 073-200075810-20240412-C2425-DE



Zone d'Activités Économiques Vers la Deisse



Commune **Grésy-sur-Aix**
EPCI **Grand Lac**

Surface de la zone d'activités : **1,55 ha**
Nombre de locaux professionnels : **2**



Envoyé en préfecture le 16/04/2024

Reçu en préfecture le 16/04/2024

Publié le

ID : 073-200075810-20240412-C2425-DE

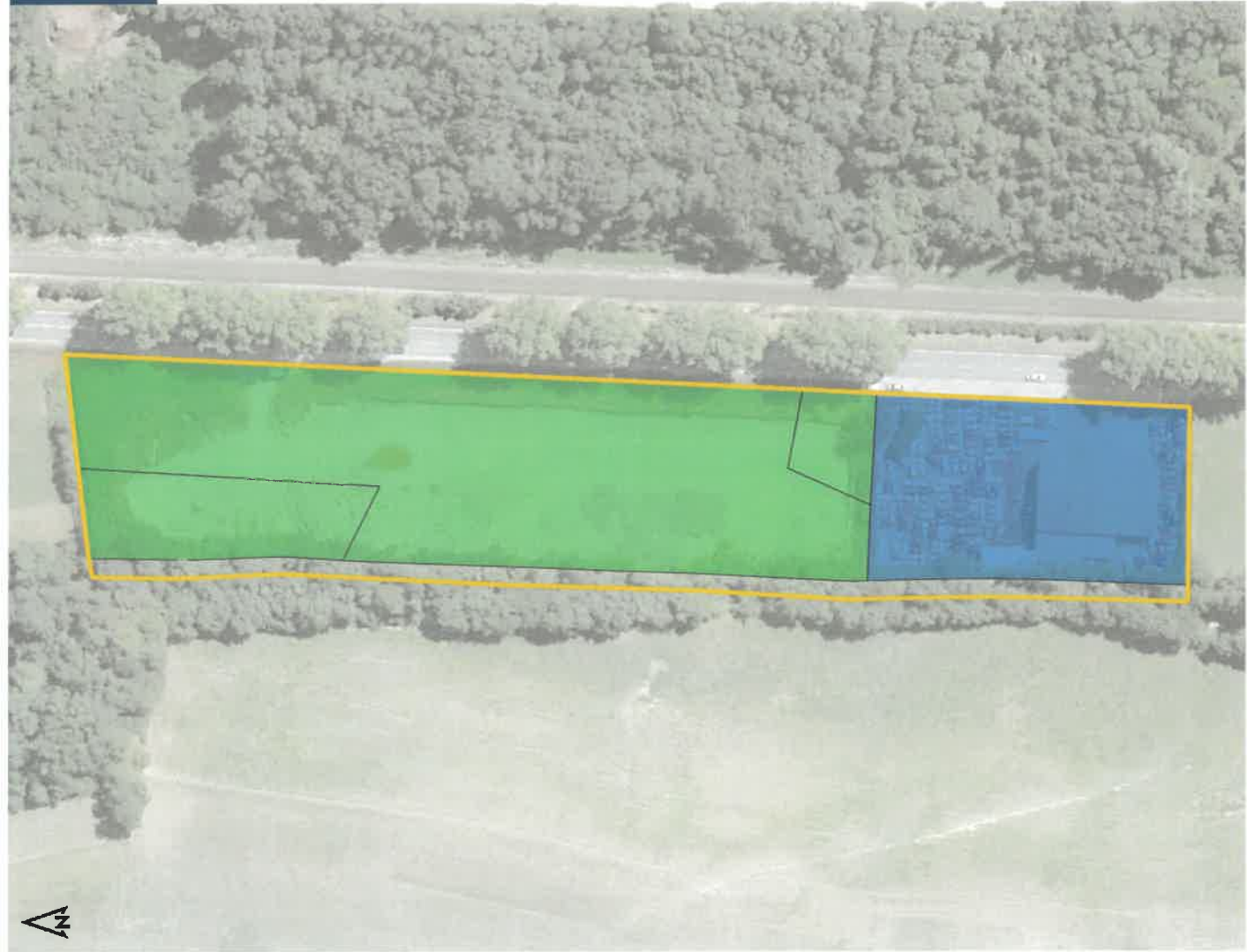

- ZAE
- Entreprisse occupante (un point peut en cacher un autre)
- Unité foncière (une couleur = un propriétaire)
- Limite EPCI



Réalisé par
METROPOLE SAVOIE

Sources : SIRENES (janvier 2023) ; INSEE ; Plan Cadastriel Informatisé (janvier 2022) ; DGFIP ; Fichier économique (2023) ; DDT73 ; BD ORTHO® (2019 et 2022) ; IGN

Zone d'Activités Économiques Pont Pierre

CHAMBERY
GRAND LAC

GRAND
LAC

Commune **Grésy-sur-Aix**
EPCI **Grand Lac**

Surface de la zone d'activités : **4,63 ha**
Nombre de locaux professionnels : **14**



Taux de vacance fiscale des unités foncières

Sources : LOCOMIAC 2021 et 2022 - DGFIP

Dénomination de l'entreprise occupante

| |
|-------------------------------|
| AZL COMMERCE AUTO |
| AIX AUTO 3600 |
| AUDITION IJY |
| BASSANO |
| C.L.C. |
| CAROLE LABAUME |
| DUCK IMMO |
| GARAGE DES FOURS |
| GCJM |
| GROUPEMA RHONE ALPES AUVERGNE |
| JACQUIER JARDINS |
| JOHN JEAN EMILE HEUZE |
| JULIE SALLE |
| LAURENT JOURNET |
| MAISON HOFER |
| O'POULAILLER |
| RENÉE BESSON |
| SC L'ABRICOTIER |
| SOPA |
| WERYGRESY |



Réalisé par
METROPOLE SAVOIE

0 100 m

ZAE
● Entreprise occupante (un point peut en cacher un autre)
 Limite EPCI
 Unité foncière (une couleur = un propriétaire)

Zone d'Activités Économiques La Chevret / Zone Cellier



Commune **Grésy-sur-Aix**
EPCI **Grand Lac**

Surface de la zone d'activités : **7.23 ha**
Nombre de locaux professionnels : **35**



Dénomination de l'entreprise occupante

| |
|--|
| 3D VISION NOUVELLE |
| ADRIANA TORRES FERRERA |
| AGENCE AIX-LES-BAINS RIVIERA DES ALPES |
| AHMET INVEST |
| ALVI ET BOIS |
| AME CREATION |
| ARCHI-TECHNIC |
| ARVE INTERIM |
| AUDREY HUCHER |
| AURORE DE MAULMONT |
| AVUS IMMOBILIER |
| AZ GRESEY |
| BAR'S 21 |
| BATTERIES AIX |
| BELLE EPOQUE |
| BENJAMIN KOZISEK |
| BERNARD BONTHOUX |
| BERNARDIN |
| BORAL |
| BOVET ENVIRONNEMENT |
| BRICE CAMPIONE |
| CAPCINE |
| CARDIO DU MOULIN |
| CARROSSERIE DE GRESEY |
| CONSEIL PROTECT |
| CYCLES AIXPERTS |
| DIAYTONA |
| DECORS ET BAINS |
| ELAZULI |
| ETS GHANRE GAILLARD CARRIERE PARTICIPAT |
| GERALDINE CLERC |
| GERVASON FERMETURES DEPANNAGE ET URGENCE |
| HAPPY BIZZ |
| I P F |
| IDE DE PROJET |
| ISABELLE SCHILLACI |
| JAUNE TOMATE II |
| JBK73 |
| JEAN LAIN AUTOSPORT |
| JEAN-MICHEL GAVAND |
| JULIE WINTZ |
| JULIEN COPPIER |
| L'ESPRITRANQUILLE |
| L'ESPRITRANQUILLE GROUPE |
| L'ESPRITRANQUILLE PROMOTION |
| L'IGLOO |
| LAFARGE BETONS |
| LAIN IMMOBILIER |
| LAINVESTISSEMENT |
| LE CENT QUATRE VINGT HUIT |

| |
|---|
| LE COURS DES HALLES |
| LE189 |
| LES ATELIERS SAVOYARDS |
| LIONEL COLOGNATO |
| LJVC |
| LJVD CAFE |
| LPL MONT BLANC |
| LX CAPITAL |
| MARIE-PIERRE GATEL |
| MARION MONNIER |
| MIAGE |
| MIMI COSY |
| MP ITALIA |
| NIHAT YILDIRIM |
| DMINS STRUCTURES CONSEILS |
| OPUS WINE |
| PROHANA |
| RICHARD COHEN |
| S.A.A.P. |
| SAS XZJBOX |
| SATURNE |
| SAVOIE INGENIERIE |
| SCCV CELLIER 2023 |
| SCCV LE PALACE |
| SCCV LE VIVIER |
| SCCV TARMAK |
| SCI B673 |
| SCI SELAM MONTPELLAZ |
| SOM KINEOS |
| SERAC SOCIETE D'ETUDE ET REALISATION D'APPLICATIONS |
| S.JJ |
| SOLVE PATRIMOINE |
| STANFORD LANE |
| STEVE PROVOST |
| STUDIO COMME JAIME |
| T C |
| THE BIRD |
| TONTONS ET NEVEUX |
| ULYSSE |
| VITI |
| VOYAGE 788 |
| WORLD DESIGN STORE |
| ZLO |

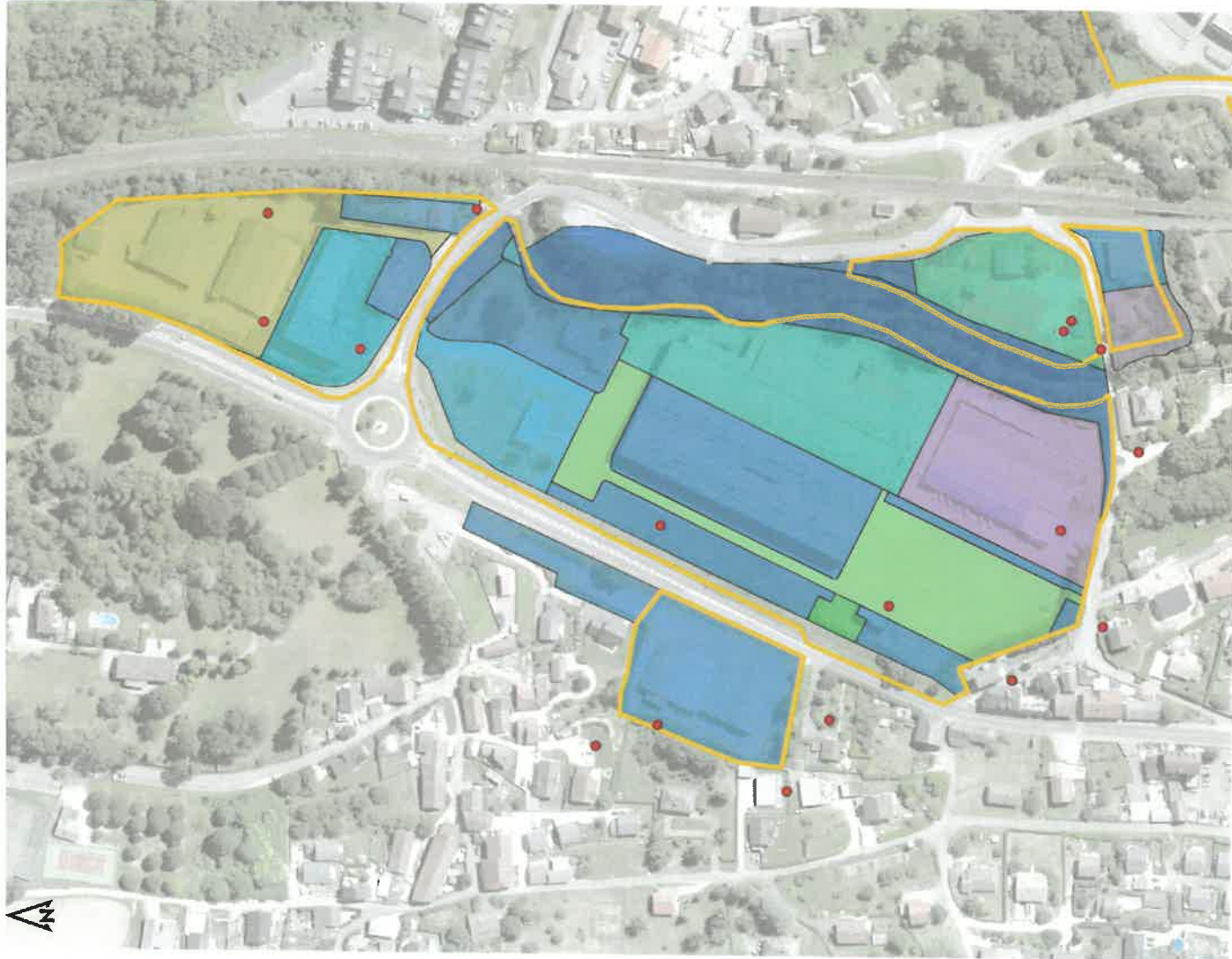

Réalisé par **METROPOLE SAVOIE**

0 100 m

- ZAE
- Limite EPCI
- Entreprise occupante (un point peut en cacher un autre)
- Unité foncière (une couleur = un propriétaire)

Sources : SIRENE® (janvier 2023) - INSEE ; Plan Cadastriel Informatisé (janvier 2022) - DGFDP ; Fichier économique (2023) - DD773 ; BD ORTHO® (2019 et 2022) - ©IGN

Envoyé en préfecture le 16/04/2024
Reçu en préfecture le 16/04/2024
Publié le
ID : 073-200075810-20240412-C2425-DE



Zone d'Activités Économiques L'ancienne coop



Commune **La Biolle**
EPCI **Grand Lac**

Surface de la zone d'activités : **1,28 ha**
Nombre de locaux professionnels : **1**

Dénomination de l'entreprise occupante

| |
|---------------|
| CHRIS MARCHAL |
| DAVID BOCHU |
| TMBI FRANCE |



Réalisé par **METROPOLE SAVOIE**

0 40 m

ZAE (yellow square)
Limite EPCI (purple square)
Entreprise occupante (un point peut en cacher un autre) (red dot)
Unité foncière (une couleur = un propriétaire) (white square)

Sources : SIRENE® (janvier 2023) - INSEE ; Plan Cadastre Informatisé (janvier 2022) - DGFIP ; Foncier économique (2023) - DDT73 ; BD ORFIC® (2019 et 2022) - IGN

Envoyé en préfecture le 16/04/2024

Reçu en préfecture le 16/04/2024

Publié le

ID : 073-200075810-20240412-C2425-DE



Zone d'Activités Économiques Route d'Annecy



Commune **La Biolle**
EPCI **Grand Lac**

Surface de la zone d'activités : **3.1 ha**
Nombre de locaux professionnels : **9**



| Dénomination de l'entreprise occupante |
|--|
| AF-TRANS |
| ALEXANDRA MACARI |
| CHRISTINE BRILLON |
| DECOR 2 SAVOIE |
| GROUPE SERET |
| JMD AUTO |
| LA TABLE DES BAUGES |
| LA VIGNE VIERGE |
| LILORIS |
| MECA TP |
| MYSTIER |
| SARL DE MATOS |



Réalisé par **METROPOLE SAVOIE**

0 60 m

- ZAE
- Entreprise occupante (un point peut en cacher un autre)
- Unité foncière (une couleur = un propriétaire)
- Limite EPCI

Sources : SIRENE® (janvier 2023) - INSEE - Plan Cadastriel Informatisé (janvier 2023) - DGFIP - Foncier économique (2023) - DDT73 - BD ORTHO® (2019 et 2022) - ©IGN

Envoyé en préfecture le 16/04/2024

Reçu en préfecture le 16/04/2024

Publié le

ID : 073-200075810-20240412-C2425-DE



Commune **La Biolle**
EPCI **Grand Lac**

Surface de la zone d'activités : **6,92 ha**
Nombre de locaux professionnels : **21**



| Dénomination de l'entreprise occupante |
|---|
| ALBYOLLE |
| AMICALE DES SAPEURS POMPIERS DE LA BIOLLE |
| APLAST |
| ATELIERS DE SAVOIE |
| ATIM |
| BLH ISOLATION |
| BRASSERIE DE LA BIOLLE |
| CAROLINA SCHILLACI |
| CARPOR |
| CLADOK |
| COCKTAIL MUSIC |
| CORFICEL SOLUTIONS MODULAIRES |
| DANIEL DIDIER |
| DOUSSARD |
| DOLVAINE |
| GARAGE DU GLATHEY |
| GARAGE GELLOZ |
| GL EBENISTERIE |
| JULIE PORTIER |
| KP PERRIN VERDOURE |
| LE MATERIEL PROTEGO |
| MARIGNY |
| MAURICE PAGET |
| MELANIE JACQUIER |
| MOLLARD DELTOUR |
| NITEOR |
| SARL AIX HYDRO |
| SL2S |
| SOCIETE CIVILE LUDOVIC ET DANIEL |
| SOPHIE VINET |
| TENET ROBE TOITURE |
| YAL INDUSTRIE |



Réalisé par
METROPOLE SAVOIE

0 100 m

ZAE
 Limite EPCI
● Entreprise occupante (un point peut en cacher un autre)
 Unité foncière (une couleur = un propriétaire)

Zone d'Activités Économiques La Maladiere



Commune **Le Bourget-du-Lac**
EPCI **Grand Lac**

Surface de la zone d'activités : **1.57 ha**
Nombre de locaux professionnels : **0**

| Dénomination de l'entreprise occupante |
|---|
| CENTRE REGIONAL OLIVIERES UNIV. SCOLAIRES |
| CERES PARTICIPATION |
| GEORGES CAMBRES |
| MINOTERIE DEGRANGE |



Réalisé par **METROPOLE SAVOIE**

0 40 m

ZAE
● Entreprise occupante (un point peut en cacher un autre)
 Limite EPCI
 Unité foncière (une couleur = un propriétaire)

Sources : SIRENE (janvier 2023) - INSEE ; Plan Cadastriel Informatisé (janvier 2022) - DGFIP ; Foncier économique (2023) - DDT73 ; BD ORTHO® (2019 et 2022) - IGN

Envoyé en préfecture le 16/04/2024

Reçu en préfecture le 16/04/2024

Publié le

ID : 073-200075810-20240412-C2425-DE



Zone d'Activités Économiques La Croix Verte



Commune **Le Bourget-du-Lac**
EPCI **Grand Lac**

Surface de la zone d'activités : **1,14 ha**
Nombre de locaux professionnels : **3**

Dénomination de l'entreprise occupante

| |
|--------------------|
| EFB |
| ISABELLE GROSPIRON |
| JACQUES TERNIGNON |
| L'O ROUSSE |
| SCI FANANT |
| STEPHANIE DRIVET |
| SYLVAIN CHODOUET |



Envoyé en préfecture le 16/04/2024

Reçu en préfecture le 16/04/2024

Publié le

ID : 073-200075810-20240412-C2425-DE

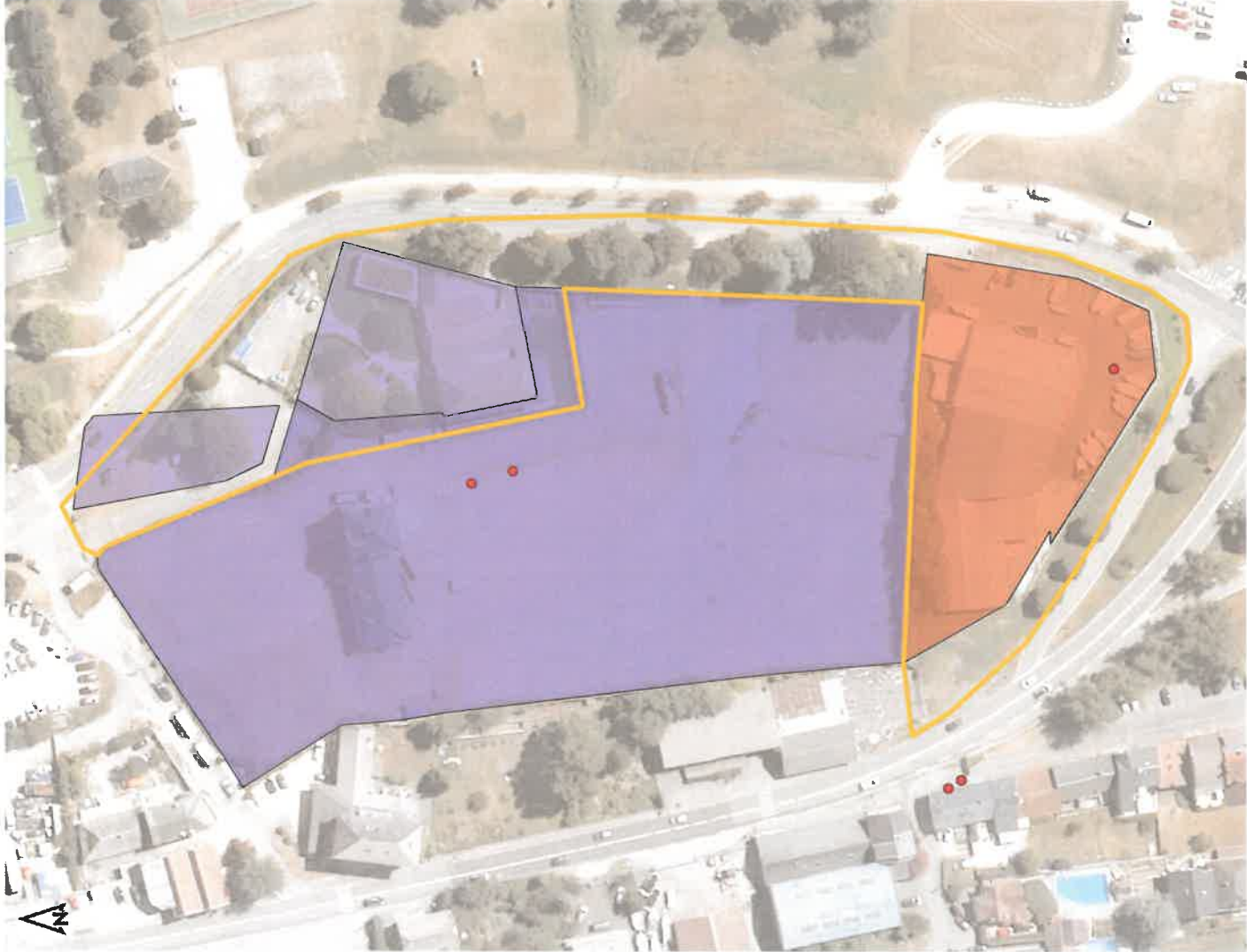

Réalisé par **METROPOLE SAVOIE**

0 50 m

- ZAE
- Limite EPCI
- Entreprise occupante (un point peut en cacher un autre)
- Unité foncière (une couleur = un propriétaire)

Source : SIRENE® (janvier 2023) - INSEE - Plan Cadastriel Informatisé (janvier 2022) - DGFIP - Foncier économique (2023) - DDT73 - BD ORTHO® (2019 et 2022) - ©IGN

Zone d'Activités Économiques La Plaise

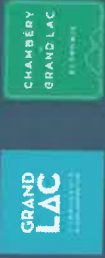

Commune **Le Bourget-du-Lac**
EPCI **Grand Lac**

Surface de la zone d'activités : **10.53 ha**
Nombre de locaux professionnels : **70**



Dénomination de l'entreprise occupante

| |
|---|
| AOTUM |
| ADVANCED ENGINEERING |
| AE73 PARTICIPATION |
| AGNES MUCCICCI |
| ALAIN SILVESTRE SIAZ |
| ALPES SERVICE DESIGN |
| ANNE SOPHIE LEFEBVRE |
| ANTONIO BELLANTONE |
| APILEC |
| AROS VETERINAIRE ALPES |
| ASSEMBLY ENGINEERING |
| AURELIE GROVALE |
| AXELORIS |
| AXIONE |
| BELGRADE |
| BELLANTONE DOMINIQUE ET ANTONIO |
| BERNARD BLANC |
| BEST SERVICES TRANSPORT |
| C.V.E.H.P. |
| CBR AUTOS |
| CENTRE RHONE-ALPES HABITAT |
| CHANGEONS LE MONDE |
| CHAIRENTE MICHAUD |
| CHLOE SCHUBERT |
| CHRISTIAN COTTAREL |
| CHRYSALIDE INFORMATIQUE |
| COLETTE BRENIER |
| COLETTE PARIS |
| CORALINE GERARD |
| DANIEL OUVRIER-BUFFET |
| DANIEL STRICKER |
| DAVID WOHR |
| E M S |
| ELEC DOMOTIQUE MAINTENANCE INSTALLATION |
| ELIOS |
| ENTREPRISE LANGAIN |
| ENZO CLICHEROUX |
| ERIC BARTH |
| ERICK CHARQUET EURL |
| EZY-FACADE SARL |
| FESTIMAGIC |
| FLORIAN ROSSARD |
| FRANCK MARTY |
| FRANCK ZUCCALI |
| GARAGE JORAM |
| GCKRAFT |
| GERALD DERVAZ |
| HERVE MEMMOZ |
| HOFF SAS |
| HOLD. JCL |

| |
|--|
| HOLDING SCO |
| HRP - HOLDING RHODANIENNE DU PNEUMATIQUE |
| INEXA ARCHITECTES |
| JACQUES DEFROST |
| JEAN BOUVIER S.A.S. |
| JEAN GAGNIOUD |
| JEAN-MARC LAURENT |
| JULIES GUILLEMET |
| KEVIN MERENDET |
| L.F. MACHINES OUTILS |
| LA KERMIT |
| LA MOTTEPAINE DE MENUISERIE |
| LAURENT MARTEAU |
| LAURIANE |
| ID IMMOBILIER |
| LE SCO |
| LES NIETRAMIERS |
| LES ROTISSERIES SAVOYARDES |
| LR PRO TECH |
| LUIGI PATERNO |
| MARC GIMENEZ |
| MATHILDE BANJIAN |
| MAURICE TEPHAZ |
| MAURY N.Z. |
| MCI MAINTENANCE CHAUDRONNERIE INDUSTRIE |
| MELANIE PETITJEAN |
| MG DISTRIBUTION |
| MGO PARTICIPATIONS |
| MICHEL BOUVIER |
| MICHEL JOURNET |
| MICHAEL BELLANTONE |
| NATACHA COMETTO |
| PASCAL BILLARD |
| PROTOTYPES MACHINES SPECIALES EQUIPEMENT |
| ROAD & TRACK GARAGE |
| ROBERT BEARZI |
| ROGER CHATELAIN |
| RULLIER FRERES |
| S C I BEST TRANSPORT |
| S.A.S.U. SECTION T ET PAR ABBREVIATION SECTION T |
| SARL BORDELLER PEINTURES |
| SARL JF COURTIER EN VINS |
| SAS SANCHEZ ET FILS |
| SCI APIDA |
| SCI AUVIL |
| SCI AUGIL |
| SCI BONNETTS |
| SCI CHRYSALIDE |
| SCI CLZM |
| SCI DU BOURGET |

| |
|--|
| SCI JLM |
| SCI LD ROMANE |
| SCI LE VARON |
| SCI ZDROWA ZWELI |
| SIMON GIRAUD |
| SIVET |
| SOCIETE CIVILE CEDRIC |
| SOCIETE DES CARRIERES DU BOURGET-DU-LAC |
| SOUS LES PAVES LA PLAGE |
| SOYONIS REALISTES DEMANDONS L'IMPOSSIBLE |
| SPEZALI-GAY CHAUFFAGE PLOMBERIE |
| SPHAERA GENIUS COACHING |
| STE NOUVELLE TIG.PLOMBERIE |
| SYLVAIN PEYSIEUX |
| T.I.Z.S. |
| TECHNICOUPE |
| TRAITEMENT LASURE PEINTURE |
| TRANSPORTS DAGAND |
| V.O.L.L.A. |
| VINGRAF |
| YVES EPINAT |
| ZODIAK |

Envoyé en préfecture le 16/04/2024
Reçu en préfecture le 16/04/2024
Publié le
ID : 073-200075810-20240412-C2425-DE



Zone d'Activités Économiques Savoie Technolac



Communes **Le Bourget-du-Lac La Motte-Servolex**
EPCI **Grand Lac Grand Chambéry**

Surface de la zone d'activités : **96.8 ha**
Nombre de locaux professionnels : **253**



| Dénomination de l'entreprise |
|--|
| 1PULSER |
| 1SPATIAL FRANCE SAS |
| 2 MO |
| 2W RH |
| 4ELEMENTS VENTURES |
| 8-C |
| A & S SAVOIE |
| ABRAMO & CO |
| ABOU DIARRASSOUBA |
| ACHCL |
| ACM |
| AQUARTZ |
| ACT |
| ACTINES |
| ACTION LOGEMENT SERVICES |
| ADELINK |
| ADULIS GROUP |
| AFTER SWIM |
| AG PREUS |
| AIM PAYS DE SAVOIE |
| AVAZIAN MOREAU - NOVAIMO |
| AXEL NETTOYAGE |
| ARKA INGENIERIE PRODUIT |
| AKOPSO |
| ALAIN BENIZE |
| ALAIN CHASSAGNE |
| ALBINO MARQUES MAGANINHO |
| ALBIMINE |
| ALEPH |
| ALEXANDRE ARANDA |
| ALGANELLE |
| ALLAN KING |
| ALPES BIOTECH |
| ALPES TRANSPORTS MULTISERVICES A.T.M |
| ALPHA ET OMEGA |
| AMEG SAVOIE |
| AMKAN |
| AMVALOR |
| AN AVEL ENERGY |
| ANDRITZ BIAX SAS |
| ANIMAL RESCUE WORLDWIDE ASSOCIATION |
| ANKAA ADN |
| ANKAA CORP |
| ANNE LEBEAU |
| ANTOINE SAMOUN |
| ANTONIN BATS |
| API-K |
| APICIL SANTE PREVOYANCE |
| APPLI CLIMATIQUES THERMIQUES INGEN FLUID |

| |
|--|
| AQUADIO |
| ARE DESIGN |
| ARLETTE BERRO |
| AROL ENERGY |
| ARTUR |
| ASCAUDIT ENERGIE ET FLUIDES |
| ASK MANAGEMENT |
| ASK TRAINING |
| ASS AIX LES BS MAGASINER AB MONTMASSO |
| ASS MONTESSORI INTERNATIONALE DE SAVOIE |
| ASS RESTAUR INTERENT SAVOIE TECHNOLOG |
| ASS TECHSPORT |
| ASSOC DES ANCIENS ELEVES ESC CHAMBERY |
| ASSOCIATION DE GESTION DU GROUPE ESC CHAMBERY SA |
| ASSOCIATION ELYRIA |
| ASSOCIATION FROCLIP |
| ASSOCIATION GAO CRESCENDO |
| ASSOCIATION POUR LE DEVELOPPEMENT DE L'INSTITUT DE |
| ATMWEY |
| ATELIER 4 + |
| ATELIER D'ARCHITECTE SANDRINE DACQUIN |
| ATMO AUVERGNE RHONE ALPES |
| AUDREX |
| AURORE DE MAULMONT |
| AUVERGNE-RHONE-ALPES ENTREPRISES |
| AVENSENSE |
| AVIRON UNIVERSITAIRE DE SAVOIE (AUS) |
| AXE ET COURBES |
| BART |
| BATS PERE & FILLES REAL ESTATE |
| BAYARD SERVICE |
| BB |
| BDE GENIE CIVIL ALPHA LEO |
| BDE INSEEC BACHELOR CHAMBERY |
| BDO SOFTWARE AND SERVICES |
| BE SPOON |
| BEDRUFUREAU VAKANTIEWONINGEN |
| BERUMIN FEUTIER |
| BERNARD GRUPPAT |
| BERTHER DEVELOPEMENT |
| BERTHER EXPERTISES MANAGEMENT |
| BIOGAZ SERVICES |
| BIOPOLYMER HEROES |
| BLAIROUDEURS CHAMBERY |
| BLANDINE MONGELAZ |
| BLB CONSEIL |
| BLUE MOSQUITO |
| BNP PARIBAS IMMOBILIER RESIDENCES SERVICES |
| BOURGET PARTICIPATIONS |

| |
|---|
| BOURLAC FINANCE |
| BOUYGUES ESS MAINTENANCE INDUSTRIELLE |
| BOUYGUES ENERGIES & SERVICES |
| BRETAGNE TRISTAN |
| BRIGITTE SCHMAUTZ |
| BROOKLYN BOURGET |
| BUNKER LAB |
| BURLAC |
| BVA ASSURANCES |
| C.M.D.L. |
| CABINET BERTHIER ET ASSOCIES |
| CABINET HECKE |
| CAMPTOCAMP FRANCE SAS |
| CAMPUS EVENTS |
| CAPITALPES DEVELOPEMENT |
| CAPTIVEA |
| CAPUGO |
| CARINE BERNARD |
| CATHERINE HATTAIS |
| CDIM |
| CDS |
| CE MYRIAD FRANCE SAS |
| CECILE MANGOT |
| CEDRIC TOUZALIN |
| CELL 2.0 |
| CENTRE D'ETUDES ET DE FORMATION ALPES SAVOIE |
| CENTRE INTERNATIONAL ENVIRONNEMENT ALPIN |
| CENTRE NATIONAL DE LA FONCTION PUBLIQUE TERRITOIRES |
| CENTRE NATIONAL DE LA RECHERCHE |
| CENTRE REGIONAL OEUVRES UNIV SCO |
| CERTISOLUS TC |
| CF 73 HOLDING |
| CHAMBERY-GRAND LAC ECONOMIE |
| CHAMBRE DE METIERS ET DE L'ARTISANAT |
| CHARLOTTE GOTTMANN |
| CHARNETTES PARTICIPATIONS |
| CHRISTIAN BESSON |
| CHRISTIAN DELOGE |
| CHRISTIAN DESTRE |
| CIRL GROUP |
| CLAMAR FRANCE |
| CLUB ALLOBROGES |
| COGEMALP 73 |
| COLIBRI-STA |
| COMITE FRANCAIS DES BARRAGES ET PAYSANES |
| COMPAGNIE 24/MAI |
| CONSERVATOIRE DE L'ESPACE LITTORAL ET DES |
| COP SOLUTIONS |
| COP SOLUTIONS |
| CORENTIN MOREL |
| CRAFT |

Envoyé en préfecture le 16/04/2024

Reçu en préfecture le 16/04/2024

Publié le

ID : 073-200075810-20240412-C2425-DE

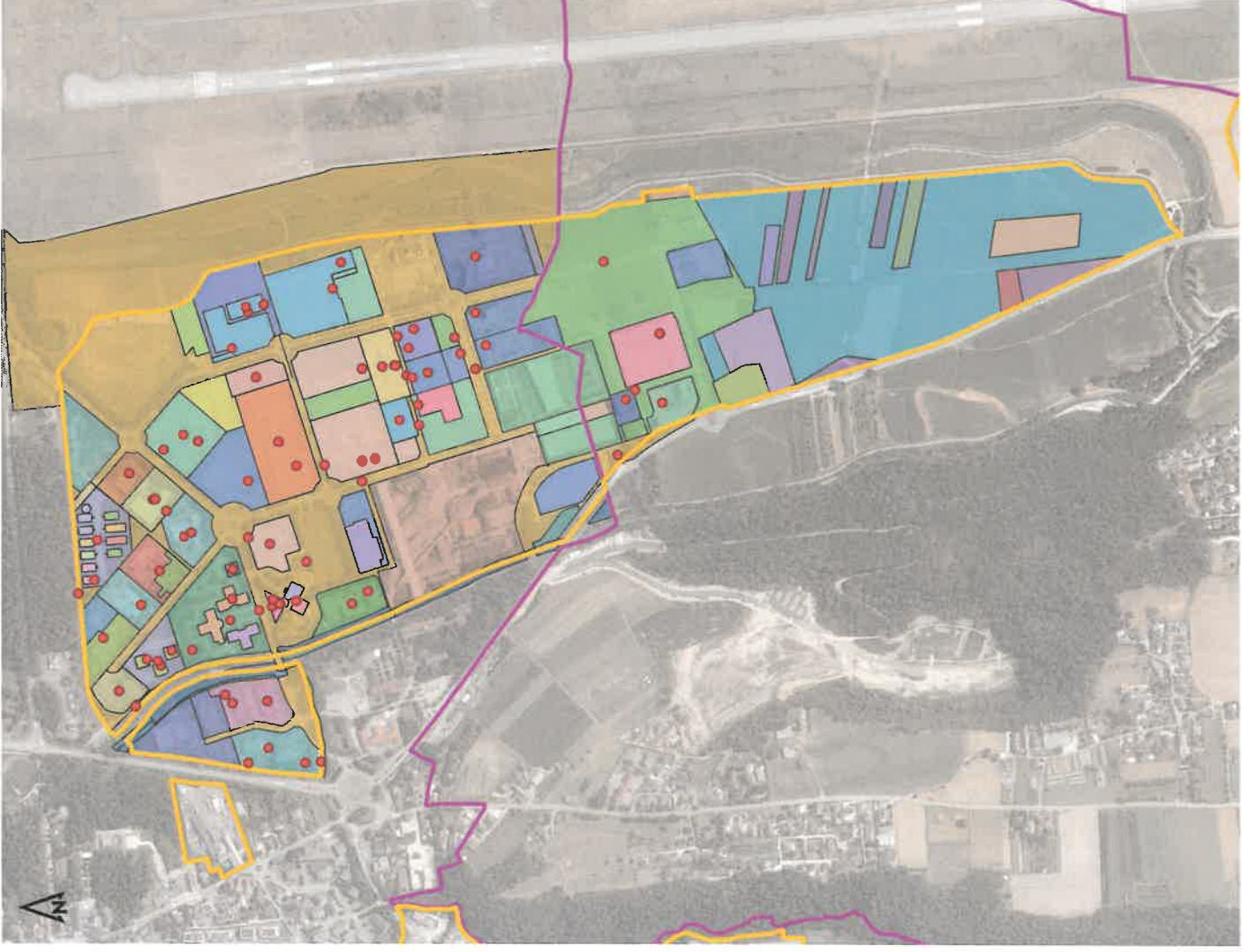

Réalisé par **METROPOLE SAVOIE**

0 400 m

- ZAE
- Entreprse occupante (un point peut en cacher un autre)
- Limite EPCI
- Unité foncière (une couleur = un propriétaire)

Sources : SILENCE (janvier 2023) - INSEE - Plan Cadastre Informatisé (janvier 2022) - DGFIP - Fichier économique (2022) - D0778 - BD ORTHO® (2019 et 2022) - ©IGN



| | |
|--|--|
| CRCAM DES SAVOIE | FIRST LD |
| CREA PLURIEL COMMUNICATION GRAPHIQUE | FLAIR |
| CREALPIMO | FLEX HY |
| CRIT DE SAVOIE | FLORENCE CARTIER-LANCE |
| CT2MG | FLORIAN BEAL |
| CYBERCITE | FOLIATEAM RHONE-ALPES |
| CYTHELIA ENERGY | FOOTBALL COACHS |
| D.M.P | FORCLAZ PARTICIPATIONS |
| D.U.L.A.C | FORMA SUP CHAMBERY |
| DAIHUT | FRANCE DOMES |
| DAMIAN CANAROC | FRANCOIS MASSICOT |
| DAMEN TOMCZAK | FRENCH TECH IN THE ALPS-CHAMBERY |
| DANIEL MONCHAL | FUGRO FRANCE |
| DANY-EVE BIAGI | GAELE HABIBARD |
| DBB COMPTA | GALAME 5 |
| DELPHINE GIRARD REYDET | GASEO DEVELOPPEMENT |
| DEVOLA | GASCO ENVIRONNEMENT |
| DEVOLA FORMATION | GAZELLE |
| DEVOLA GROUP | GCK MOBILITY |
| DIGISENS | GEIQ INTERPRO DES DEUX SAVOIE |
| DIMENSIONS.EXE | GENTIANE PARTICIPATIONS |
| DMF | GEODIS IT INFRASTRUCTURES SAS |
| DNA GENSEE | GERARD BASONE |
| DOMINIQUE CORDIER | GH CONSULTING GESTION FORMATION |
| DOBRIA PARTICIPATIONS | GILLES THOMAS |
| DORIANE BOUHAROMONT | GINGER CEBTP |
| E.P INVESTMENT | GORA SOCIETE CIVILE IMMOBILIERE GORA |
| E-LIBERTY SERVICES SAS | GREEN CORP CONNECTION |
| EAE&E | GRH73 |
| EARTH & SKY SOLUTIONS | GRUPE ECO HABITAT |
| EASY-PRO | GRUPE JLO |
| ECLAT ALPAIN INC. | GRUPEMENT D'EMPLOYEURS NUMERIQUE DES ALPES |
| ECOLE PRIVEE D'ENSEIGNEMENT DES ARTS APPLIQUEES ET | GRUPEMENT D'EMPLOYEURS POUR L'INSERTION ET LA QL |
| ECONVERGENCE | GRP RECHERG SUR ECHANGEURS THERMIQUES |
| ED AROHTECTE SAVOIE | H.R TEAM |
| EDELWEISS PARTICIPATIONS | HALLMART FRANCE |
| EDSYN | HASBRO FRANCE |
| EDITIONS COSY | HELIOSLITE |
| ELECTRICITE DE FRANCE | HELUP |
| ELEVEN | ELISE CUEVAR |
| ELMAB | ELUIVI |
| ELODIE MIEDE | HOUSE BOAT 5 |
| EMILIE HASBROUCK | HUGUES METAIS |
| EMOTIBOX | HYGE SOLAIRE |
| ENERGY POOL AFRIQUE | I-ACCESS |
| ENERGY POOL DEVELOPPEMENT | IBATECH |
| ENERGY POOL FONDATEURS | IDEX ENERGIES |
| EPH&M | IFM ELECTRONIC |
| ERIC TINDER | IMODE |
| ESIGEC JUNIOR CONSEILS | IMOA |
| EST OUVRAGES | IMPACT ASSET MANAGEMENT |
| ETIXA | IMPACT ENERGY |
| EUROPEAN POLYTECHNIC ENVIRONMENTAL ASSOC | IMPACT MOBILITY |
| EVERYWARE | IMPLENA FRANCE SA |
| EXOCE | IMPLENA SCHWEIZ AG |
| EXPERTS-PARTENAIRES | IMPORT KINGDOM |
| F.LLI CAMPAGNOLO FRANCE | INDIVISION DELAIR PETROVIC |
| FABRIENNE HUMBERT | INDIVISION FAGGION |
| FABRIC PELE | INDIVISION LAMY CREGUT |
| FBCOM | INDIVISION PERRIN |
| FEDERATION DES ETUDIANTS DE L'UNIVERSITE SVOIE MON | INDIVISION RETNAUD CHACQUEREAU |
| FEDERATION ETUDIANTE DE CHAMBERY UNIVERSITAIRE PLI | INES PLATFORME FORMATION & EVALUATION |
| FIBER GLISS | INITIATIVE SAVOIE |

| | |
|--|---|
| INNOCEO | MONIQUE BOUCHOT |
| INSEC DIGITAL | MORPHOSENSE |
| INSEC INTERNATIONAL HELP | MULTIPOLES SAVOIE |
| INSEC PROMOTION | MURIEL CARCERERI |
| IPAC | MYAH |
| IRIS RH | NAGA GEOPHYSICS |
| IRIS RHONE ALPES | NATHALIE LADRAT |
| IXTYA | NATHALIE PAULY |
| JEAN GRANGE | NAXIA |
| JEAN-BAPTISTE WARD | NEXTIES |
| JEAN-MICHEL VILLOT | NEXTIRONE FRANCE |
| JEREMY PERRIER | NOVASIC |
| JESSICA LEMANISSIER | NUMERSAT |
| JOB EXPRESS | OKTEAM |
| JONATHAN HOUARD | OCTAFOM |
| KERNELIS EUROPE SAS | OCTARIS FORMATION |
| KINELAC | OGC |
| KINOWINGS | OPEN YAMA |
| KONE | OPTTEAM STRUCTURES |
| KUNE DEVELOPPEMENT | ORCHESTRE DES PAYS DE SAVOIE |
| KWI FRANCE | PASADAMA |
| LA FEE CONNECTIVITE | PATRIARCHE |
| LA POSTE | PATRIARCHE ARCHITECTES SA |
| LA RONDE DE NUIT | PATRIARCHE ASSOCIES |
| LA VIGOGNE VOYAGE | PATRIARCHE CORP |
| LAURE CILIA | PATRIARCHE UX |
| LAURENCE BOURJOT | PAULETTE DAGORNE |
| LAURENCE LENOUE | PAYSAGE 73 |
| LAURENCE TRANTY | PERILLAT-MERCEROT PONTET |
| LE 8C | PHENOMEN |
| LE CAMPUS NUMERIQUE IN THE ALPS. | PHIMECA |
| LE JOUET SIMPLE | PHYSIOSPORT SAVOIE |
| LE PLANTRET | POT'YOUR COMPANY |
| LE TANNERUR ET CIE | PIERRE BALESTRERI |
| LE VILLAGE BY CA DES SAVOIE | PIETREIL INTERCO |
| LEGUMES ET CAGETTES REBELLES | PILAT CONSULTING |
| LES CHALETS DE LA MADELEINE | PILOTS |
| LES MARMOUSETS | PL EURO SERVICES LIMITED |
| LISA AIRCRAFT | POISSON D'AVRIL |
| LPCR GROUPE | POLE EMPLOI |
| LUCIA MONTABONE | POLE ENTREPRENEURIAL LE BOURDET DU LAC |
| M3 DEVELOPPEMENT FRANCE | POLE ENTREPRENEURIAL LE BOURDET DU LAC |
| MAINTENANCE TECHNIQUE SERVICE ENTREPRISE | POLYEXPERT RHONE ALPES AUVERGNE |
| MANHATTAN TECHNO LAKE | POLYVIA FORMATION |
| MARGOT CAVAGNA-CRESTANI | POSITIVE THINKING COMPANY SOLUTIONS |
| MARIE-YVETTE BOUISIER | PREFA STRUCTURE |
| MARKETING ON TAP | PRISM COMPOSITES |
| MARYVONNE LARROZE DIT JARDINE | PRO PULSER |
| MATHIAS COLVIEC | PROCELTECH |
| MELANIE SALAUC | PURE ULTRASONIC SYSTEMS |
| MENSUALITY | PYMBOX |
| METEO-FRANCE | QUENTIN PITRAT |
| METHALAC | RADIOCOMS SYSTEMES |
| MICHEL ACHARD | RESEAU RECHER APPLIQU INDUST SPORTS LOISJ |
| MICHEL RIVOIRE & CO | RESIDENCE DE BELLECOMBE |
| MILAN PRESSE | RESIDENCES D'ALBERTVILLE |
| MONDIANGSTIC.FR | RICHARD GROUP INVESTMENT |
| | RMD COMMUNICATION |
| | ROCTOOL |
| | SAFEGE |
| | SALINA MEDJADDA |
| | SARL RESSOURCES |
| | SARL STLPY |

| | |
|--|--|
| SAS IMPACT | SASIMCO |
| SAVOIE LABO | SAVOIE MONT BLANC ANGELS |
| SBH EQUIPEMENTS | SCANTECH |
| SCANTECH | SCANTECH NIMO |
| SCAILED COPY TECHNOLOG | SCI BIUROLAC |
| SCI DENTILAC | SCI DES AMIS DE MANDRIN |
| SCI DU GRAND ARC | SCI DU GRAND ARC |
| SCI GIRO | SCI INF-H-LAC |
| SCI MEDILAC | SCI PHYLLIS |
| SCI TREMLIN | SCI VALJOINC |
| SCIA-LES JARDINS DE VANESSA | SCIENCS TECHNIQUES DE L'ENVIRONNEMENT |
| SEGULA ENGINEERING | SELARL DU DOCTEUR ANTONINI BATS |
| SEPIA CONSEILS | SERMA TECHNOLOGIES |
| SERVA TECHNOLOGIES | SERVA TECHNOLOGIES |
| SERV INTERPROF GEST MODERN ART | SERVICE DE SANTE AU TRAVAIL EN SAVOIE |
| SEVERINE SIMON | SILENE SYSTEMES |
| SILENE SYSTEMES | SMARTIDELS |
| SMARTIDELS | SMARTSURDIT |
| SNC SPITI WMS | SOCIETE D'ETUDES ET DE REALISATIONS MICRO-ELECTRO |
| SOCIETE D'ETUDES ET DE REALISATIONS MICRO-ELECTRO | SOCIETE D'EXPLOITATION THOMAS |
| SOCIETE DES TRAVAUX ACROBATIQUES & MONTAGNAI | SOCIETE POUR LA FORMATION DE L'ENTREPRISE ALPES SA |
| SOCIETE POUR LA FORMATION DE L'ENTREPRISE ALPES SA | SODEXO ENTREPRISES |
| SODEXO ENTREPRISES | SOFTMESOLOGY LABORATOIRES |
| SOFTMESOLOGY LABORATOIRES | SOLAIRE DES ALPES |
| SOLAIRE DES ALPES | SOLAR TECH |
| SOLAR SELECT SAS | SOLAN |
| SOLEAN | SOPHIE CHENAY |
| SOPHIE CHENAY | SOPHIE MOUREAU |
| SOPHIE MOUREAU | SOPHIE SENEWAUD |
| SPECIAL ONE RACING | SPECIAL ONE RACING |
| SPYGEN | SRIBC |
| SRIBC | STDM |
| STE CROISIERES ET COMPAGNIE | STEADYSUN |
| STEPHANE GAY | STEPHANE GAY |
| STEPHANE PAYSAC | STET |
| STET | STIMICROELECTRONICS (GRENOBLE 2) SAS |
| STIMICROELECTRONICS (GRENOBLE 2) SAS | STNS |
| STNS | STUDIOARCH |
| STUDIOARCH | STUDIOARCH INSIDE |
| STYX4D | SULLY GROUP |
| SULLY GROUP | SUNALP |
| SUNALP | SUPERMAN |
| SUPERMAN | SUPERNOVA WALL |
| SUPERNOVA WALL | SUPERSONIC |
| SUPERSONIC | SYM |
| SYM | SYMBIO |

Envoyé en préfecture le 16/04/2024
 Reçu en préfecture le 16/04/2024
 Publié le
 ID : 073-200075810-20240412-C2425-DE



Zone d'Activités Économiques Roman



Commune **Méry**

EPCI **Grand Lac**

Surface de la zone d'activités : **1.05 ha**

Nombre de locaux professionnels : **5**

Dénomination de l'entreprise occupante

| |
|-------------------------------|
| COMITE DE GROUPE GEODIS ROAD |
| EMBALLAGES CAISSERIE SERVICES |
| EURL ACOUST ISOL |
| FLENET COUVERTURE |
| GF FACADES |
| GPM ECHAFAUDAGE |
| LAURE-HELENE RAMDANI |
| SAM PISCINE |
| TREE-HOME |

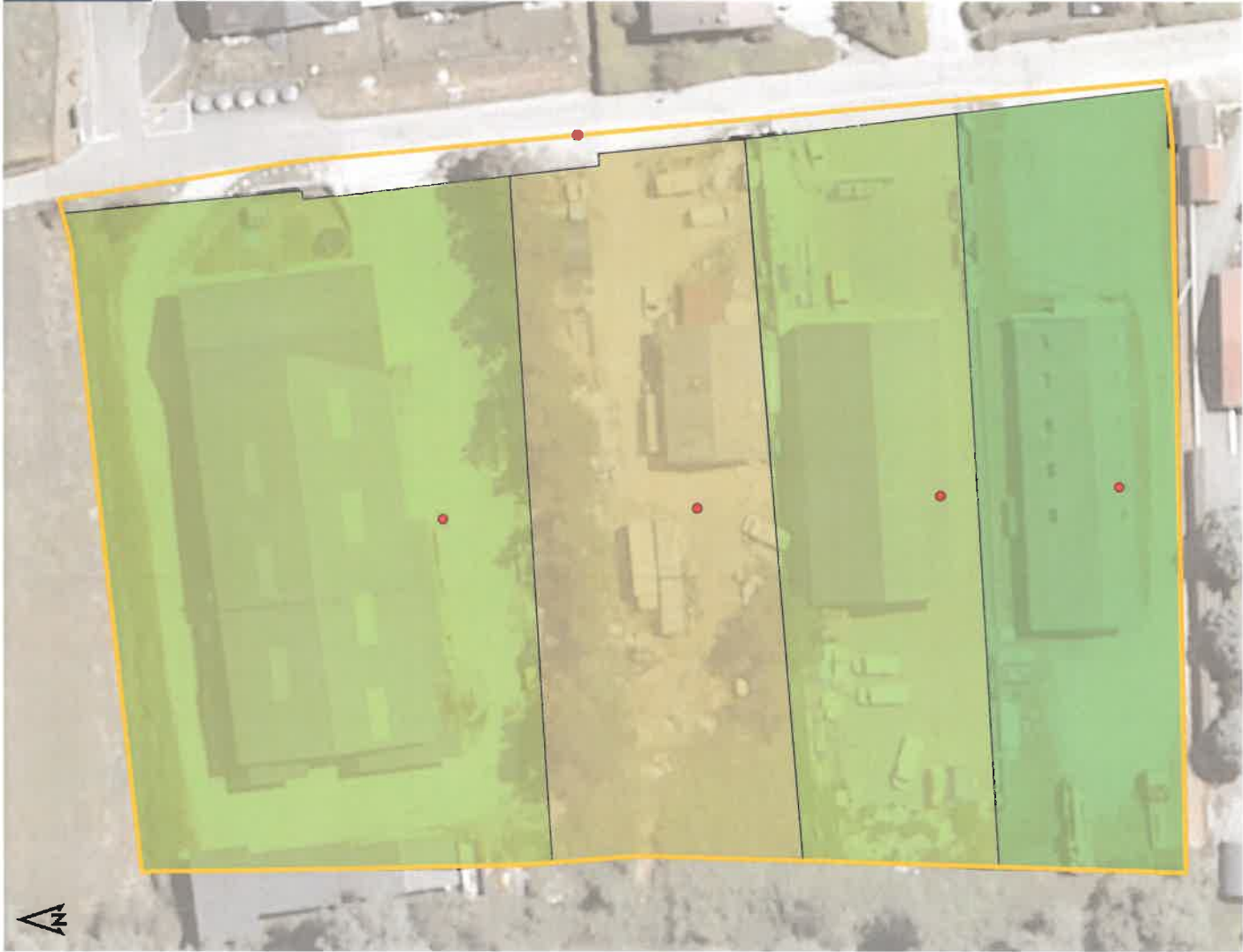

Réalisé par
METROPOLE SAVOIE

0 20 m

ZAE
 Limite EPCI
● Entreprise occupante (un point peut en cacher un autre)
 Unité foncière (une couleur = un propriétaire)

Source : SRENEQ (janvier 2023) - INSEE ; Plan Cadastriel Informatisé (juin 2022) - DGFIP ; Plan d'économie (2023) - DDT73 ; BD Ortho (2019 et 2022) - IGN

Envoyé en préfecture le 16/04/2024

Reçu en préfecture le 16/04/2024

Publié le

ID : 073-200075810-20240412-C2425-DE



Zone d'Activités Économiques Savoie Hexapole

CHAMBERY
GRAND LAC

GRAND LAC

Communes **Méry Viviers-du-Lac**
EPCI **Grand Lac**

Surface de la zone d'activités : **52.85 ha**
Nombre de locaux professionnels : **200**



Taux de vacance fiscale des unités foncières

Sources : LCCOM/VAC 2021 et 2022 - DGFIP

| Dénomination de l'entreprise |
|--|
| 2 R CARRE |
| 3 R DIFF |
| ACTI PARTICIPATION |
| ADB SERVICES |
| ADBI/MMO |
| ADISON |
| AGENCE BCONSULT & INVEST |
| AGEK |
| AKXPLORE IMMOBILIER |
| ALE.PH. |
| ALEXO |
| ALPEE |
| ALPES CASSIS |
| ALPES MECA LOC |
| ALPES PARACHUTISME SERVICE |
| ALPHI |
| ALPHI DEVELOPEMENT |
| ALPHIMAN |
| ALPIXEL |
| AMANDINE HERINGUEZ |
| AMBULANCES EDELWEISS |
| AQUA 2000 |
| ARNOMA CONSEILS |
| ASCEND 30 |
| ASS GREGORY LEMARCHAL |
| ASSOCIATION DE GESTION ET DE COMPTABILITE DES SAVO |
| ATHOME |
| ATHOME PRO |
| ATM |
| AVENSE |
| AVIS LOCATION DE VOITURES |
| AX2JP |
| AXAIR SANTE |
| AXED PORTES AUTOMATIQUES |
| B.J. PARTICIPATIONS |
| B.J.MERY |
| BARON INGENIERIE |
| BAT1P |
| BATIMERY |
| BATISAFE |
| BATISAFE DIGITAL |
| BATVILLAGE |
| BAUWERK GROUPE FRANCE |
| BC CARRE |
| BCONSULT |
| BLAMPEY S.A.S. |
| BUCKS RENOVATION |
| BM GESTION |
| BM INVESTISSEMENT |
| BORDYA SARL |

| |
|--------------------------------------|
| BOURGEY MONTREUIL ALSACE - BM ALSACE |
| BOURGEY MONTREUIL EQUIPEMENT 1 |
| BOURGEY MONTREUIL EQUIPEMENT 2 |
| BOURGEY MONTREUIL EQUIPEMENT 3 |
| BOURGEY MONTREUIL SAVOIE |
| CAELI |
| CAPFI |
| CAROLINE MORAIN |
| CARROSSERIE CHEVALLIER SERVICE |
| CEJIA |
| FESTVIVIERS |
| FM HOLDING |
| CELLIFOLD |
| CEVRA |
| CHALET DE SAINT PIERRE |
| CHARLES-ALOIS THOMAS |
| CHATEL PARTICIPATIONS |
| CHATEL REPROGRAPHIE |
| CHEF DE FRANCE |
| CLIM FROID DES 2 SAVOIE |
| COGEBAT |
| CONSTANCE FAURE |
| CONSTRUCTION ET INGENIERIE ALPINE |
| COOBEX |
| COOBEX IMMO |
| COPAS SYSTEMES |
| COULEUR TURQUOISE |
| CROCHE ATTITUDE |
| DAMOIS |
| DAMOIS SERVICE |
| DANIEL HENSCHEL |
| DANIEL LUK HOLDING LIMITED |
| DE SALES |
| DERICHERGURG INTERIM |
| DESSILAC |
| DOIN3D |
| DYNAMIC CONCEPT |
| E.A.P. |
| ECR ENVIRONNEMENT CENTRE EST |
| EDELH ROC |
| EICIMA ENVIRONNEMENT |
| ELEC'GAZ MAINTENANCE |
| EM3D |
| EMILIE GUTEKUNST |
| ENTENTE PHONE ALPES CHINE (ERAC). |
| ENTREPRISE BAREL ET PELLETIER |
| EPIDIM FRANCE |
| EPIDOTE |
| EQUITY GESTION |
| ESQUISSES D'INTERIEURS |
| ETABLISSEMENTS CASSET |
| EUDES-MARIE BOUVIER |

Envoyé en préfecture le 16/04/2024

Reçu en préfecture le 16/04/2024

Publié le

ID : 073-200075810-20240412-C2425-DE

Berger
Levrault



Réalisé par **METROPOLIS SAVOIE**

0 200 m

- ZAE
- Entrepise occupante (un point peut en cacher un autre)
- Limite EPCI
- Unité foncière
- BM Investissement
- (une couleur = un propriétaire)

Sources : SIRENE® (janvier 2023) - INSEE ; Plan Cadastral Informatisé (janvier 2022) - DGFIP ; Foncier économique (2023) - DDT73 - BD ORTHO® (2019 et 2022) - IGN



| | | |
|--|--|---|
| HEXADÉPOT | PEPEL | SOCIÉTÉ FRANÇAISE DE MAISONS INDIVIDUELLES SFMI |
| HEXAMÉRY | PEPIN SAS | SOCILA |
| HEXAPARIS | PERSPECTIVES | SOCOPIA |
| HP INDUSTRIE | PLASTIQUE METAL TECHNOLOGIE-PMT | SODEVA TDS |
| HYOTEC | POLTEC | SOFITRAL |
| I.A.D.S. - IMMOBILIERE DE L'AIN ET DES SAVOIES | PRESTA-1-LIBERTE | SOFITRAL ELECTRONICS |
| ICETECH FRANCE | PRO IT | SOFITRAL SANHYDRO |
| IKIGAI | PROMELTEK | SOFTICA |
| IMPLID AUDIT | PUMPEDSHOPS | SOLYSEO |
| IMPLID EXPERTISE CONSEIL | QUADRALP | SONZOGNI SAVOIE |
| INOV BAT | QUERIBUS SOPCY | SOPHIE COLSON |
| JCBF | RED OAK ORGANIC FRANCE SAS | SOPHIE OWCZAREK |
| JCLP LYON | REFLEXE REUSSITE | SPIROX |
| JULIA BALDACCINO | RESPIRE | STEPHANIE MARY |
| KHEOPS C&A | ROMAIN FESTIVAL | STI |
| KRONES AKTIEN GESELLSCHAFT | ROO PROJECT SAS | STRAHMAN VALVES FRANCE |
| KRONES S A R L | RUNIPSY EUROPE | SYLVAIN BONNET |
| L.T.D.A. | RUNIPSY'S INTERNATIONAL | SYNALP ASSURANCES |
| LAVENIR | S.C.C.V. COPERNIC | SYNALP COFI |
| L'OREE | S.C.L. STOCKHOLM | SYNALP CONSEIL BIS |
| LA BRASSERIE DE L'ANTRE 2 | SARL 3 G COMPOSITE | SYNALP DEVELOPPEMENT |
| LA CASCADE | SARL DUNE | SYNALP FINANCE |
| LABEL METAL | SARL GELACHADE | SYNALP IMMOBILIER |
| LABORATOIRE CHAFFOLONI 73 | SAVOIE BEAUSOLEIL | SYNALP PARTICIPATION |
| LAURA MEQUIGNON | SAVOIE COUVERTURE BARDAGE | SYNALP PROPERTY |
| LE 300 | SAVOIE COUVERTURE ETANCHÉITE | SYNALP SOCIAL |
| LEA CREPELLE | SOCV CONVERGENCE | SYNERGIE |
| LECYCLO.COM | SOCV DU MAIL | SYSTEMES DIDACTIQUES |
| LES PETITS TEMODE | SCOV LA ROMAINE | T S E FRANCE |
| LIMPALLES 2 SAVOIES | SCDF BLANC FABRICE ET BLANC THIERRY | T-BIRD |
| LIREB | SCÉL-T DIFFUSION | TECH VALVES INDUSTRIES |
| LPB INVEST | SCI ABIMAN INVESTMENT FRANCE | TECPLAST |
| LUCIENNE BURDIN | SCI AGRION SANTE | THIERY BLANC |
| LYDIE RENNEVILLE | SCI B.J. LYON | THIMON |
| MAGALE BOUVARD | SCI B.J. RENNES | THIRIET DISTRIBUTION |
| MALIK SOUDANI | SCI B.J. SAINT-JOSEPH | TIFFANY VIAL |
| MAQ 2 | SCI B.J. VILLEBON | TMLB |
| MAQ 3 | SCI BATHUS | TRANSMISSION PRO CONSEIL |
| MAQ 4 | SCI BOURGEOY MONTREUIL MERY | TRANSWATERS |
| MAQ 5 | SCI DE LETANG | TREMPLIN MARKETING VENTE |
| MB COURTAGÉ | SCI DEBELLEVALUX | TRH FR |
| MENUIZEA | SCI DES PORCELAINES | TRADE |
| MG SPORTS | SCI ELEC'GAZ IMMO | TROAX |
| MGTECH | SCI ELOPIERRE | VALCOPIN |
| MICLAU - LE BOURGET | SCI EUROFLORY PARC | VALLOIRE AGENCE |
| MJM IMMO | SCI FEMIS | VEYRON PERRIN GENEALOGISTES |
| MORGANE BARRET | SCI GALL PROPERTY | VGO PISCINES |
| MS AUTO SERVICE | SCI GPA LOC | VIRGINE DUFOUR |
| MUTUALITE FRANCAISE AUVERGNE RHONE ALPES | SCI LES GROLLOS DU CHATEAU | VORWERK FRANCE |
| NADINE JALLOUX | SCI LOTUS | WATTECH |
| NAMAGO | SCI MAELVA | WHATTFORNOW |
| NAVVAR | SCI MARDER MERY | WHERO |
| NOBLEMA PARTNERS | SCI MTC | WINDALPS |
| NOISE | SCI NINEG | WORLD FLAIR SA |
| NORDEEK | SERINIM | XAVIER SALERIO |
| NUOVA DISTRIBUTION FRANCE | SERVICE COMPLET | XS IMMOBILIER |
| NWO FRANCE | SGS | YACE SCHOOL |
| OXALLI | SIMEF INDUSTRIE | ZUNGLE |
| OXALLI ENERGIES | SIVU PLANET JEUNES | |
| PAPYRUS | SNAPRIM | |
| PAPYRUS PRO CONSEIL | SOC IMMOBILIERE DE LA RESIDENCE | |
| PASQUALINI SARL | SOCIÉTÉ D'APPLICATIONS THERMIQUES | |
| | SOCIÉTÉ DES GEOTEXTILES BIODEGRADABLES EN ABREGE I | |
| | SOCIÉTÉ ETUDES POUR INDUSTRIE BOURGOGNE | |

| | |
|--|---|
| PEPEL | SOCIÉTÉ FRANÇAISE DE MAISONS INDIVIDUELLES SFMI |
| PEPIN SAS | SOCILA |
| PERSPECTIVES | SOCOPIA |
| PLASTIQUE METAL TECHNOLOGIE-PMT | SODEVA TDS |
| POLTEC | SOFITRAL |
| PRESTA-1-LIBERTE | SOFITRAL ELECTRONICS |
| PRO IT | SOFITRAL SANHYDRO |
| PROMELTEK | SOFTICA |
| PUMPEDSHOPS | SOLYSEO |
| QUADRALP | SONZOGNI SAVOIE |
| QUERIBUS SOPCY | SOPHIE COLSON |
| RED OAK ORGANIC FRANCE SAS | SOPHIE OWCZAREK |
| REFLEXE REUSSITE | SPIROX |
| RESPIRE | STEPHANIE MARY |
| ROMAIN FESTIVAL | STI |
| ROO PROJECT SAS | STRAHMAN VALVES FRANCE |
| RUNIPSY EUROPE | SYLVAIN BONNET |
| RUNIPSY'S INTERNATIONAL | SYNALP ASSURANCES |
| S.C.C.V. COPERNIC | SYNALP COFI |
| S.C.L. STOCKHOLM | SYNALP CONSEIL BIS |
| SARL 3 G COMPOSITE | SYNALP DEVELOPPEMENT |
| SARL DUNE | SYNALP FINANCE |
| SARL GELACHADE | SYNALP IMMOBILIER |
| SAVOIE BEAUSOLEIL | SYNALP PARTICIPATION |
| SAVOIE COUVERTURE BARDAGE | SYNALP PROPERTY |
| SAVOIE COUVERTURE ETANCHÉITE | SYNALP SOCIAL |
| SOCV CONVERGENCE | SYNERGIE |
| SOCV DU MAIL | SYSTEMES DIDACTIQUES |
| SCOV LA ROMAINE | T S E FRANCE |
| SCDF BLANC FABRICE ET BLANC THIERRY | T-BIRD |
| SCÉL-T DIFFUSION | TECH VALVES INDUSTRIES |
| SCI ABIMAN INVESTMENT FRANCE | TECPLAST |
| SCI AGRION SANTE | THIERY BLANC |
| SCI B.J. LYON | THIMON |
| SCI B.J. RENNES | THIRIET DISTRIBUTION |
| SCI B.J. SAINT-JOSEPH | TIFFANY VIAL |
| SCI B.J. VILLEBON | TMLB |
| SCI BATHUS | TRANSMISSION PRO CONSEIL |
| SCI BOURGEOY MONTREUIL MERY | TRANSWATERS |
| SCI DE LETANG | TREMPLIN MARKETING VENTE |
| SCI DEBELLEVALUX | TRH FR |
| SCI DES PORCELAINES | TRADE |
| SCI ELEC'GAZ IMMO | TROAX |
| SCI ELOPIERRE | VALCOPIN |
| SCI EUROFLORY PARC | VALLOIRE AGENCE |
| SCI FEMIS | VEYRON PERRIN GENEALOGISTES |
| SCI GALL PROPERTY | VGO PISCINES |
| SCI GPA LOC | VIRGINE DUFOUR |
| SCI LES GROLLOS DU CHATEAU | VORWERK FRANCE |
| SCI LOTUS | WATTECH |
| SCI MAELVA | WHATTFORNOW |
| SCI MARDER MERY | WHERO |
| SCI MTC | WINDALPS |
| SCI NINEG | WORLD FLAIR SA |
| SERINIM | XAVIER SALERIO |
| SERVICE COMPLET | XS IMMOBILIER |
| SGS | YACE SCHOOL |
| SIMEF INDUSTRIE | ZUNGLE |
| SIVU PLANET JEUNES | |
| SNAPRIM | |
| SOC IMMOBILIERE DE LA RESIDENCE | |
| SOCIÉTÉ D'APPLICATIONS THERMIQUES | |
| SOCIÉTÉ DES GEOTEXTILES BIODEGRADABLES EN ABREGE I | |
| SOCIÉTÉ ETUDES POUR INDUSTRIE BOURGOGNE | |

Zone d'Activités Économiques EDF centrale de la Boucle



Commune **Motz**
EPCI **Grand Lac**

Surface de la zone d'activités : **3.14 ha**
Nombre de locaux professionnels : **0**

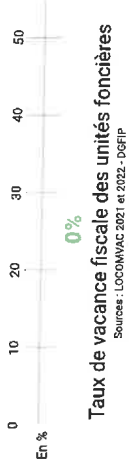

Réalisé par
METROPOLE SAVOIE

0 90 m

- ZAE
- Limite EPCI
- Entreprise occupante (un point peut en cacher un autre)
- Unité foncière (une couleur = un propriétaire)

Sources : SIRENE® (janvier 2023) ; INSEE ; Plan Cadastre Informatisé (janvier 2022) ; DGFIP ; Foncier économique (2023) ; DDT73 ; BD ORFHO® (2019 et 2022) ; ©IGN

Envoyé en préfecture le 16/04/2024
Reçu en préfecture le 16/04/2024
Publié le
ID : 073-200075810-20240412-C2425-DE

Zone d'Activités Économiques Les Bugnards



Commune **Mouxy**

EPCI **Grand Lac**

Surface de la zone d'activités : **2.55 ha**

Nombre de locaux professionnels : **8**

Taux de vacance fiscale des unités foncières

Sources : LDCOMVAC 2021 et 2022 - DGFIP



Dénomination de l'entreprise occupante

| |
|-------------------------|
| ZLZC |
| FRANCK BEDENC |
| HORIZON MONT-BLANC |
| JEAN PACHE ET FILS |
| JEAN-YVES CHABROL |
| LA PRAIRIE |
| LES VILLARDS |
| S.C.I. MA PETITE CABANE |

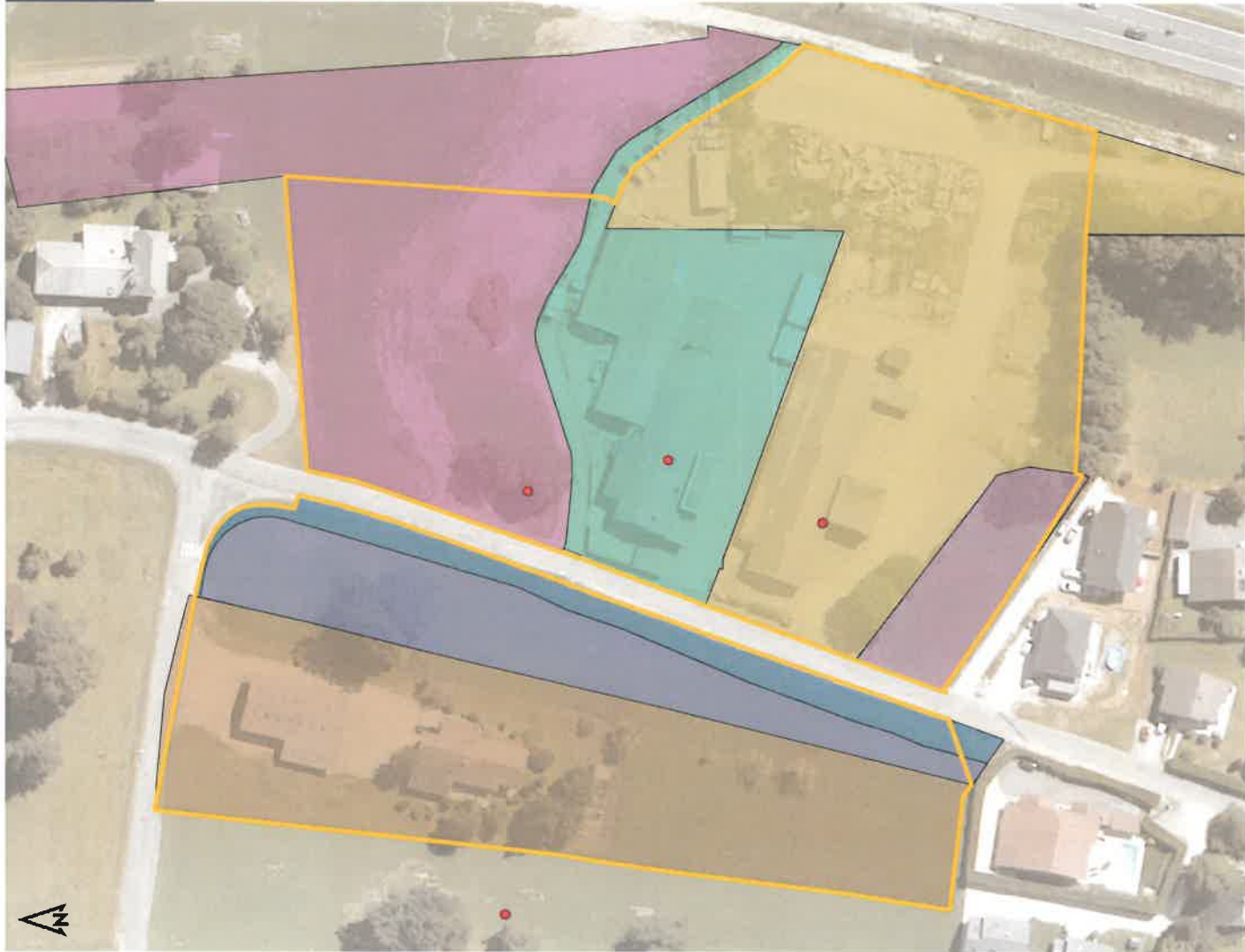

Réalisé par **METROPOLE SAVOIE**

ZAE
 Limite EPCI
 Entrepise occupante (un point peut en cacher un autre)
 Unité foncière (une couleur = un propriétaire)

0 40 m

Sources : SIRENE® (janvier 2023) - INSEE ; Plan Cadastal Informatisé (janvier 2022) - DGFIP ; Foncier économique (2023) - DDT73 ; BD OFFI100® (2019 et 2023) - IGN

Envoyé en préfecture le 16/04/2024
 Reçu en préfecture le 16/04/2024
 Publié le
 ID : 073-200075810-20240412-C2425-DE



Zone d'Activités Économiques Le Chenoz



Commune **Mouxy**
EPCI **Grand Lac**

Surface de la zone d'activités : **1.96 ha**
Nombre de locaux professionnels : **0**

Dénomination de l'entreprise occupante
VALENTIN ZACHAREWICZ



Sources : LCCOMMAG 2021 et 2022 - DGFIP



● Entreprise occupante
(un point peut en cacher un autre)
□ Unité foncière
(une couleur = un propriétaire)

■ ZAE
■ Limite EPCI

0 30 m

Réalisé par
METROPOLE SAVOIE

Sources : SIRENE (juillet 2023) - INSEE ; Plan Cadastral Informatisé (juillet 2022) - DGFIP ; Fichier économique (2023) - DDT73 ; BD ORTHO (2019 et 2022) - IGN

Envoyé en préfecture le 16/04/2024

Reçu en préfecture le 16/04/2024

Publié le

ID : 073-200075810-20240412-C2425-DE



Zone d'Activités Économiques La Loi



Commune **Ruffieux**
EPCI **Grand Lac**

Surface de la zone d'activités : **2.15 ha**
Nombre de locaux professionnels : **0**



Taux de vacance fiscale des unités foncières

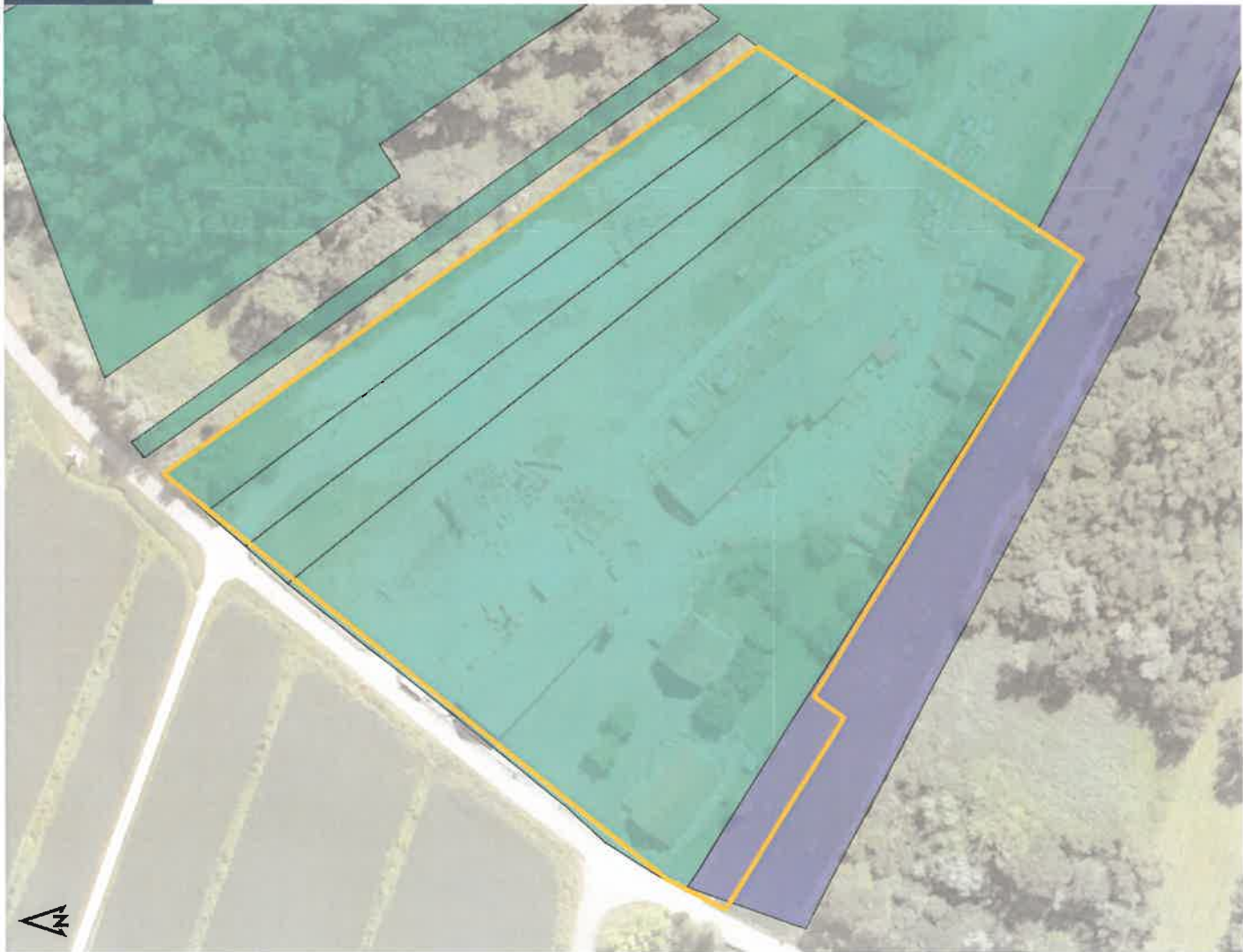

Entreprse occupante
(un point peut en cacher un autre)

Unité foncière
(une couleur = un propriétaire)

ZAE

Limite EPCI

0 50 m

Réalisé par
METROPOLE
SAVOIE

Sources : SIRENE® (janvier 2023) - INSEE ; Plan Cadastral Informatisé (janvier 2022) - DGRFP ; Foncier Économique (2023) - DDT73 ; BD ORTHO® (2019 et 2022) - IGN

Envoyé en préfecture le 16/04/2024
Reçu en préfecture le 16/04/2024
Publié le
ID : 073-200075810-20240412-C2425-DE



Zone d'Activités Économiques Cave de Chautagne



Commune **Ruffieux**
EPCI **Grand Lac**

Surface de la zone d'activités : **1.24 ha**
Nombre de locaux professionnels : **2**



| Dénomination de l'entreprise occupante |
|---|
| B.F.E. REMORQUES |
| COMPTOIR DES VINS DE SAVOIE |
| CRISTIAN COSENTINO |
| DOMAINE DE L'ARBESSEUX |
| DU DOMAINE DE L'ARBESSEUX |
| GERMAINE ABRY |
| GREEN & SAFE PRODUCT |
| GREENSAFE DISTRIBUTION |
| LA TREILLE 2.0 |
| LE TOURNANT |
| LE VIGNERON SAVOYARD SOCIETE COOPERATIVE AGRICOLE |
| LES VIGNES DES ALPES |
| LES VIGNES DES ALPES LE VIGNOBLE COOPERATIF |
| MIRELLE COEN |
| PERRIN FRERES |
| PHYTEMA |
| PITSTOP |
| SAUMONT |
| SCI CHARMILLE |
| SCI LE MELEZIN |
| TCR |
| TECKA |
| THIBAUT PHILIPPE |
| THUY-LYEN GARCON |
| VALERIE LAFAY |
| VALERIE LAFAY - MICHEL CAPITAN, NOTAIRES ASSOCIES D |
| VERONIQUE MAURICE |

Envoyé en préfecture le 16/04/2024

Reçu en préfecture le 16/04/2024

Publié le

ID : 073-200075810-20240412-C2425-DE



● Entreprise occupante
(un point peut en cacher un autre)
□ Unité foncière
(une couleur = un propriétaire)



50 m

Réalisé par
METROPOLE SAVOIE



Zone d'Activités Économiques Phytéma



Commune **Ruffieux**
EPCI **Grand Lac**

Surface de la zone d'activités : **0.4 ha**
Nombre de locaux professionnels : **4**



Taux de vacance fiscale des unités foncières

Sources : LOCOM/AC 2021 et 2022 - DSRP



- ZAE
- Entreprise occupante
(un point peut en cacher un autre)
- Limite EPCI
- Unité foncière
(une couleur = un propriétaire)



Réalisé par
METROPOLE SAVOIE

Sources : SIRENE® (janvier 2023) - INSEE ; Plan Cadastrel Informatisé (janvier 2022) - DSRP ; Foncier économique (2023) - DDT73 ; BD ORNI® (2019 et 2022) - IGN

Envoyé en préfecture le 16/04/2024
Reçu en préfecture le 16/04/2024
Publié le
ID : 073-200075810-20240412-C2425-DE



Zone d'Activités Économiques Saumont

CHAMBERY
GRAND LAC

GRAND
LAC

Commune **Ruffieux**
EPCI **Grand Lac**

Surface de la zone d'activités : **7.4 ha**
Nombre de locaux professionnels : **31**



| Dénomination de l'entreprise occupante |
|--|
| ABRY MENUISERIE |
| ANGELIQUE THOMAS |
| APOCOPE |
| BARNEK |
| BEATRICE DALLEINNE |
| BENJAMIN BARRET |
| BERNARD CAGNON |
| CELINE GARCIA |
| CHAUTAGNE CONTROLE TECHNIQUE |
| CHRISTOPHE LABA |
| CHRISTOPHE PONCON |
| CLAUDE DUCRUET |
| COMITE DES FETES DE RUFFIEUX |
| COMMUNE DE RUFFIEUX |
| COMPAGNIE THEATRALE DU MARAIS |
| COMPTOIR DES VINS DE SAVOIE |
| CORINNE DENIS |
| DUMAS TRAVAUX DIVERS |
| FERNAND PANQUET |
| GARAGE JOURNET |
| GREENSAFE DISTRIBUTION |
| JEANNE COEN |
| JOTUL FRANCE |
| K20 DE CHAUTAGNE |
| LZC |
| LE COMPTOIR DE CHAUTAGNE |
| LES OUVINS |
| LESLIE TOUVET |
| MARCEL GODDARD |
| MARTIAL BAZILLIER |
| MENUISERIE BRIDIER |
| MICHEL BOUVIER |
| MULTIVERT |
| NATHALIE LAURE FRANC GAY-PERRET |
| RUFFIEUX DISTRIBUTION |
| SARL CARRARO |
| SGI RFM |
| SGM GARCIA - BERTHIER |
| SEISSON MENUISERIE |
| SI DE CHAUTAGNE A VOCATION SOCIALE |
| SIMONE GRIFFE |
| SOCIETE CIVILE IMMOBILIERE HELY |
| SOCIETE CIVILE SOPHE ET MARIE |
| SOU DES ECOLES DE RUFFIEUX |
| SYNDICAT DES VINS DE CHAUTAGNE |



Zone d'Activités Économiques Les Chenevriers



Commune **Saint-Offenge**
EPCI **Grand Lac**

Surface de la zone d'activités : **1.32 ha**
Nombre de locaux professionnels : **1**



Réalisé par
METROPOLE SAVOIE

0 40 m

Entreprisse occupante
(un point peut en cacher un autre)

Unité foncière
(une couleur = un propriétaire)

ZAE

Limite EPCI

Unité foncière

Sources : SIRENE® (janvier 2023) - INSEE - Plan Cadastrel Informatisé (janvier 2022) - DGEFP - Fichier économique (2023) - DDT75 - BD ORTHO® (2019 et 2022) - OIGN

Envoyé en préfecture le 16/04/2024
Reçu en préfecture le 16/04/2024
Publié le
ID : 073-200075810-20240412-C2425-DE

Zone d'Activités Économiques Les Echeneaux



Commune **Saint-Pierre-de-Curtille**
EPCI **Grand Lac**

Surface de la zone d'activités : **1.29 ha**
Nombre de locaux professionnels : **3**

Dénomination de l'entreprise occupante

GOSINI

GREGORY FOGLIA



Sources : LICOINVAC 2021 et 2022 - DGFIP

Envoyé en préfecture le 16/04/2024

Reçu en préfecture le 16/04/2024

Publié le

ID : 073-200075810-20240412-C2425-DE



Réalisé par
METROPOLE SAVOIE

0 30 m

- ZAE
- Entreprise occupante (un point peut en cacher un autre)
- Limite EPCI
- Unité foncière (une couleur = un propriétaire)

Sources : SIRENE® (janvier 2023) - INSEE - Plan Cadastre Informatisé (janvier 2022) - DGFIP - Foncier économique (2023) - ID773 - BD ORTHO® (2019 et 2022) - IGN

Zone d'Activités Économiques Le Chateau (Serrières)



Commune **Serrières-en-Chautagne**
EPCI **Grand Lac**

Surface de la zone d'activités : **0.25 ha**
Nombre de locaux professionnels : **1**

Dénomination de l'entreprise occupante

CHAUTAGNE AUTOMOBILES
CLARE BIANCHI



Taux de vacance fiscale des unités foncières

Sources : LODEM/AVC 2021 et 2022 - DGRFP



Réalisé par **METROPOLE SAVOIE**

0 10 m

■ ZAE
■ Limite EPCI
● Entreprise occupante (un point peut en cacher un autre)
□ Unité foncière (une couleur = un propriétaire)

Sources : SIRENE® (janvier 2023) - INSEE ; Plan Cadastral Informatisé (janvier 2022) - DGRFP ; Foncier économique (2023) - DD73 ; BD ORTHO® (2019 et 2023) - IGN

Envoyé en préfecture le 16/04/2024

Reçu en préfecture le 16/04/2024

Publié le

ID : 073-200075810-20240412-C2425-DE



Zone d'Activités Économiques Les Allobroges



Commune **Serrières-en-Chautagne**
EPCI **Grand Lac**

Surface de la zone d'activités : **0.27 ha**
Nombre de locaux professionnels : **1**



Taux de vacance fiscale des unités foncières
Sources : LCCOMVAC 2021 et 2022 - DGFIP



Réalisé par **METROPOLE SAVOIE**

0 10 m

- ZAE
- Limite EPCI
- Entreprise occupante (un point peut en cacher un autre)
- Unité foncière (une couleur = un propriétaire)

Sources : SIBENE (janvier 2023) - INSEE - Plan Cadastriel Informatisé (janvier 2022) - DGFIP - Foncier économique (2023) - DD73 - BD ORTOEC (2019 et 2022) - IGN

Envoyé en préfecture le 16/04/2024
Reçu en préfecture le 16/04/2024
Publié le
ID : 073-200075810-20240412-C2425-DE



Zone d'Activités Économiques ZA de Motz Serriere



Communes **Serrières-en-Chautagne Motz**
EPCI **Grand Lac**

Surface de la zone d'activités : **35.13 ha**
Nombre de locaux professionnels : **26**

| Dénomination de l'entreprise occupante |
|--|
| BELMIN |
| BERNARD CARASCO |
| DURA-LINE FRANCE |
| ELEC-SOL |
| ELEC-SOL LOCATION |
| J-FY CHARPENTE |
| LES GRANDES VIGNES |
| LEZTROY SAVOY |
| M.G.S. |
| MALIBE |
| MAUDIT FLAON |
| MERMET |
| PRIMA |
| SARL GARAGE MERMET |
| SECUJOIA |
| SEYSEL MACONNERIE |
| SOLLICIR |
| SOS BAYONNAGES |
| TMS |



Envoyé en préfecture le 16/04/2024

Reçu en préfecture le 16/04/2024

Publié le

ID : 073-200075810-20240412-C2425-DE



Réalisé par **METROPOLE SAVOIE**

0 100 m

- ▭ ZAE
- ▭ Limite EPCI
- Entreprise occupante (un point peut en cacher un autre)
- Unité foncière (une couleur = un propriétaire)

Sources : SIRENE® (juin 2023) - INSEE - Plan Cadastral Informatisé (janvier 2022) - DGFIP - Foncier économique (2023) - DD773 - BD ORTHO® (2019 et 2022) - ©IGN

Zone d'Activités Économiques RTE Poste électrique de Serriere



Commune **Serrières-en-Chautagne**
EPCI **Grand Lac**

Surface de la zone d'activités : **2.16 ha**
Nombre de locaux professionnels : **0**

Dénomination de l'entreprise occupante

| |
|-----------------------------------|
| COMMUNE DE SERRIERES EN CHAUTAGNE |
| FREDERIC KALWA |
| SANDIE FLUGIER |



Réalisé par **METROPOLE SAVOIE**

0 50 m

● Entreprise occupante (un point peut en cacher un autre)
 ZAE
 Limite EPCI
 Unité foncière (une couleur = un propriétaire)

Sources : SIRENE® (janvier 2023) - INSEE ; Plan Cadastre Informatisé (janvier 2022) - DGFIP ; Foncier économique (2023) - 007773 ; 80 ORTHO® (2019 et 2022) - ©IGN

Envoyé en préfecture le 16/04/2024

Reçu en préfecture le 16/04/2024

Publié le

ID : 073-200075810-20240412-C2425-DE



Zone d'Activités Économiques Parc d'actives du Golf



Commune **Tresserve**
EPCI **Grand Lac**

Surface de la zone d'activités : **2,86 ha**
Nombre de locaux professionnels : **25**



| Dénomination de l'entreprise occupante |
|--|
| A.D.L. |
| ARMANDO DE SOUSA MARTINS |
| AU PAIN SAVOYARD |
| AUTOMOBILES MPB |
| BAPTISTE VOT |
| BARGOON-EJERA |
| BDO FRANCE |
| DAVID DURAND |
| DOCTRESS |
| ELECTRIC CONDUITE |
| ELITE ASSOCIES |
| FABRICE LAROCHE |
| FIDUCIAIRE CONSEILS SUD EST |
| JDC CONCEPT |
| JEREMY LE CLECH |
| JULES PATRIMOINE |
| JULIEN BOURRELLY |
| LAKOOP |
| MATTINA RENOVATION |
| MAXIREM |
| NICOLAS ARNAUD |
| PARELIS |
| PAYSAGES SERVICES |
| QUENTIN ROSAZ |
| SANDRINE KREBS |
| SAS BOUVIER |
| SCI BLOD |
| SCI EQUUS |
| SCI LE JOLI MAI |
| SCI LES LAURIERS |
| SEBASTIEN CANTY |
| SOCIETE ALMI |
| THIERRY FERNANDEZ |
| TREFLE IMMO |
| TSADDE |
| TSEDEK |



Réalisé par
METROPOLE SAVOIE

0 70 m

ZAE
 Limite EPCI
● Entreprise occupante (un point peut en cacher un autre)
 Unité foncière (une couleur = un propriétaire)

Source : SIRENE® (juillet 2023) - INSEE - Plan Cadastre Informatisé (juillet 2022) - DGFIP - Foncier économique (2023) - DDT73 - BD OFTC® (2019 et 2023) - © IGI

Envoyé en préfecture le 16/04/2024
Reçu en préfecture le 16/04/2024
Publié le
ID : 073-200075810-20240412-C2425-DE



Zone d'Activités Économiques Jean Charcot



Commune **Tresserve**
EPCI **Grand Lac**

Surface de la zone d'activités : **0.27 ha**
Nombre de locaux professionnels : **11**



| Dénomination de l'entreprise occupante |
|--|
| ABSOLU CUISINE |
| AUDRE OULLON |
| BENOIT ARNAULT |
| ERIC COSSIER |
| ERWAN COSTES |
| GILLES LAMBERT |
| GWENDOLYNE TRIVENET |
| HYDRO HOLDING |
| HYDROHOLDING IMMO |
| LA FEE CROUSTILLE |
| LA MARE-JEANNE |
| LAETTIA SCHATZ |
| LOBRS-HANDY-SERVICES 73 |
| LY BEAUTE |
| MIRELLE REGGETI |
| MSBA |
| NACRE HOLDING |
| NICOLAS PARISOT |
| PATRICE GUILLET |
| PBF-SOLUTION |
| SARL TOINET |
| SCI DU NOIRAY |
| SCI RIVES DU LAC |
| VETODENTOUCHAT |
| WE ARE MODERN ASSOCIATION |
| YANNICK PONSERO |

Envoyé en préfecture le 16/04/2024

Reçu en préfecture le 16/04/2024

Publié le

ID : 073-200075810-20240412-C2425-DE



■ ZAE
■ Limite EPCI
● Entreprise occupante (un point peut en cacher un autre)
 Unité foncière (une couleur = un propriétaire)



Réalisé par
METROPOLE SAVOIE

Sources : SIRENE (janvier 2023) - INSEE ; Plan Cadastriel Informatisé (janvier 2022) - DGFIP ; Foncier économique (2023) - DDT73 ; (in ORTHO) (2019 et 2022) - IGN

Zone d'Activités Économiques Fruitière de Trevignin



Commune **Trévignin**
EPCI **Grand Lac**

Surface de la zone d'activités : **1.02 ha**
Nombre de locaux professionnels : **2**



Taux de vacance fiscale des unités foncières
Sources : LICOINAVIC 2021 et 2022 - DGFIP



Réalisé par
METROPOLE SAVOIE

0 40 m

■ ZAE
■ Limite EPCI
● Entreprise occupante (un point peut en cacher un autre)
□ Unité foncière (Une couleur = un propriétaire)

Sources : SIRENE® (janvier 2023) - INSEE - Plan Cadastriel Informatisé (janvier 2022) - DGFIP - Fichier économique (2023) - DDT73 - BD ORTHO® (2019 et 2022) - ©IGN

Envoyé en préfecture le 16/04/2024
Reçu en préfecture le 16/04/2024
Publié le
ID : 073-200075810-20240412-C2425-DE



Zone d'Activités Économiques Les Combes

CHAMBERY
GRAND LAC

GRAND
LAC

Commune **Trévignin**
EPCI **Grand Lac**

Surface de la zone d'activités : **0,59 ha**
Nombre de locaux professionnels : **3**



Envoyé en préfecture le 16/04/2024

Reçu en préfecture le 16/04/2024

Publié le

ID : 073-200075810-20240412-C2425-DE

Berger
Levrault

Zone d'Activités Économiques Au Brotteau

CHAMBERY
GRAND LAC
ÉCONOMIQUE

GRAND
LAC
ÉCONOMIQUE

Commune **Vions**

EPCI **Grand Lac**

Surface de la zone d'activités : **0.78 ha**

Nombre de locaux professionnels : **2**

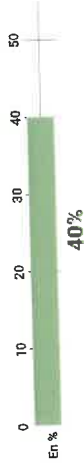

Taux de vacance fiscale des unités foncières

Sources : LOGO/MAC 2021 et 2022 - DGF

Dénomination de l'entreprise occupante

ERIC RICHARD

JACQUES COLIN

PHILIPPE THOUZEAU



- ZAE
- Limite EPCI
- Entreprise occupante (un point peut en cacher un autre)
- Unité foncière (une couleur = un propriétaire)



Réalisé par
**METROPOLE
SAVOIE**

Sources : SIRENE® (janvier 2023) - INSEE ; Plan Cadastriel Informatisé (janvier 2022) - DGFIP ; Fichier économique (2023) - DDT73 ; BD ORTHO® (2019 et 2022) - IGN

Envoyé en préfecture le 16/04/2024

Reçu en préfecture le 16/04/2024

Publié le

ID : 073-200075810-20240412-C2425-DE

Berger
Levrault

Zone d'Activités Économiques Le Tillet

CHAMBERY
GRAND LAC

GRAND
LAC

Commune **Viviers-du-Lac**
EPCI **Grand Lac**

Surface de la zone d'activités : **4,47 ha**
Nombre de locaux professionnels : **43**



Dénomination de l'entreprise occupante

| | |
|------------------------------------|----------------------------------|
| ZDSZ | REVELAC |
| ZY | SARL ENTREPRISE YASAR |
| A.L.B. | SARL LES SAPINS BLEUS |
| AERO CLUB DE SAVOIE | SAVOIE ISOLATION |
| AERODIUTIQUE FRANCE | SAVOIE PARACHUTISME |
| AIX-ECO PROJET | SAVOIE PARE BRISE |
| ALLOS | SAVDIETOPO |
| ALYSS CONSEIL | SCI BLH |
| AMBULANCES SAVOYARDES | SCI C.A.A |
| AMBULANCES SPLIHOOREN | SCI MARTINA |
| ANAIS HOTEL | SCI SEVDA |
| ARTISANALE PIZZA | SCIEG |
| AURELIEN AUCLAIR | SIMM |
| BATISETO | SOCIETE D'ISOLATION PROJETEE |
| BEHOIT BARBICHE | SYB HOLDING |
| BIG HORN STUDIO | SYNETIC FORMATION |
| BIGVAPES CLOUDS | TORREGROSA, VASSALLO ET ASSOCIES |
| CARLO MESSINA | VITRERIE MIROITERIE DES ALPES |
| COLORAMA | YASAR PIERRES |
| COMPAGNIE SAVOISIENNE AERONAUTIQUE | YBO ISOLATION |
| CS CHAPES | YILMAZ FACADE |
| DAYTONA | YS AMENAGEMENT |
| DEBUT PATRIMOINE | |
| EDEN TIME | |
| ENTREPRISE HOLDINGS FRANCE | |
| ERIC 86 | |
| FACETED | |
| FALCK FRANCE | |
| FREDERIC GIRARD | |
| GOMBAZ | |
| GRAND LAC IMMO | |
| HE INVEST | |
| HELENE COIFFURE | |
| HOST-WEB | |
| INFOTECH 78 | |
| JEAN MAGAL | |
| JULIEN GRASSO | |
| KINAXPERT | |
| L'ARTISAN GLACIER | |
| L'ARTISAN GLACIER IMMO | |
| MARIANNE | |
| MARION BRANDISKI | |
| MASSAMBA AIBAYE | |
| MATHIAS DITTMAR | |
| MAURICE MAGAL | |
| NOVICAP | |
| OMEGA HARDWARE | |
| ORTHO SERVICE | |
| PAN EUROPEENNE | |
| PATRICKS | |

| | |
|--|----------------------------------|
| | REVELAC |
| | SARL ENTREPRISE YASAR |
| | SARL LES SAPINS BLEUS |
| | SAVOIE ISOLATION |
| | SAVOIE PARACHUTISME |
| | SAVOIE PARE BRISE |
| | SAVDIETOPO |
| | SCI BLH |
| | SCI C.A.A |
| | SCI MARTINA |
| | SCI SEVDA |
| | SCIEG |
| | SIMM |
| | SOCIETE D'ISOLATION PROJETEE |
| | SYB HOLDING |
| | SYNETIC FORMATION |
| | TORREGROSA, VASSALLO ET ASSOCIES |
| | VITRERIE MIROITERIE DES ALPES |
| | YASAR PIERRES |
| | YBO ISOLATION |
| | YILMAZ FACADE |
| | YS AMENAGEMENT |

Envoyé en préfecture le 16/04/2024

Reçu en préfecture le 16/04/2024

Publié le

ID : 073-200075810-20240412-C2425-DE

Berger
Levrault

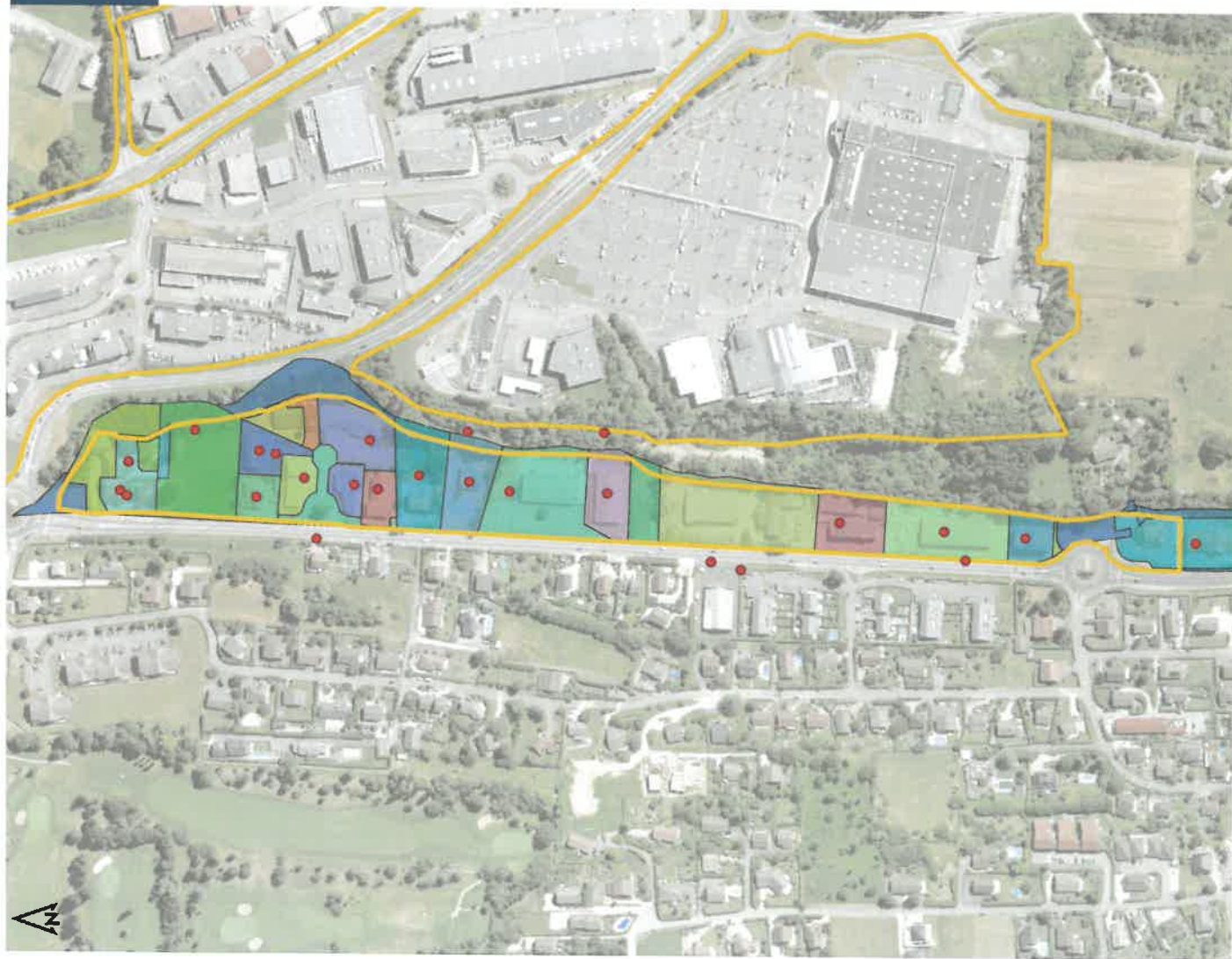

Réalisé par
**METROPOLE
SAVOIE**

0 100 m

ZAE

Entreprise occupante
(un point peut en cacher un autre)

Unité foncière
(une couleur = un propriétaire)

Limite EPCI

Sources : SIRENE® (janvier 2023) - INSEE - Plan Cadastral Informatisé (janvier 2023) - DGFIP - Foncier Économique (2023) - DDIT73 - BD ORTHO® (2019 et 2023) - ©IGN

Zone d'Activités Économiques ZC de La Coua



Commune **Viviers-du-Lac**
EPCI **Grand Lac**

Surface de la zone d'activités : **3,58 ha**
Nombre de locaux professionnels : **7**

| Dénomination de l'entreprise occupante | |
|--|--|
| AVE | |
| CASTILEX | |
| DYLAN VINCENT | |
| M2SM | |
| NIDELPHA | |
| SCI LA COUA | |
| TISSUS DE VIVIERS | |



Réalisé par **METROPOLE SAVOIE**

0 60 m

▭ ZAE
▭ Limite EPCI
● Entrepise occupante (un point peut en cacher un autre)
 Unité foncière (une couleur = un propriétaire)

Sources : SIRENE® (janvier 2023) - INSEE - Plan Cadastrel Informatisé (janvier 2022) - DGFIP - Foncier économique (2023) - DDT73 - BD ORTHO® (2019 et 2023) - IGN

Envoyé en préfecture le 16/04/2024

Reçu en préfecture le 16/04/2024

Publié le

ID : 073-200075810-20240412-C2425-DE



Zone d'Activités Économiques Landiers Nord - Francon

Communes **Chambéry Voglans**
EPCI **Grand Chambéry Grand Lac**

Surface de la zone d'activités : **54.77 ha**
Nombre de locaux professionnels : **220**

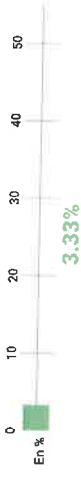

Taux de vacance fiscale des unités foncières

Sources : LOCOMVAC 2021 et 2022 - DGFIP

| Dénomination de l'entreprise |
|---|
| 2 B 4 |
| ANOURS |
| A QUICK RENTAL |
| AB EXPERTISE CONSEILS |
| .ACG2 |
| ACT FINANCES |
| ACTION |
| ADPH |
| ADIVA |
| AFFAIRE DE COUT |
| AGIR |
| ALLIANCE EXPERTS SAVOIE |
| - ALPES AUTOMOBILES |
| ALPES EVASION |
| ALPES MAINTENANCE SERVICE |
| ALTER EGO |
| ALYENCE |
| AMB INVEST |
| AMBIANCE SALONS |
| ANDRE MAINIER |
| ANIMAL CREATION |
| ANTI-EU |
| ASAC |
| ATRE ET LOISIRS |
| AU FORUM DU BATIMENT |
| AU VIEUX CAMPEUR CHAMBERY |
| AU VIEUX CAMPEUR PARS DE RORTHAYS & CIE |
| AUTO BILAN FRANCE |
| AUTO OBERHARD SAVOIE |
| AUTONETMOBILE |
| B.C.D. |
| B'COOK |
| BEAUTE DERNIERE GENERATION |
| BELLOCATION D'OUTILLAGE |
| BOLIMMO |
| BRADICAVE DISTRIBUTION |
| BRUSCHETTA CUISINES |
| BSE INDUSTRIAL AUTOMATION |
| BUGEY SUD |
| BUT INTERNATIONAL |
| BY CONSEILS |
| BY STORE FR |
| C.B.L INVESTISSEMENTS |
| CARGO LOC MAHREB |
| CARS AUTOMOBILES |
| CARMEL CACCIATORE |
| CARNET D'INTERIEUR |
| CARRELAGES DESIGN 73 |
| CARREMEUBLE |
| CASTORAMA FRANCE |

| |
|--|
| CCSED |
| CENTRE D'AFFAIRES LEGRAND |
| CENTRE REGIONAL DE FORMATION DES TAMIS 73 |
| CFI |
| CHARTWAY FRANCE SASU |
| CHRISTIAN SEJOURNE |
| CJM |
| CLL |
| CMJL |
| COLLETTE |
| COMPAGNIE FINANCIERE DES DEUX SAVOIES AUTO |
| CONFORAMA FRANCE |
| COOL WATER |
| D.B |
| DAMEVIN |
| DANIEL MALLET |
| DBJ PROPRETE |
| DESSUSS |
| DELASHERAS |
| DEMAT AGENCEMENT |
| DS DISTRIBUTION |
| DIAG AUTO SERVICES |
| DIRECTION REGIONALE DE L'ENVIRONNEMENT DE LAMENNAK |
| DYNA CONCEPT |
| DYNA HOLDING |
| DYNAMELEC |
| DYNATECH SYSTEMS |
| E-LAIN |
| ELECTRO DEPOT FRANCE |
| ELECTRO-SAVOIE |
| ELTIS |
| EPO |
| ETABLISSEMENTS DEVAUX ET FILLARD |
| EUREX - FIDUCIARE EUROPEENNE |
| EUREX COGEEF SAVOIE |
| EUREX TRANSACTION RHONE-ALPES |
| EURISK |
| EURO CIBLE ALPES |
| FICLEMA |
| FIRST STOP AYME |
| FM 95 |
| FORMATION SPORT SANTE MONTAGNE |
| FRANS BONHOMME |
| FRESPORT SAVOIE |
| FRERI |
| FREMIAMO |
| G.C.B. |
| GARAGE DES PINS |
| GARAGE DU LAC |
| SARAKMA SUD EST |

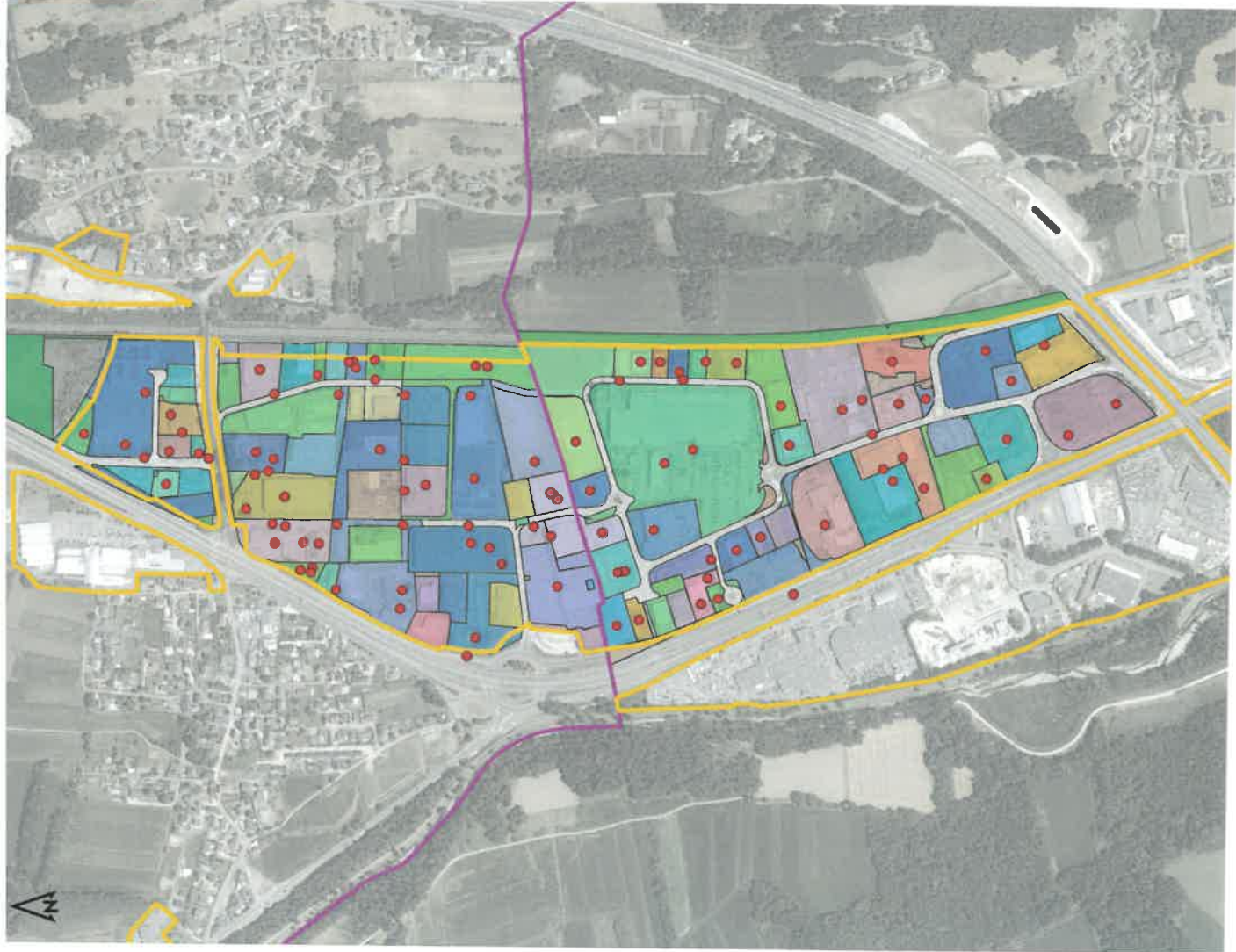

● Entrepise occupante
(un point peut en cacher un autre)
□ Unité foncière
(une couleur = un propriétaire)

□ ZAE
□ Limite EPCI

0 300 m

Réalisé par
METROPOLE SAVOIE

Sources : SIRENE® (juin 2023) - INSEE ; Plan Cadastrel Informatisé (janvier 2022) - DGFIP ; Foncier Économique (2023) - DDT73 ; BD ORTHO® (2019 et 2022) - IGN

Envoyé en préfecture le 16/04/2024
Reçu en préfecture le 16/04/2024
Publié le
ID : 073-200075810-20240412-C2425-DE



| | |
|---------------------------------------|--|
| LSL DIFFUSION | SCI DESIGN |
| MAISONS OPTIMALES SAVOIE | SCI J & A CRETON |
| MANETH SPORT | SCI L.A.C. (LOCAL ANIMAL CREATION) |
| MARC CARTIER | SCI LA FRANCON |
| MEDIAPOST | SCI LE CHALET |
| MENUISERIE DIFFUSION | SCI LENA |
| METRO FRANCE | SCI P3F |
| MITHIUX | SCI PARK AUTO |
| MONDIAL PARE-BRISE | SCI PRE MEURT |
| MSE CONSTRUCTIONS | SCI PROUHYMID |
| MYRILLION | SCI SAGIMMOB |
| NATACHA WINTRENTEN | SCI SASKIA |
| NEW CHINA | SCI WIKING |
| NEW COURT | SEGLE LOCATION |
| NEW PALACE | SEPRE |
| NEXT MODEL RC | SOC CIVILE IMMOBILIERE FRAMA |
| NIVOLET TRANSPORTS | SOC INDUSTR COMMERC MATERIEL AUTOMOBILE |
| NOVAL ELEC | SOCIETE D'EXPLOITATION DES ETABLISSEMENTS APPLICOL |
| OPEN CLOSED | SODIMOB |
| OPTICARS | SODINA |
| OSMONDE | STARCOM |
| OVELO CYCLES | STARTERIE |
| PASTACORP TRAITEUR | STORES HABIT'ALP 73 |
| PERTEST | SULLRICE SAS |
| PIZZA DU MONDE | SUSHI POWER |
| POELES & CHAUDIERES SAVOIE MONT-BLANC | SYNAPSE |
| POELES GRANULES | TARTIFETES |
| POELESGRANULES FR | TECHNIPARTS |
| POLYGON FRANCE | TGF SERVICES |
| PRO CONTACT 360 | TINTLOOK |
| PRODUITS DE REVETEMENT DU BATIMENT | TONY PRESTI |
| PROFIL MOTOS CHAMBERY | TOOLSTATION |
| PROUVY | TOYS R US |
| R.C.F. HOLDING | TRANS SAVOIE EXPRESS |
| REGICOM | TRANSPORTS DE SAVOIE |
| RELIEF COMMUNICATION | TS NORD |
| REMYDIF SARL | TYK |
| RIVES DICOSTANZO | VALDIM |
| SARL L.E.A | VALEMIEUBLE |
| SARL ALIZARI | VEL-HOLDING |
| SARL BOMPAS | VEL-IMMO |
| SARL OCELEC | VINCENT GAME |
| SARL PLANETART | VOGLANS BOWLING |
| SARL RADIATEURS AUTOMOBILES CHATEL | WURTH FRANCE |
| SAS T.P.S | ZOLPAN |
| SATORZ CHAMBERY | |
| SAVOIE ACQUA CONCEPT | |
| SAVOIE CONFORT MEDICAL | |
| SAVOIE MOTORS | |
| SAVOIE SECRETARIAT SERVICE | |
| SAVOIE VERANDAS | |
| SAVOIE-FREINS | |
| SAVOISIENNE VEHICULES INDUSTRIELS 73 | |
| SC TBAP | |
| SCI C L G | |
| SCI BRC | |
| SCI C3A | |
| SCI CHRISTOPHER | |
| SCI CINQUANTE | |
| SCI DANS LEAU | |
| SCI DE BESSY | |
| SCI DE LA FRANCON | |
| SCI DES 2 D | |
| SCI DES PINS | |

Envoyé en préfecture le 16/04/2024

Reçu en préfecture le 16/04/2024

Publié le

ID : 073-200075810-20240412-C2425-DE



Zone d'Activités Économiques Chemin des Marais

CHAMBERY
GRAND LAC
ÉCONOMIQUE

GRAND
LAC
ÉCONOMIQUE

Commune **Vogllans**
EPCI **Grand Lac**

Surface de la zone d'activités : **2,9 ha**
Nombre de locaux professionnels : **18**



| Dénomination de l'entreprise occupante |
|--|
| 3D DOCK |
| ALEX MILLON |
| ALPINASPIRIT |
| ANTHONY GUSMERINI |
| ANTUNES ENERGIES |
| BEST SOLUTIONS RACING |
| CENTRE EDUCA SECU ROUTIERE 38 |
| CESE 38 MANAGEMENT |
| CONCEPTS & PRODUCTS INDUSTRIAL |
| CONCEPTS & PRODUCTS INTERNATIONAL |
| DA IMMO |
| DPZL |
| EDDY CHARRENTE |
| ELODIE DESJUS |
| ENTENTE SONNAZ VIVIERS VOGLANS |
| GUSMERINI MAINTENTION |
| LIONEL VALLON SERVICES |
| MGH |
| MOTO-RENT 73 |
| PLIAGES PAYS DE SAVOIE |
| PLOMBERIE GENERALE DE SAVOIE |
| SARL PALBE |
| SCI ALKE |
| SCI LA PISTE |
| SERVIMO SAVOIES |
| SOFTICA |
| TM DOCK |
| YVES MERCIER |

Envoyé en préfecture le 16/04/2024

Reçu en préfecture le 16/04/2024

Publié le

ID : 073-200075810-20240412-C2425-DE



Réalisé par
METROPOLE SAVOIE

0 60 m

ZAE
 Limite EPCI
● Entreprise occupante (un point peut en cacher un autre)
 Unité foncière (une couleur = un propriétaire)

Source : SIRENE® (janvier 2023) - INSEE ; Plan Cadastriel Informatisé (janvier 2022) - DGFIP ; Foncier économique (2023) - DDT73 ; BD ORTHO® (2019 et 2022) - IGN

Zone d'Activités Économiques La Prairie (Voglans)



Commune **Voglans**
EPCI **Grand Lac**

Surface de la zone d'activités : **13.97 ha**
Nombre de locaux professionnels : **35**



| Dénomination de l'entreprise occupante |
|---|
| 30B INVEST |
| 5M MATERIAUX |
| ALPES PECHE |
| ASSOCIATION DEPARTEMENTALE POUR UNE ECOLE DE LA |
| ASSOCIATION EUROPEENNE DES ECOLES DE LA 2E CHANCI |
| CAAN |
| CAMION-SERVICE |
| CENTRE HOSPITALIER SPECIALISE DE LA SAVOIE |
| CITYMAMO |
| CLAUGER |
| CONSTRUCTIONS MAISONS ALPES SAVOIE |
| DELTA |
| EIG |
| FACTORY W 2.0 |
| FREELUNG |
| FRANX INDUSTRIE |
| GEOTEC |
| GRUPPEMENT D'EMPLOYEURS D'EQUIPES MOBILES A DOM |
| GRUPPEMENT D'EMPLOYEURS POUR L'INSERTION ET LA QI |
| HERVE THIZY TRAITEUR |
| HOMATIC |
| KD INVEST |
| KOTACOTE |
| L'ANNEXE |
| L'ENVOL |
| L'ETOILE DU TRIDENT |
| LA LIGNE MEDIA |
| LASER 13 |
| LS SERVICES |
| MENA |
| MENA STEPHANE |
| MICHELLIER SAS |
| MONT-BLANC AUTOMOBILE |
| OPTIMABTP |
| OPTIMAFERM |
| PARKOMAN |
| POISSONNERIE DE LETOILE |
| PRINOX |
| RECORD PORTES AUTOMATIQUES |
| REVOTEL |
| SANDON CONSTRUCTION SARL |
| SAUVEGARDE ENFANCE ADOLESCENCE SAVOIES |
| SQI BEL AIR |
| SPIE BATIONOLLES BLONDET |
| TRUCKS SOLUTIONS CHAMBERY |
| XAFI INVEST |
| XD INVEST |



Réalisé par **METROPOLE SAVOIE**

0 100 m

- Entreprise occupante (un point peut en cacher un autre)
- ZAE
- Limite EPCI
- Unité foncière (une couleur = un propriétaire)

Envoyé en préfecture le 16/04/2024
 Reçu en préfecture le 16/04/2024
 Publié le
 ID : 073-200075810-20240412-C2425-DE



Sources : SIRENE® (janvier 2023) - INSEE - Plan Cadastriel Informatisé (janvier 2023) - DGRIP - Foncier économique (2023) - DD773 - BD ORTHO® (2019 et 2022) - ©IGN

Zone d'Activités Économiques L'Aerodrome Grand Champ

CHAMÉRY
GRAND LAC
ÉCONOMIQUE

GRAND
LAC
ÉCONOMIQUE

Commune **Vogllans**
EPCI **Grand Lac**

Surface de la zone d'activités : **4.17 ha**
Nombre de locaux professionnels : **0**

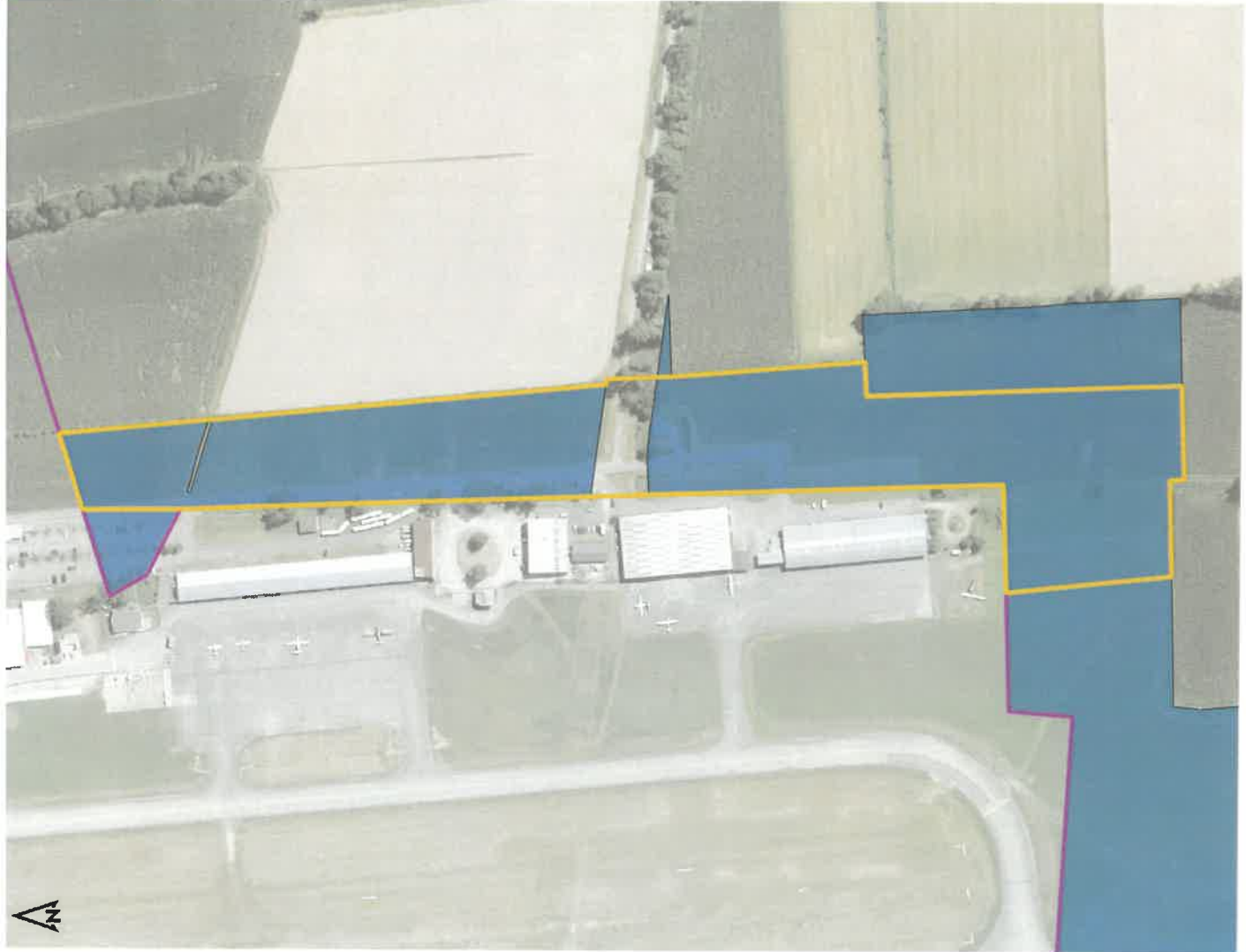

Réalisé par
**METROPOLE
SAVOIE**

0 100 m

● Entreprise occupante
(un point peut en cacher un autre)
□ Unité foncière
(une couleur = un propriétaire)

Sources : SIRENE® (janvier 2023) - INSEE ; Plan Cadastriel Informatisé (janvier 2023) - DGFIP ; Fenêtrer économique (2023) - DDT73 ; BD-ORTHO® (2019 et 2022) - ©IGN

Envoyé en préfecture le 16/04/2024

Reçu en préfecture le 16/04/2024

Publié le

ID : 073-200075810-20240412-C2425-DE

Berger
Levrault

Zone d'Activités Économiques Claraz



Commune **Voglans**
EPCI **Grand Lac**

Surface de la zone d'activités : **0,15 ha**
Nombre de locaux professionnels : **1**

Dénomination de l'entreprise occupante
ETABLISSEMENT CLARAZ



Envoyé en préfecture le 16/04/2024

Reçu en préfecture le 16/04/2024

Publié le

ID : 073-200075810-20240412-C2425-DE



ZAE
Entreprise occupante
(un point peut en cacher un autre)
Limite EPCI
Unité foncière
(une couleur = un propriétaire)



Réalisé par
METROPOLE
SAVOIE

Sources : SIRENE® (janvier 2023) - INSEE - Plan Cadastre Informatisé (janvier 2022) - D6FP - Fichier Économique (2023) - D773 - BD ORTHO® (2019 et 2022) - IGN

Zone d'Activités Économiques Terre Nue

CHAMBERY
GRAND LAC
ESPACES

GRAND
LAC
ESPACES

Commune **Voglans**
EPCI **Grand Lac**

Surface de la zone d'activités : **6.47 ha**
Nombre de locaux professionnels : **25**



Taux de vacance fiscale des unités foncières
Sources : LOGIMAVAC 2021 et 2022 - DGFPP

| Dénomination de l'entreprise occupante |
|--|
| ADX GROUPE |
| ANNE-SOPHIE DIMIER |
| ART'COM |
| BATI ALPES RENOV |
| CLUB PARACHUTISME SPORTIF AIX LES BAINS |
| CR EQUIT |
| DRUMEDIS |
| ELIT'CARIS |
| ELVA |
| EUROPCAR FRANCE |
| ICE INGENIERIE CONSEIL EXPERTISE |
| LES SERVAGES |
| MATHILDE PONCY-CALIXTE |
| PARCIM |
| PROFAD |
| REX ROTARY |
| RUN ALP |
| SANDRA MENIA |
| SCI HOTEL LA FONTAINE |
| SEBASTIEN DUFOURNET |
| SOCIETE DE MAINTENANCE D'HERMINES A VOILURES TOUTE |
| SOPHISTIQUE |
| SYLVIE GODIN |
| THE BIRD |

Envoyé en préfecture le 16/04/2024

Reçu en préfecture le 16/04/2024

Publié le

ID : 073-200075810-20240412-C2425-DE

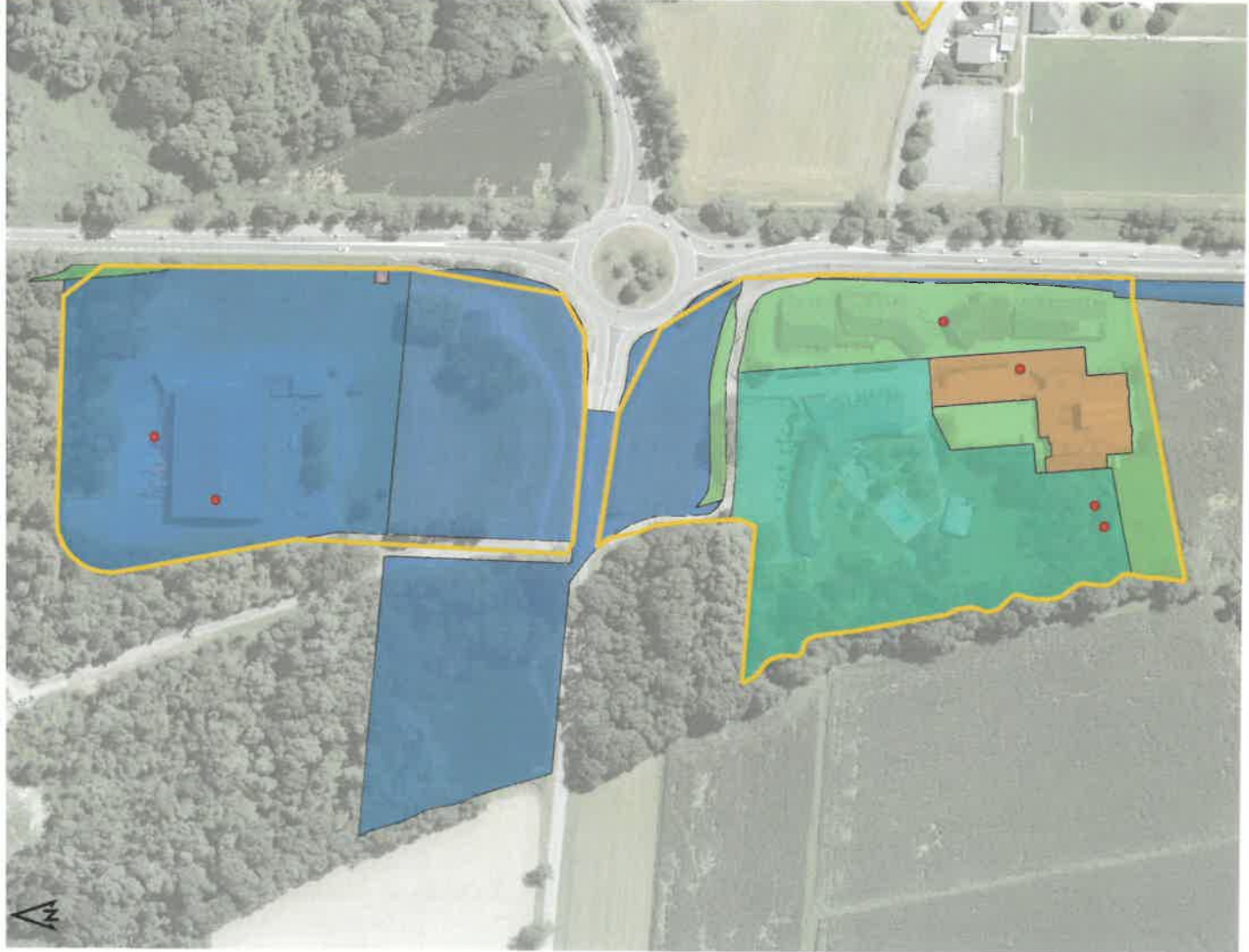

● Entreprise occupante
(un point peut en cacher un autre)

□ Unité foncière
(une couleur = un propriétaire)



100 m

Réalisé par
**METROPOLE
SAVOIE**

Zone d'Activités Économiques Villarcher



Commune **Vogllans**
EPCI **Grand Lac**

Surface de la zone d'activités : **3.29 ha**
Nombre de locaux professionnels : **1**

Dénomination de l'entreprise occupante

AU JARDIN DES PLANTES
SCI LES JARDINS DE VOGLANS



Sources : L'OCOM/IVAC 2021 et 2022 - DGRP

Envoyé en préfecture le 16/04/2024

Reçu en préfecture le 16/04/2024

Publié le

ID : 073-200075810-20240412-C2425-DE

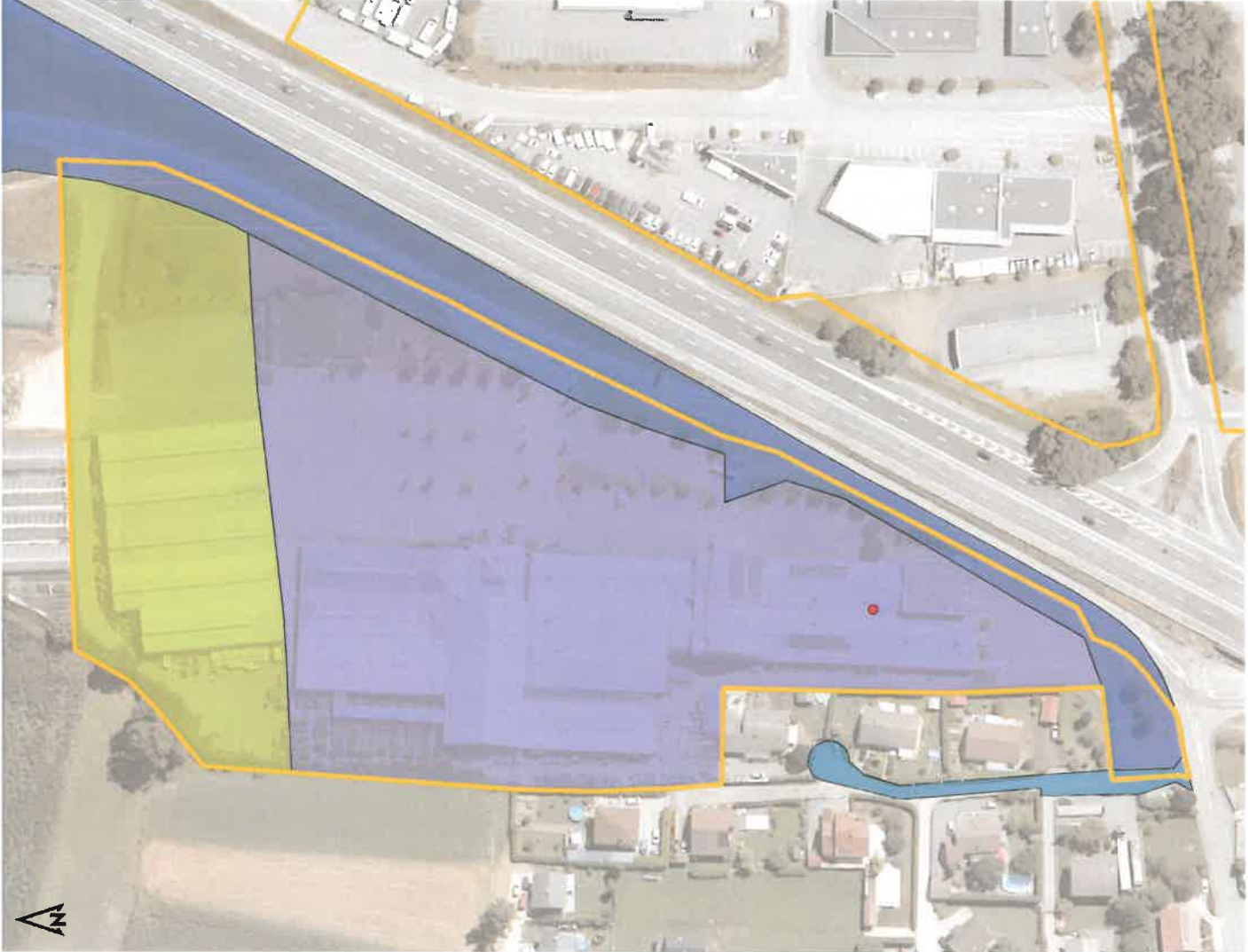

- ZAE
- Entreprise occupante (un point peut en cacher un autre)
- Limite EPCI
- Unité foncière (une couleur = un propriétaire)

Réalisé par METROPOLE SAVOIE
Sources : SIRENE® (juillet 2023) - INSEE - Plan Cadastriel Informatisé (janvier 2022) - DGRP - Foncier économique (2023) - DD73 - BD ORTHO® (2019 et 2022) - ©IGN

Zone d'Activités Économiques Bouvard



Commune **Vogliers**
EPCI **Grand Lac**

Surface de la zone d'activités : **8.61 ha**
Nombre de locaux professionnels : **13**



| Dénomination de l'entreprise occupante |
|--|
| AIR INDUSTRIE SERVICE |
| ARTICS PL |
| CARAVANING DU MARAIS |
| CENTRE COMMUNAL D'ACTION SOCIALE |
| CMA28 LOISIRS |
| COMPAGNIE DES BIENNES REUNIES DES SAVOIES |
| CSE EFFAGE SAVOIE LEMAN |
| DIRECTION DES SERVICES DE LA NAVIGATION AERIENNE |
| EFFAGE ROUTE CENTRE EST |
| HISTOIRE DU BAIN |
| LAETTIA JOURNOT |
| O P TIT PLAISIR FERMIER |
| PEDROSA |
| QUATRE P |
| ROMANET |
| TRANSPORTS BOGEAT DANIEL |

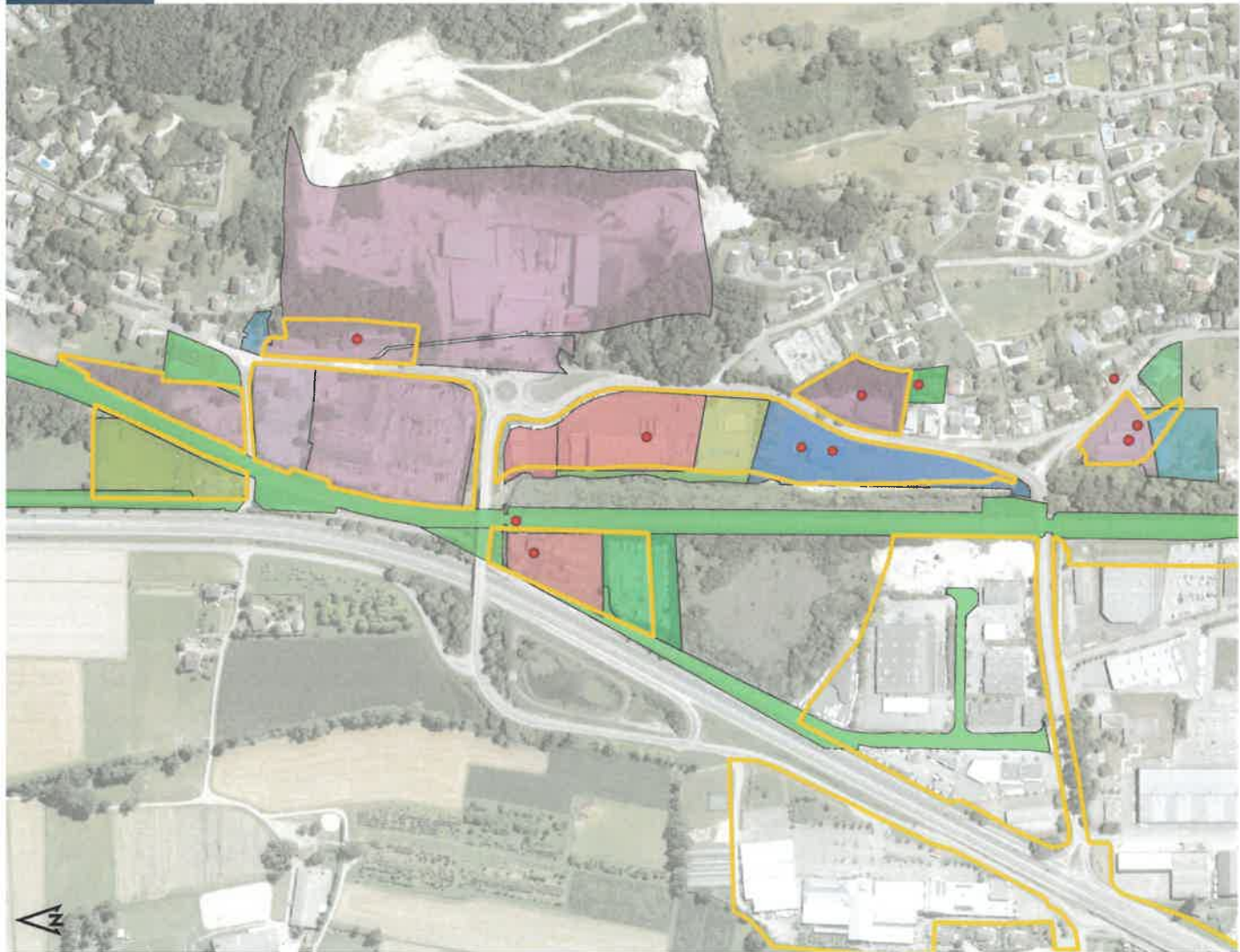

Réalisé par **METROPOLE SAVOIE**

0 200 m

■ ZAE
■ Limite EPCI
● Entreprise occupante (un point peut en cacher un autre)
 Unité foncière (une couleur = un propriétaire)

Sources : SIRENE® (janvier 2023) ; INSEE ; Plan Cadastral Informatisé (janvier 2022) - DGFIP ; Foncier économique (2023) - DDT73 - BD ORTHO® (2019 et 2022) - © IGN

Envoyé en préfecture le 16/04/2024
 Reçu en préfecture le 16/04/2024
 Publié le
 ID : 073-200075810-20240412-C2425-DE



Envoyé en préfecture le 16/04/2024

Reçu en préfecture le 16/04/2024

Publié le

Berger
Levrault

ID : 073-200075810-20240412-C2425-DE

Inventaire des Zones d'Activités Économiques

Territoire de Grand Chambéry

CHAMBÉRY
GRAND LAC
ECONOMIE

*
GRAND
CHAMBÉRY
l'agglomération

MSA
METROPOLE
SAVOIE

Pourquoi un inventaire des Zones d'Activités Économiques (ZAE) ?

En réponse aux attentes de la Loi Climat et Résilience du 22 août 2021 et en application de l'article L318-8-2 du Code de l'urbanisme, l'agglomération de Grand Chambéry en lien avec Chambéry-Grand Lac Économie s'est engagée dans une démarche d'**inventaire des zones d'activités économiques** de son territoire sur lequel elle est compétente en matière de création, d'aménagement et de gestion des zones.

Cet inventaire comporte, pour chaque ZAE (article L318-8-2 du code de l'urbanisme) :

- un état parcellaire des **unités foncières** composant la zone d'activité économique, comportant la surface de chaque unité foncière et l'**identification du propriétaire**.
- l'**identification des occupants** de la zone d'activité économique
- le **taux de vacance** de la zone d'activité économique, calculé en rapportant le nombre total d'unités foncières de la zone d'activité assujettie à la cotisation foncière des entreprises prévue à l'article 1447 du code général des impôts **depuis au moins deux ans** au 1^{er} janvier de l'année d'imposition et qui sont restées inoccupées au cours de la même période.

Représentation des données et confidentialité

Afin de respecter la confidentialité des données, des informations ne peuvent être représentées dans cet Atlas. Néanmoins celui-ci propose un état des lieux simplifié, permettant ainsi de consulter et d'échanger avec les propriétaires et occupants des ZAE.

Cet Atlas propose pour chaque ZAE, une cartographie de la zone représentant la répartition des propriétés, de façon anonymisée, par des couleurs différenciatrices permettant une simple spatialisation à l'échelle des unités foncières. Une unité foncière est un ensemble de parcelles appartenant à un même propriétaire.

D'autres indications relatives au nombre de locaux sont mentionnées sur la zone, ainsi que la localisation des entreprises occupantes (représentées par des points rouges), dont la dénomination est reprise dans les tableaux. Certains points représentent plusieurs entreprises.

Pour un nombre conséquent d'entreprise, les adresses inscrites dans la base SIRENE sont imprécises, ce qui rend leur localisation approximative voire manquante. Pour pallier cette imprécision, les entreprises localisées dans un rayon de 20m autour de la zone d'activité sont mentionnées.

Par ailleurs, la liste des entreprises présentes dans la zone ne possède pas de concordance directe avec le nombre de locaux professionnels car est considéré comme local professionnel un local strictement réservé à une activité (magasins, usines, bureaux par exemples).

Enfin, le taux de vacance est évalué, conformément au code de l'urbanisme.

Sources de données et méthode

La réalisation de cet inventaire a nécessité un travail de traitement de données issues des bases SIRENE (géoréférencée en utilisant la source INSEE ou la Base Adresse Nationale), de la DGFIP (2022) dont CVAE, CFE, LOCOMVAC 2021 et 2022.

Les périmètres des ZAE sont issues de l'observatoire de la DDT de la Savoie. Les données relatives à la dénomination des entreprises occupantes proviennent de la base SIRENE dont certaines informations peuvent être néanmoins manquantes.

L'inventaire ayant été réalisé en 2023, la vacance a été calculée sur la période 2021-2022.

Zone d'Activités Économiques La Peysse



Commune **Barberaz**
EPCI **Grand Chambery**

Surface de la zone d'activités : **3,94 ha**
Nombre de locaux professionnels : **48**



| Dénomination de l'entreprise occupante | Dénomination de l'unité foncière |
|--|----------------------------------|
| 20M IMMOBILIERE | SCHENKER FRANCE |
| A.M.B DIFFUSION | SCI 2C |
| ALBUMINE | SCI BOUM - BOUM |
| APPROVISIONNEMENTS-OUTILS-DIAMANTS | SCI RFG |
| ASSOC MAMBO ROCK CLUB | SE&D |
| ATELIER CATHERINE BERROIN | SERENA LORENS |
| AZIMUT MCP | SLE 73 |
| BENJAMIN VALUSEMAT | SOCIETE SHIMES |
| BRINZZINC | SPEED PAREBRSE |
| COCEA | SV INVEST |
| DEGLA | TCHINA |
| DENIS GERARDIN L'ARTISAN DE VOTRE FORMES | THOMAS BDZ |
| DSEB : DIAGNOSTIC DE SOBRIETE ENERGETIQUE ENVIRONN | VANDIS |
| ENTREPRISE BRONNAZ | VITRERIE SAVOYARDE |
| EOLVA | |
| ETABLISSEMENT FRUJA | |
| ETABLISSEMENTS RIERA | |
| EUGENIE ARGOUD | |
| FABRIENNE PETETIN | |
| FRANCE DEPANNAGE | |
| FRANCOIS LEONE | |
| G.Y CHARPENTE | |
| GC | |
| HOLDING MENUT E. | |
| J. DANSE | |
| J.C BATIMENT | |
| JCMAMA | |
| JEAN SIVERA | |
| L.B. IMMO | |
| LA PETITE PLAIN | |
| LA VITRERIE SAVOYARDE | |
| LAPSUSS | |
| LE K7 | |
| LE MATHISSON DORE | |
| LES TROISEAUX | |
| LMC ELECTRICITE | |
| LOWFEE IMMOBILIER | |
| LUDOVIC MASSARD-COMBE | |
| MARCOE SCHEVAL | |
| QUENTIN CURTIL | |
| QUENTIN GAUDET | |
| RENE BRONNAZ | |
| RONG YI SOLUTIONS | |
| ROYAL ORIENTAL | |
| S.C.I. DE LA PEYSSE | |
| S.C.I. EAU DE SEL | |
| SAMUEL SCHMIDT | |
| SARL SAVOIE PUBDIFFUSION | |
| SAS 20M | |
| SAS BERTHELO | |

Envoyé en préfecture le 16/04/2024

Reçu en préfecture le 16/04/2024

Publié le

ID : 073-200075810-20240412-C2425-DE



- ZAE
- Limite EPCI
- Entreprise occupante (un point peut en cacher un autre)
- Unité foncière (une couleur = un propriétaire)



Réalisé par
METROPOLE SAVOIE

Sources : SIRENE® (janvier 2023) - INSEE ; Plan Cadastral Informatisé (janvier 2022) - DGRP ; Foncier Économique (2023) - DDT73 - BD ORTHO® (2019 et 2022) - ©IGN

Zone d'Activités Économiques Route d'Apremont



Commune **Barberaz**

EPCI **Grand Chambéry**

Surface de la zone d'activités : **1.73 ha**

Nombre de locaux professionnels : **6**



Taux de vacance fiscale des unités foncières

Sources : LOCOMMAC 2021 et 2022 - DGFIP

Dénomination de l'entreprise occupante

| |
|--------------------------|
| DAVID LANDAUER |
| ESPACE PARQUET |
| GEDA |
| JENNIFER CHANTERIE |
| L'AETITIA ROBERT |
| LEMP |
| MARINE QUERRERO |
| PIMMINDS |
| PIMMINDS DISTRIBUTION |
| POLLEN CONSTRUCTION BOIS |
| VOLTAVE |
| YOUSSEF LAJAL |

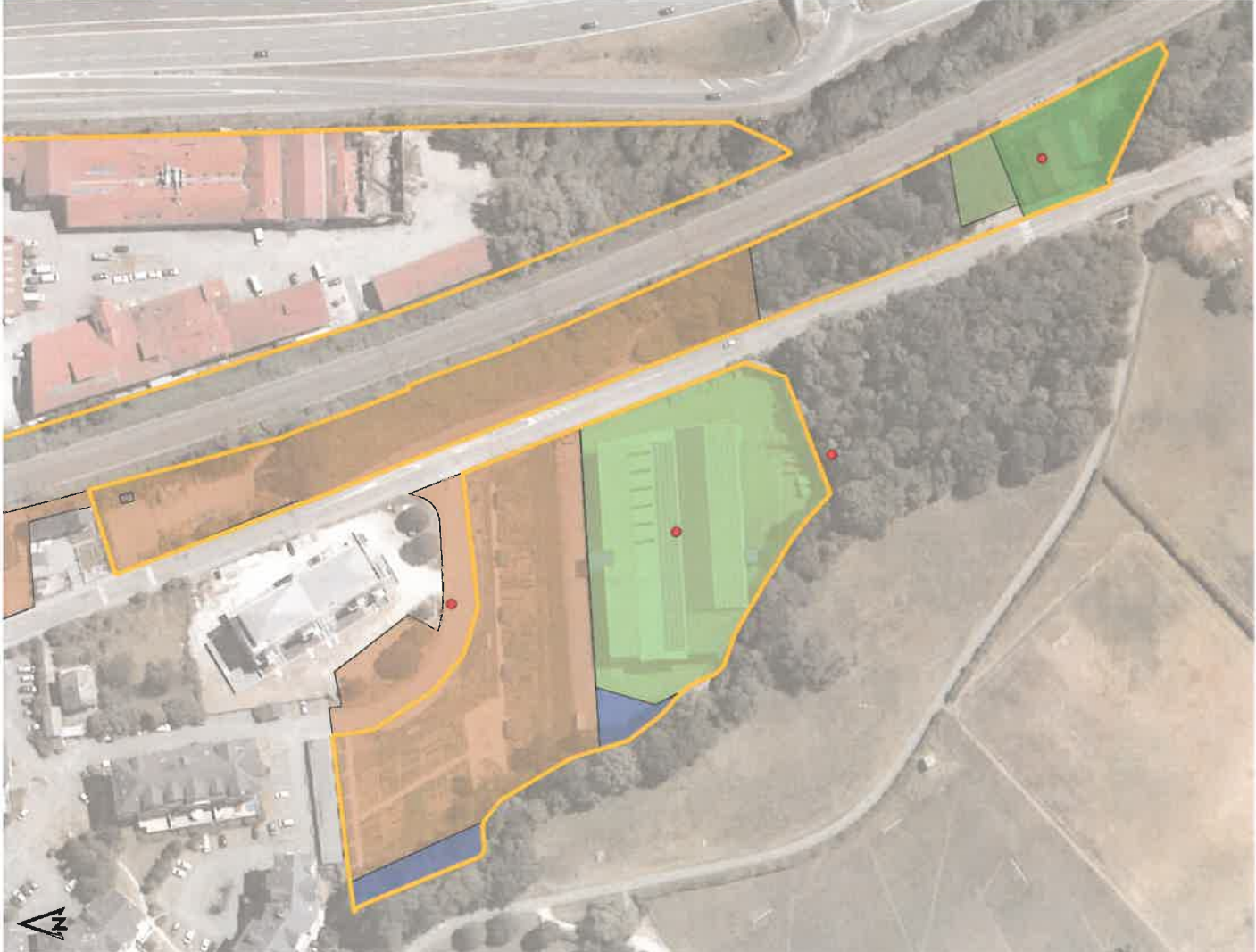

Réalisé par
METROPOLE SAVOIE

0 60 m

ZAE
 Limite EPCI
● Entreprise occupante (un point peut en cacher un autre)
 Unité foncière (une couleur = un propriétaire)

Sources : SRENEO (janvier 2023) ; INSEE ; Plan Cadastre Informatisé (janvier 2022) ; DGFIP ; Foncier économique (2023) ; DDT73 ; BD ORTHO® (2019 et 2022) ; IGN

Envoyé en préfecture le 16/04/2024

Reçu en préfecture le 16/04/2024

Publié le

ID : 073-200075810-20240412-C2425-DE



Zone d'Activités Économiques St Michel



Commune **Barberaz**
EPCI **Grand Chambéry**

Surface de la zone d'activités : **3.08 ha**
Nombre de locaux professionnels : **11**

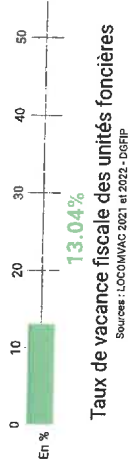

| Dénomination de l'entreprise occupante |
|--|
| C & D |
| CASA |
| CONOS |
| COVAL 3 |
| COVAREL FRERES |
| COVAREL LOCATION |
| DISTRIMATIK |
| FP MERCURE |
| HELIOS MANAGEMENT |
| IVAN LEFEBVRE |
| JEAN-CHARLES COVAREL |
| KHALED KERRIS |
| LA CHAPELLE |
| LES DEUX ETOILES |
| LES DUCS |
| LMNC HOLDING |
| MACAR |
| MANASSE LANDAUIER |
| MARMONIER PEINTURES |
| MOOVAREL |
| MEGANHYDRO |
| MICHEL COVAREL |
| MICKAEL SULLEIRO |
| NAMALO |
| SARL ACTIMA |
| SARL DE L'ANCIEN TELEPHERIQUE |
| SAS VAL 203D |
| SAVOIE PARE BRISE |
| SECV ANEMONIES |
| SCI KILCO |
| SCI LA FACE |
| SCI LES FERMES DE VAL D'ISERE 1 |
| SCI LES FERMES DE VAL D'ISERE 2 |
| SCI LES FERMES DE VAL D'ISERE 3 |
| SCI LES FERMES DE VAL D'ISERE 4 |
| SCI LES FERMES DE VAL D'ISERE 5 |
| SCI LES MURS |
| SCI PILE |
| SCI SERELO |
| SCI STE BARBE |
| SCI VAL BLISS |
| SNC DAMASO |
| TOLLENS DISTRIBUTION CENTRE EST |
| TV RETAIL |
| WOODSTONE |



Réalisé par **METROPOLE SAVOIE**

0 100 m

- Entreprise occupante (un point peut en cacher un autre)
- ZAE
- Limite EPCI
- Unité foncière (une couleur = un propriétaire)

Sources : SIRIENE (janvier 2023) - INSEE - Pflm Cadastre/Informatisé (janvier 2022) - DGFIP - Foncier économique (2023) - DDT73 ; BD ORTHO® (2019 et 2022) - IGN

Envoyé en préfecture le 16/04/2024
Reçu en préfecture le 16/04/2024
Publié le
ID : 073-200075810-20240412-C2425-DE



Zone d'Activités Économiques Omega



Commune **Barberaz**

EPCI **Grand Chambéry**

Surface de la zone d'activités : **2.7 ha**

Nombre de locaux professionnels : **70**



| Dénomination de l'entreprise occupante |
|--|
| ABAC INGENIERIE |
| ACOP |
| AGESIM |
| BC2J SAVOIES |
| BRICE DAMESIN |
| CARRE |
| CERAYA |
| DIRECTION DEPARTEMENTALE FINANCES PUBLIQUES SAVOIE |
| DULCES |
| FATH YAKUT |
| FRANCOIS DORNIER |
| GENIVAL |
| GESPAR |
| GIMENES CONSEILS & COURTAGE EN ABREGE GZC |
| GIOVANNI COSTA |
| HOLDING GOLF DU COGNAC |
| IADRANA |
| IDE |
| IMMOBILIER SAVOIE INVESTISSEMENT |
| JAMILLO |
| KATHLEEN THIBOUW |
| KOESIO AURA |
| KOESIO AURA TELECOM |
| KOESIO NETWORKS |
| LA PEYSSE |
| LEONNY |
| LOBIERS SOLUTIONS |
| MARJORIE BERTHOULZE |
| OLANINVEST |
| OMEGA MESO |
| OPIMO |
| OTIS |
| PICTO |
| SARL ACTIMA |
| SCI GOLF DU COGNAC |
| SCI LES MONTS |
| SCI MABEGE |
| SEVERINE GACHET |
| SNCF FESSEAU |
| SOCIETE HOTELIERE COTE ROTIE |
| SOPIVAL |
| SYN ECO |
| T VALIMO INVEST 1 |

Envoyé en préfecture le 16/04/2024

Reçu en préfecture le 16/04/2024

Publié le

ID : 073-200075810-20240412-C2425-DE



Réalisé par
METROPOLE SAVOIE

0 70 m

ZAE
 Limite EPCI
 Entrepise occupante (un point peut en cacher un autre)
 Unité foncière (une couleur = un propriétaire)

Sources : SIRENE® (janvier 2023) - INSEE - Plan Catastral Informatisé (janvier 2022) - DGFIP - Foncier économique (2023) - DDT73 - BD_06TH00® (2019 et 2022) - ©IGN

Zone d'Activités Économiques Les Epinettes - Les Plaines

Communes **Barby La Ravoire**
EPCI Grand Chambéry

Surface de la zone d'activités : **26.82 ha**
Nombre de locaux professionnels : **91**



Taux de vacance fiscale des unités foncières

Sources : LCCOMMAC 2021 et 2022 - DGFIP

| ZK | Dénomination de l'entreprise |
|-----------------------------|--|
| ABITIBI | ETABLISSEMENTS LAURENT FOURCHE |
| AD3 | ETABLISSEMENTS POUJESSEY ET FILS |
| ADMIR BASSIN CHAMBERIEN | EURL ALAIN FUSIER FROID |
| ADMIR RELAIS | EURL VANDOSE AMBULANCE-SECOURS |
| AGENCE PHOCUS | FARID BENTALEB |
| ALBERT OULKAYA | FEDER DEBART ASS AIDE DOMIC MILIEU RURAL |
| ALPAX | FG PUBLICITE |
| ANDREANNE BOLON | FORTUNATO CIAMBRONE |
| APOM | FREDERIQUE SCLOCCO |
| ARMELLE ROGER | G M S A |
| ASS SOLIDARITE SAVOYARDE | GARAGE MANU AUTO |
| ASSOCIATION ASPFFPSS | GEORGETTE BERGER |
| ATP SERVICES | GERALDINE BENESTAR |
| AUTO DNIX 73 | GIE LES PATISSIERS SAVOYARDS |
| BARBY CTA | GREGORY LUTRIN |
| BEAULIEU RESORT | GROUPE D ANIMATION DE BARBY |
| BEE INCENTIVE | GROUPE VENDRAMINI |
| BELLIER MUSIQUE | GUELI |
| BP PERFORMANCE | HATAXE |
| BRIGITTE COONIN | IP COMM |
| BRINK'S EVOLUTION | IRRLARAVOIRE |
| CAMAXE | ISIS |
| CARRARO ENTREPRISE | JACQUES ROSSET |
| CELMA | K.D.L. |
| COATING DEVELOPEMENT | L'ATELIER D'EVENISTERIE |
| COMUNE IMPRESSION | LES BOIS DE GALATEE |
| CONCEPT ELEC | LES FUFU |
| COSTA NICOLAS | LEYSSE OLYMPIC CLUB |
| COT AMEUBLEMENT | LUMA R |
| COUPE & FRAIS | LUPPI MATERIAUX PREFA |
| CYNTHIA FUSIER | M2S |
| DSE A | MAISON DES ARTISANS BOULANGERS DE SAVOIE |
| DANIEL PALHA | MAISON FAUVE |
| DANIM | MARGAUX GAUBERT |
| DC | MARIE LAYE |
| DELTA SAVOIE | MARION CHARVET |
| DIAMALPES | MATHIEU GUYARD |
| DPJC | MAURIZIO NICASTRO |
| DREKAN ELECTROMECANIQUE | MID2 |
| ENFANCE & PARENTALITE 73 | MENUISERIE DE SAVOIE |
| ENTREPRISE CASASOLA ET FILS | MICHELE GARET |
| ENTREPRISE ZACCARDI | MIKE BITTON |
| EQUILIBRE ENVIRONNEMENT | MOTO FEELING 73 |
| ESPOIR 73 | MYRIAM LARUE |
| ETABLISSEMENTS ARNAUD | NATHALIE CELSAN |
| | NIL GEORSEL |
| | NOBLE PERE ET FILS |
| | OOOI CREATION |
| | OPUS CONSTRUCTION |
| | PAJOTA |

| | |
|--|---|
| PAOLI MOTO | PAULINMO |
| PP TRADE | PRESENCE&ACTION |
| PROMO INVEST 73 | QUESTIONS POUR UN CHAMPION DE BARBY |
| RENE CHARVET | RENOVICIS DECORBOIS |
| ROISSARD AMENAGEMENTS | ROISSARD GESTION |
| ROUBEN SABOUNJIAN | S T P 3 V |
| S.A.R.L. KISS AUTO SERVICE | S2K |
| SAGENCE | SAGI |
| SANMA 73 | SACUAT |
| SARL CRAIGNOLINI | SARL LORY |
| SARL PRO FACADES | SARL SELLERIE BRIANT |
| SAS SAVOIE AIR PUR CHAMBERY | SAS SAVOIE LEMAN CLOTURES |
| SAVOIE AVIATION 73 | SAVOIE COFFRAGE |
| SAVOIE DRESSING | SCI 223RUE DE BRANMAYAN |
| SCI 223RUE DE BRANMAYAN | SCI ATON |
| SCI BILAN | SCI CHRISALP |
| SCI DAVLONE | SCI DE LA ROCHE |
| SCI DES ARCOSSES | SCI DES METIERS |
| SCI DES METIERS | SCI DU BOIS DE LEYSSE |
| SCI EVRA | SCI LA GALOPAZ |
| SCI LE GRAND GOLLET | SCI LES GRANIERES |
| SCI MELTING POT | SCI SELMAR |
| SCI TORINO | SCTA |
| SCTA | SDF BELLEMIN JEAN LILIANE PATRICK |
| SICLARI | SIM73 (SYSTEME D'INFORMATION MULTIMEDIALE 73) |
| SILCO | SILCO HOLDING |
| SOC INDUST COMMERCE MATERIEL AUTO MOBILE | |

Envoyé en préfecture le 16/04/2024

Reçu en préfecture le 16/04/2024

Publié le

ID : 073-200075810-20240412-C2425-DE

Berger
Levrault

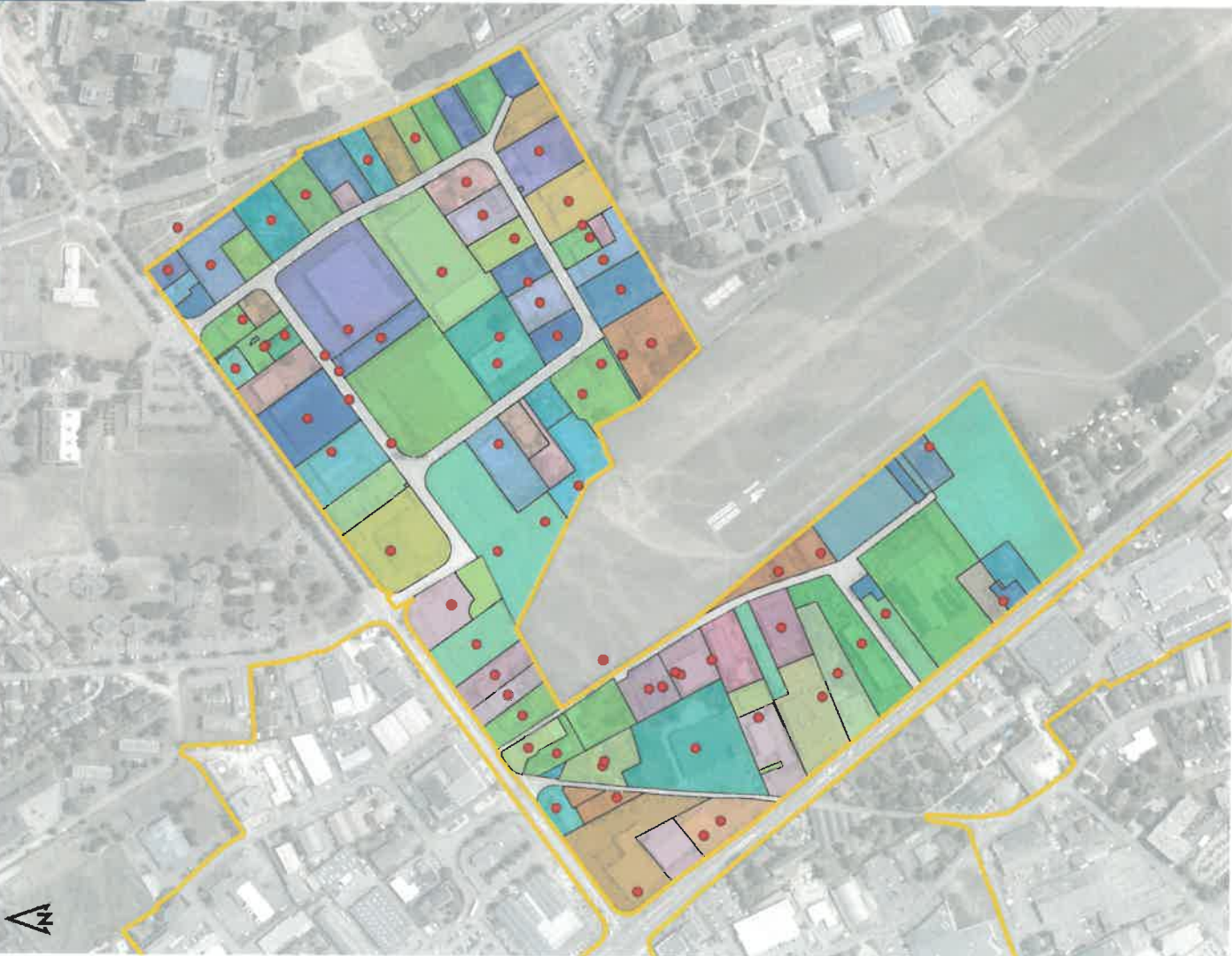

● Entreprise occupante
(un point peut en cacher un autre)

■ ZAE

■ Limite EPCI

■ Unité foncière
(une couleur = un propriétaire)

0 200 m

Réalisé par
METROPOLIE SAVOIE

Sources : SIRENE® (janvier 2023) - INSEE - Plan Cadastriel Informatisé (janvier 2022) - DGFIP ; Foncier Économique (2023) - DDT73 ; BD ORTHO® (2019 et 2022) - ©IGN

| |
|--------------------------------------|
| SOCIETE CHALAND-PALMIERI |
| SOCIETE CIVILE IMMOBILIERE LA SOURCE |
| SOCIETE D'EMBOUTISSAGE PRECIS |
| SOCIETE GENERALE |
| SOLEA |
| SUD EST AUTOMOBILES |
| SUPPORT EVENEMENT |
| TISSOT ET'ANCHETEITE |
| TSI |
| U.C BATTIMENT |
| UNIDRO CONTARINI |
| VELOZIONS |
| VENAFRUM |
| VERONIQUE ROMANG |
| VILLIEN |
| YVAN VEZZOLI |
| ZIBEVE |

Envoyé en préfecture le 16/04/2024

Reçu en préfecture le 16/04/2024

Publié le



ID : 073-200075810-20240412-C2425-DE

Zone d'Activités Économiques ZC de Bassens

CHAMBERY
GRAND LAC

GRAND
CHAMBERY

Commune Bassens
EPCI Grand Chambéry

Surface de la zone d'activités : 15.53 ha
Nombre de locaux professionnels : 107

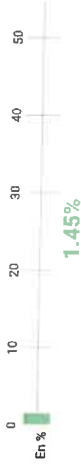

| Dénomination de l'entreprise occupante |
|---|
| ZAC |
| S.S. SEJOUR SPORTIF SOLIDAIRE |
| ACTION FRANCE |
| AR MUSIC |
| ASSOCIATION FONCIERE URBAINE LIBRE DU CENTRE COMMUNAL |
| ASSOCIATION VERS UN MONDE MEILLEUR |
| AUBERT FRANCE |
| AUDIOGO |
| BBC PHARMA |
| BEATRICE ARELLA |
| BEAUTE SHIVA |
| BEMANA |
| BERNARD AUDIGIER |
| BERTRAND RIGOT |
| BIG SERVICES |
| BURGER KING RESTAURATION |
| CACTUS |
| CADILLAC PAPI |
| CAISSE DE CREDIT MUTUEL DE BASSENS |
| CAISSE REG DU CREDIT MUT SAVOIE MONT BLANC |
| CAPRICES |
| CAROLINE COLLOMBET |
| CARREFOUR HYPERMARCHES |
| CARREFOUR STATIONS SERVICE |
| CHAUSSEA SAS |
| CIGUSTO FRANCE |
| CLEMENT BRUNEL |
| COMPTOIR ELECTRIQUE FRANCAIS |
| CREASTYL/COULTURE |
| D & M |
| DEMANDIERE DELEPLANQUE |
| DIG'S |
| DUP |
| EASY VENTE MMO |
| ECOLOGIS RENOV |
| ELZBIETA WOLSKI |
| ERIC VUILLERMET |
| FABRICE JACQUIER |
| FACTORY STORE |
| FLUNCH |
| FREDERIC BERTINO |
| GROUPE NOCIBE |
| GUELI BASSENS |
| GUILAIN DIGARD |
| HANA GROUP FRANCE |
| HOUSSEM GHARSALLI |
| HOLDING FONCIERE DES ALPES |
| JACKLIN |
| JEAN-BAPTISTE DOMENGET |
| JEAN-PIERRE COUDURIER |

| |
|---|
| JOELLE MUGNIER |
| XIARI EUROPE |
| L'INSTANT COURMAND |
| LA BELLE ETOILE |
| LA GRANDE BRADERIE |
| LA VIE CLAIRE |
| LABEL HABITAT |
| LAFOSCHAMBERY |
| LIFE FIRST CONSULTING |
| LMS |
| L'YONNAISE DE BANQUE |
| M.B.A |
| M.MCG FOMBRONE |
| M.N.S |
| MAMADY KONATE |
| MARIE CADOT |
| MARINETTE GERBRAND |
| MARTINE GEY |
| MAXIME BERTINO-QUEY |
| ME GROUP FRANCE |
| MICHEL COVAREL |
| MICROMANIA |
| MINT FRANCE |
| MOHAMED KIOUDJ |
| MOUT |
| MATHALIE GUENARD |
| NICOLAS BARON |
| NORAUTO FRANCE |
| OSK&A |
| OPTIMUS |
| ORGANISME REGIONAL SOLIDAIRE |
| PASCAL COSTE COIFFURE |
| PATINES & OBJETS |
| PLASS-VISION |
| PLASSE JACQUES ET VALERIE |
| ROSSET OPTIQUE |
| RUDY GERARD |
| RUSHDI ADWAN |
| S.A.R.L. ROSE & AMOS |
| SABINE ALLAMOZ |
| SARL ANNE GAELLE SIMON |
| SARL CADILLAC |
| SAVOIE AUTOTEST |
| SAVOIE CLIMBERS |
| SAVOIE MACHINES A COUDRE |
| SAVOISIENNE HABITAT SA COOP PRODUIC HLM |
| SCCC LA SAVOISIENNE DU VAL FLEURI I |
| SCCV BOIS JOLI |
| SCCV KLYA |
| SCCV LA CHARTREUSE DE PARME |

| |
|--|
| SCI BOIGNE |
| SCI BOLLLET |
| SCI CHAGNY |
| SCI CHAMBERND |
| SCI LES TROIS P |
| SCI MP |
| SCI P.M. |
| SCM KINECOTS |
| SELARL ORTHOPEDIE DU LAC |
| SELARL VETERINAIRE DEMANDIERE |
| SELAS DE MEDECINS ALPES IMAGERIE MEDICALE |
| SETNA |
| SOCIETE CIVILE IMMOBILIERE LE 4 C LACROIX |
| SOCIETE CIVILE IMMOBILIERE VY PARTNERS PAR ABREVIATI |
| SOCIETE SAVOYARDE DE LOGEMENT INTERMEDIAIRE |
| TDA CHAMBERY |
| TEAM 73 |
| TEAM HOLDING |
| TEAM SERVICES |
| TENTURIES GOMAY SA |
| TENNIS CLUB DU NIVOLET |
| THIERRY ZUCCHERO |
| THOM |
| TOTOCOCCO |
| TURCOUISE |
| UNITY TRAINING |
| VARNA |
| VENDOME INVESTISSEMENTS |
| VIRGINIE OUBROUD-RBAUD |
| VISION CONCEPT |
| VUILLERMET HORTICULTEUR |
| WOK 588 |
| XAVIER MOCOQUET |

Envoyé en préfecture le 16/04/2024

Reçu en préfecture le 16/04/2024

Publié le

ID : 073-200075810-20240412-C2425-DE

Berser
Levrault

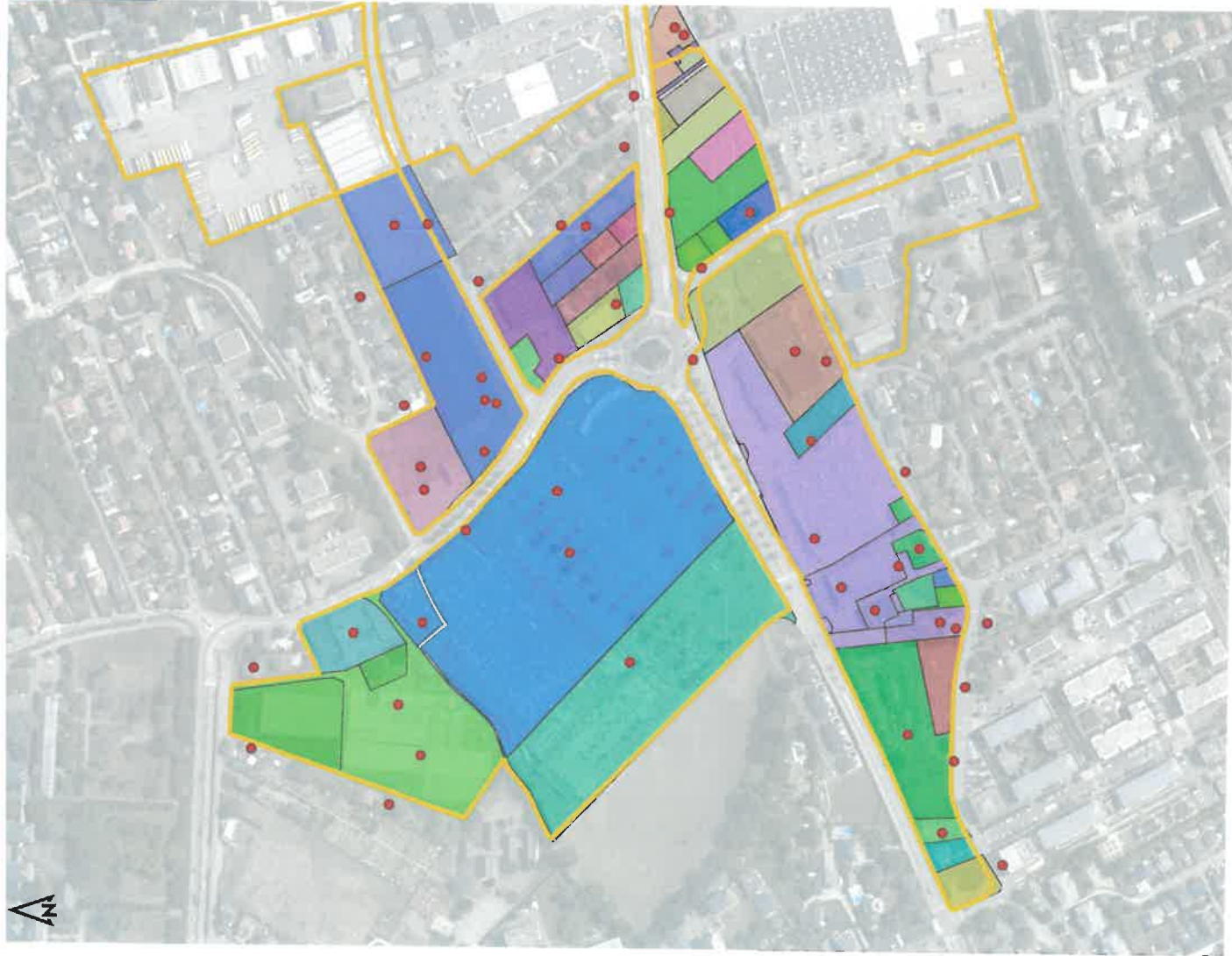

● Entreprise occupante
(un point peut en cacher un autre)
□ Unité foncière
(une couleur = un propriétaire)

■ ZAE
□ Limite EPCI

0 100 m

Réalisé par
METROPOLE
SAVOIE

Sources : SIGENE® (janvier 2023) - INSEE - Plan Cadastrel Informatisés (janvier 2023) - DGFIP - Foncier économique (2023) - 03773 - 80 ORTHO® (2019 et 2022) - ©IGN

Zone d'Activités Économiques Le Puits d'Ordet



Commune **Challes-les-Eaux**
EPCI **Grand Chambéry**

Surface de la zone d'activités : **12.15 ha**
Nombre de locaux professionnels : **81**



Taux de vacance fiscale des unités foncières

Sources : Locomvac 2021 et 2022 - D6FP

Dénomination de l'entreprise occupante

| |
|----------------------------------|
| ABDELAZZI LOUINS |
| ADRIEN ROUBAUD |
| AIME-Z-AIR |
| ALAN FELIX CHARPENTE |
| ALEXANDRA BREEN |
| ALPES ECO BAT |
| ALPES HABITAT |
| AMBULANCES DU PUITS D'ORDET |
| ART GALAXY PROPRIETE |
| BERTHET MICHEL |
| BEVELEC |
| BOULANGERIE SELVA |
| CAROLINE VALLET |
| CARRERES EQUIPMENT |
| CARROSSAUTO TATOLI |
| CARROSSERIE TROPEA |
| CERES CONTROL FRANCE |
| CERES CONTROL GROUPE |
| CERES CONTROL INDUSTRIE |
| CERES CONTROL NORD ILE DE FRANCE |
| CERES CONTROL OUEST |
| CERES CONTROL SUD-EST |
| CLAIRE SIMON |
| CLAUS - ROULLIER |
| CM RENOV'73 |
| CNP CONSEILS |
| COCCON INSTITUT |
| COMMUN SUCCES |
| COMMUNE DE CHALLES LES EAUX |
| COVERMETAL |
| DANIEL DOS SANTOS |
| DENTOTAL |
| DLG SAVOIE HABITAT |
| DOMINIQUE VELO |
| EDISUN POWER FRANCE |
| ESP CONSTRUCTION |
| ELSY |
| ELSY INVEST |
| EMELINE LARGUET |
| EMILIO LAFORET |
| FABIAN SAINT-JAMES |
| FACADES DU BOURGET |
| FANNY PERCEVAL |
| FIRMYBLUO |
| FORMAZIONE A L'INSULARI CORSI |
| FRANCOISE DIMENO |
| FREDERIC MARTIN |
| FROID CLIMATISATION IDF 73 |
| FSOLUTION |
| GAP EDITIONS COMMUNICATION SARL |

| |
|--|
| GARAGE CARRON ET FILS |
| GC FUN |
| GILLES BRIACCA |
| GUILLAUME GROS |
| H.O.K METALLIC |
| ISO-BAT-RAVALEMENT 73 |
| ISSEF - INSTITUT SUPERIEUR DES SCIENCES DE L'EDUCATION |
| JIBZL |
| JENNYFER GUINOT |
| JOSEPH BROYON |
| JUSTE LOCATION CLEMMADITH |
| KINEOS |
| KINEPOLE |
| KRYSTAL INNOVATION |
| LAURENCE DEGLAIRE |
| LAURIANE NOCELLA |
| LD EVASION |
| LE PICHAT |
| LE VESTIAIRE |
| LESLIE CARLET |
| LOC'S CAR |
| LUCIANA BORGESSE |
| M INVEST |
| M+M |
| MZ IMMO |
| MZTP |
| MARIA THEDIRM ALMEIDA DOS SANTOS |
| MATIMAX PARTICIPATIONS |
| MECANE RTP |
| MELISSENE |
| METAPOSE 73 |
| MFR LOCATION |
| MIGNOLA AMEUBLEMENT |
| MILEE |
| PAGOR |
| PASCAL BOIS |
| PAUNETTE |
| PERAZEAU |
| PIERRE MARTIN |
| PROVEST |
| PROXISERVE |
| REMI PIERRE |
| RM INVEST |
| S.B.C. SAVOIE BUSINESS CONSEIL |
| SA MIGNOLA CARRELAGES |
| SCI BODY |
| SCI CIEL DU RHONE |
| SCI DU LION VERT |
| SCI GAPIMMO |
| SCI IMMO |

| |
|--|
| SCI LES MARAIS CHALLES |
| SCI OPEN CLUB |
| SECAMAT |
| SECARRIM |
| SEQUIASOFT |
| SERGE BLANCO |
| SOARING ADVENTURES |
| SOCIETE CIVILE EMMA |
| SOCIETE DES HOTELS ECONOMIQUES RHONE-ALPES |
| SOCIETE NOUVELLE MAROQUINERIE VANOSIE |
| SOPHIE PLAGELET |
| SULPICE PIERRE ET SCHNEIDER PATRICK |
| TECHNI-POUDRE INDUSTRIE |
| VAKARIO |
| VESPRO |
| VILLE JP MENUSIER POSEUR |
| VIRGINIE JACOB |
| WESNOW |

Envoyé en préfecture le 16/04/2024

Reçu en préfecture le 16/04/2024

Publié le

ID : 073-200075810-20240412-C2425-DE



Réalisé par
METROPOLE SAVOIE

0 100 m

ZAE
 Limite EPCI
● Entreprise occupante (un point peut en cacher un autre)
 Unité foncière (une couleur = un propriétaire)

Zone d'Activités Économiques St Vincent - La Boisserette

Commune **Challes-les-Eaux**
EPCI **Grand Chambéry**

Surface de la zone d'activités : **18.67 ha**
Nombre de locaux professionnels : **116**

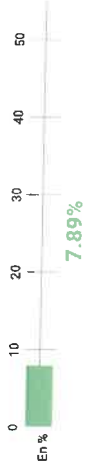

Taux de vacance fiscale des unités foncières
Sources : LOGCOMAC 2021 et 2022 - DGFIP

| Dénomination de l'entreprise |
|---|
| "PMD" |
| A.L.G. |
| A&J |
| ACAMA |
| ACRO BIKE |
| A.J.F LITERIE |
| ALAIN KORENEFF |
| ALPELEC |
| ALPHA FILTRATION |
| ALPFIN |
| ALTERNATIVE MENUISERIE |
| ANDREA |
| ANNABELLE BOSQUIER |
| APLIM |
| ASS AIDER JEAN CHRISTOPHE |
| ATELIER D'ESSENCE AGENCEMENT |
| AVENIR |
| AVENIR SERVICE ISOLATION - A.S.I. |
| BORIS BEALEM |
| BOULANGERIES BG |
| BOURJAILLAT FLOTIN |
| BP FRANCE |
| BRASSERIE LA MONTAGNARDE |
| CAB DE VINESTHERAPIE ST VINCENT |
| CARLE THIERRY |
| CAROLE PENIN |
| CATHERINE PISTOROZZI |
| CEDRIC JANIN PARTICIPATIONS |
| CHALLES CONTROL TECHNIQUE |
| CHARLEY RUMINY |
| CHRISTOPHE MICHAUD |
| CIME ETANCHETE |
| CLAUDE BONIN |
| CLEMENT MERLE |
| CO PROPRIETE LE FORUM |
| COMPTOIR DE LA PIECE AUTOMOBILE 73 - CPA 73 |
| COOKING SERVICES |
| CORENTIN MENDES |
| CORINE LEGGERI |
| CROIX ROUGE FRANCAISE |
| CROM |
| D'STOCK73 |
| DAVID ROCHON-LAURENT |
| DELACROIX SAS |
| DURIF GAUTHEY |
| EBENE CONCEPT |
| ELODIE BEGAY |
| EMILIE ADAM |
| ENTREPRISE PERSSON |
| EPICUREUX |

| |
|---|
| ETAB |
| F P PARTICIPATIONS |
| F.T.G. |
| FAC PLUS |
| FINANCIERE GALLET |
| FLORENCE COLLINET |
| FRANCE DEPRESSION SAVOIE |
| FRANCOIS SAUSSY |
| GARAGE DU PUIS D'ORDRET |
| GENERALE FRANCAISE DE LITERIE |
| GISELE BERTHET |
| GP - 23 |
| GRANDE MECANO SOUDURE |
| GREFFIER |
| GREGORY HAUFF |
| GRILL DE CHALLÉS |
| GROUPEMENT DETAILLANTS DESSOUS FEMININS |
| GUISEPPE SAURO |
| GUY FELIX |
| H.SAVOIE CHAPE |
| HOLDING SCHAAFF |
| HORIZON 22 |
| HOUCHÉ |
| INITIAL PARE BRISE SAVOIE |
| INVESTRAIT |
| JACALIN |
| JANE MOORE |
| JANIN AMENAGEMENT |
| JING QI SHEN |
| K2 TECHNOLOGIE |
| KARATE CLUB |
| L'ODYSSEE TAXI |
| LABEL.COM. |
| LES ADJUBES |
| LES BUSARRENNES |
| LES SPECTACULAIRES |
| LIDL |
| LIONEL SILBERMAN |
| LOUMANA |
| LU DOTAZ |
| M.A.D.S. |
| MALTERIE |
| MARIA DOS SANTOS |
| MARIA VERDET |
| MARIE ASTRIDE BILLIQUOUD |
| MARIE MALZAC |
| MARIE VIAL |
| MARION CELSUSE |
| MATTHEU MAHE |
| MDN PERFORMANCE |

| |
|--|
| MEDIAGRAPHE |
| MG IMMO |
| MG POSE |
| MY1986 |
| NICOLAS MICHEAUD |
| OXYANE |
| PALINVEST |
| PASCAL PERROT |
| PATRICIA FLIPEAU |
| PAUL DESROCHES |
| PAULINE TUCCIO |
| PERRIN STORES ET BACHES |
| PHILIPPE FOUJET |
| PIERRE LED |
| PIERRE RETIF |
| POLYGOON FRANCE |
| PRO MAT CONCEPT |
| PRO'MAT |
| PROTECTOTUTURES |
| R&P |
| RAFAEL ACCESSIBILITE FERMETURES-R.A.F. |
| REGIE THERM |
| REIGNIER |
| RICHARD ETEOGLIE, CAROLINE ROUSSARD ET ISABELLE ARNI |
| RICHARD VERICEL |
| RM2C |
| ROMAIN CLIMENT |
| SABRINA MAILLARD |
| SALAEON ARTS&ANALE LES SABOIAS |
| SARL APARTE |
| SARL BENAUD CEDRIC |
| SARL CATHERINE |
| SARL GRTANSEXPRESS |
| SARL KARAMAN FILS |
| SARL LICO THEVI |
| SAUFAMY |
| SAVOIE CHAPE |
| SAVOIE MOUSSE PROJETEE |
| SAVOIE PERIGORD |
| SCI BIDI |
| SCI D 2 R |
| SCI DU NANT |
| SCI ESPACE HYGIENE |
| SCI ESPACE SAINT VINCENT |
| SCI LE PRE DU NANT |
| SCI LE PRE LA TIENNE |
| SCI LES 3G |
| SCI LES PRIMEVERES |
| SCI LOU |
| SCI NOMIC |

Envoyé en préfecture le 16/04/2024

Reçu en préfecture le 16/04/2024

Publié le

ID : 073-200075810-20240412-C2425-DE

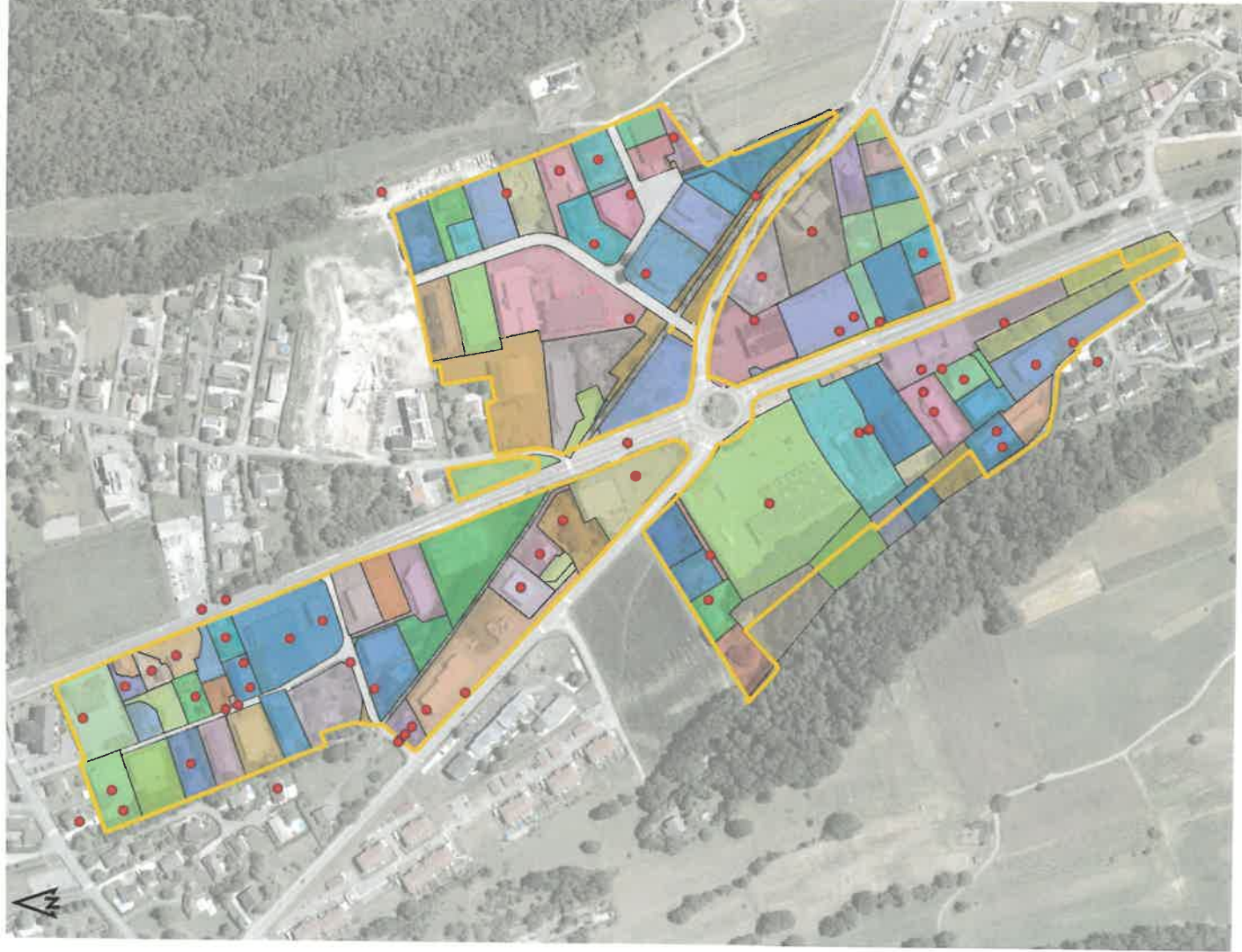

- ZAE
- Limite EPCI
- Entreprises occupantes (un point peut en cacher un autre)
- Unités foncières (une couleur = un propriétaire)

0 100 m

| |
|--|
| SCI MOTTHEO |
| SCI PIERRESON |
| SCI PIERROLINE |
| SCI RMC |
| SCI SUDOJCCA |
| SOM CHADOGS |
| SCM VV |
| SEBASTIEN COLOYRAN |
| SELARIL BETTER SMILE DR BEALEM ET ASSOCIES |
| SERVICES ASCENSEURS TRAVAUX |
| SEVASOL |
| SICALA BEAUFORTAINE |
| SICLARI ET FILS |
| SIGNA ARCHITECTURE INTERIEUR |
| SIGNA SAVOIE |
| SOCIETE CIVILE PLAN CHAMP |
| SOCIETE D'EXPLOITATION PROVENCIA |
| SOZIC FERLAY |
| SOLA CONSEILS D'ENTREPRISES |
| SOPHIE |
| SOVAL |
| SSB AUTO PERF |
| STENFORD |
| STEPHANE DE JESUS |
| SYNTHESE |
| TECH-ALP |
| TECHNI-FRAM |
| THOMAS SICLARI |
| TOUT ISOL |
| TREBLE |
| TREVES PATRIMOINE |
| VAE CENTER |
| VARIATION CUISINE ET RANGEMENT |
| VARVAT J P |
| VERCEL |
| VINCENT DURIF |
| VINCENT LHERONDELLE |
| VINCENZO MALVASO |
| VIRGINIE GAUTHEY |
| VL CONCEPT AMENAGEMENT |
| YOHAN TASSET |

Envoyé en préfecture le 16/04/2024

Reçu en préfecture le 16/04/2024

Publié le

ID : 073-200075810-20240412-C2425-DE



Zone d'Activités Économiques La Tuilerie - Le Pre Renaud



Communes **Challes-les-Eaux La Ravoire**
EPCI **Grand Chambéry**

Surface de la zone d'activités : **15,07 ha**
Nombre de locaux professionnels : **64**



| Dénomination de l'entreprise occupante |
|--|
| 4E INVESTISSEMENTS |
| AC MENEUSERIE |
| AU VANNIER SAVOYARD |
| AUTOLYV |
| BELLES AUTO DEPANNAGE |
| BENAYED TRANSPORT |
| CAISSE D'EPARGNE ET DE PREVOYANCE DE RHONE ALPES |
| CARRELAGE REVETEMENT ISOLATION PLAFOND |
| CDM |
| CENTRE HOSPITALIER SPECIALISE DE LA SAVOIE |
| CHARIA |
| CHARLES-ANTOINE ZERILITA |
| COCHET AUTOMOBILES SAS |
| COLYSEE 113 |
| CROSSFIT POUR TOUS |
| CSM |
| DAMIEN FLEURET |
| DAMIEN GIRARD AUTO MECA |
| D5M HABITAT |
| EL BAKKALI BERLOZ |
| EL BAKKALI LA RAVOIRE |
| ELM LOCATION |
| ENERLOGIS |
| ERIC CHEMIN |
| GARAGE AUTO SPRINT |
| GENERAL LOGISTICS SYSTEMS FRANCE |
| GRUPE MONDIAL TISSUS GMT |
| GUILLAUME LORET |
| HOLY-CHIPS |
| JEAN-MICHEL BRISSON |
| JEREMY DELAGE |
| JMAT |
| JPNP |
| LA PANNIERE |
| LA TUILLERIE |
| LABELLE BIERE |
| LEA MONTAGARD |
| LES AILES |
| LES PETITES SITTELLES |
| LOCATION MINGAT |
| MAISON LAUER |
| MONTAZ |
| MONTAZ DISTRIBUTION |
| MROT BOIS |
| OVE |
| OZLEM YAKUT |
| PETANOUE DE LA RAVOIRE |
| ROUBOR |
| RS RACING |
| SAINTE-GOISSAN VITRAGE BATIMENT |

| |
|-----------------------|
| SARL 2M |
| SARL AC-SAP |
| SARL LEJAC |
| SARL LES SAPINS BLEUS |
| SARL LMS&C |
| SARL SIMEONE |
| SAS RF CONSULTING |
| SCI DSAN 21 |
| SCI ISA |
| SCI J D M |
| SCI JIMMY |
| SCI JOUJET LA RAVOIRE |
| SCI LES DOMAINES |
| SCI PACCOLA |
| SCI PCLB |
| SCI PRE RENAUD |
| SEGOMA |
| SELAS LBA SAVOIE |
| SERVIMAT 73 |
| STEVO ENERGIE |
| SUD EST AUTOMOBILES |
| SUPER GRANIER |
| SYLAB |
| Y.E.W2 |

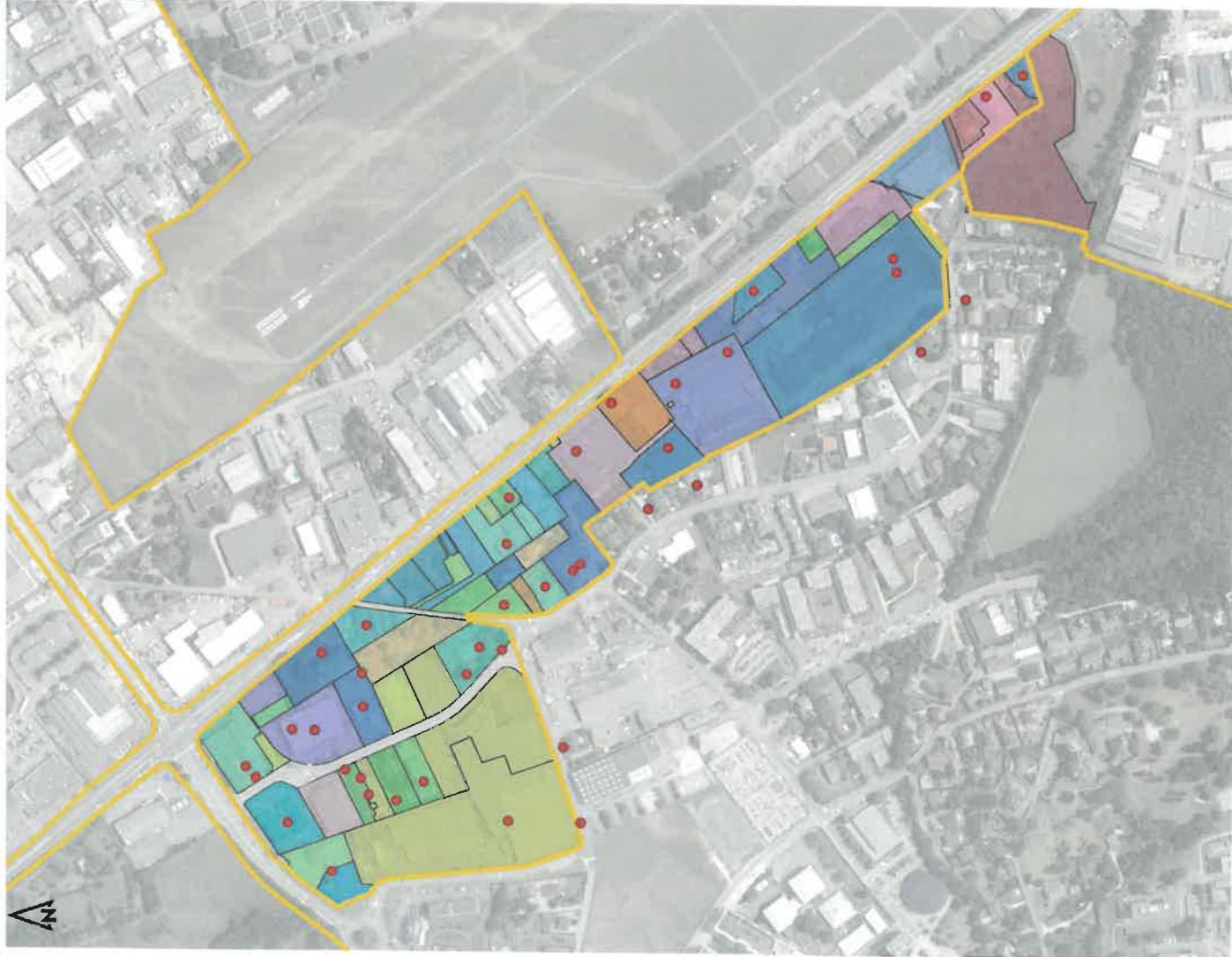

Réalisé par **METROPOLE SAVOIE**

0 200 m

- ZAE
- Limite EPCI
- Entreprise occupante (un point peut en cacher un autre)
- Unité foncière (une couleur = un propriétaire)

Sources : SIRENE® (janvier 2023) - INSEE ; Plan Cadastrel Informatisé (janvier 2023) - DGFP ; Foncier économique (2023) - DDT73 ; BD ORTHO® (2019 et 2023) - ©IGN

Envoyé en préfecture le 16/04/2024
Reçu en préfecture le 16/04/2024
Publié le
ID : 073-200075810-20240412-C2425-DE



Zone d'Activités Économiques Cote Rousse



Commune **Chambéry**
EPCI **Grand Chambéry**

Surface de la zone d'activités : **6.43 ha**
Nombre de locaux professionnels : **127**



| Dénomination de l'entreprise occupante |
|---|
| ACCESS DRONES |
| ACCESSFRANCE |
| ACCOMPAGNI ET VOUS |
| AID FINE |
| ADEM YILMAZ |
| ALAIN FENOUD |
| ALPES SAVOIE NETTOYAGE |
| ANDY PRESTI |
| ARC EN CIRQUE - CENTRE REGIONAL DES ARTS DU CIRQUE |
| ARSA TECHNOLOGIES |
| ASS COORDINATION DES LOISIRS |
| ASSOCIATION DEVELOPPEMENT EN RESEAU DES TERRITOIRES |
| ASTRYM |
| ATELIER L&C DECORATION |
| AUTOP MULTISERVICES |
| AZIMUT SOLAIRE ENERGIES RENOUVELABLES |
| BELCACEM CHAKRI |
| BMS RENOV |
| C.E.P.A.R.T. (CENTRE D'EVALUATION EN PREVENTION ARTISTIQUE) |
| CARRELAGE DA FONTE PERE ET FILS |
| CENTRE ISLAMIQUE DE CHAMBERY LE HAUT |
| CHRISTOPHE JALBERT |
| CHRISTOPHE MAURIANGE |
| COMPAGNIE DU FIL A RETORDRE |
| COTE ROUSSE DEVELOPPEMENT |
| DITECH |
| DOMISSORI AJURA |
| DOXAPLUS |
| ERA ETUDES ET RECHERCHES AVANCEES |
| ERIGIUM |
| EXCALIBUR |
| EXP-PECO |
| F@MI SERVICES |
| FABIENNE HANIFI |
| FACE NORD |
| FED REG ECOLES CIRQUE RHONE ALPES |
| FOCUS RH |
| FRANCE ACTIVE SAVOIE MONT-BLANC |
| FRANCKIE PEROCHE |
| FYNE |
| GLZR |
| GMI AERO |
| GOJURA |
| GROUPE METAPHORE |
| GUY-NOEL RELA |
| HD INGENIERIE |
| IMANE KADDOURI |
| INFO SOLUTIONS 2 S |
| INNOVATION ET DEVELOPPEMENT |

| |
|---|
| ISABELLE ROUX |
| ISOCOM |
| ISTA SECC |
| JAM GESTION |
| JASON PEROCHE |
| JEAN-CHARLES TRONCY |
| JONATHAN PRESTI |
| LES EPIQUES |
| LIONEL CHARPENTIE |
| LYBA |
| MATHIAS KHUN |
| MICHEL LANDAUER |
| MICKAEL ORTIS |
| MICROBERT |
| MIEDY VOIR |
| MORSSINE GUEXJIG |
| MY BATIMENT |
| MYPHOTOLAB |
| NACER ALOUAT |
| NADINE PEROCHE |
| NETTOYAGE CONCEPT SERVICES |
| PIERRE EMMANUEL LANDAUER |
| PIERRE OAY |
| PLAY GREEN SARL |
| PROCRK |
| R.T.H. PARTICIPATION |
| RESO 73 74 |
| S T COM |
| SAS TADEUS |
| SASU NICKEL MULTISERVICES 73 |
| SEQUOIA |
| SOCIETE FRANCAISE DE RESTAURATION ET SERVICES |
| SOPHIE MERCIER |
| T-Y MACONNERIE GENERALE |
| TONY PRESTI |
| VINCENT BECK |
| YIBO PENG |



● Entreprise occupante
(un point peut en cacher un autre)
□ Unité foncière
(une couleur = un propriétaire)

■ ZAE
■ Limite EPCI

0 100 m

Réalisé par
METROPOLE SAVOIE

Sources : SISENE® (juin 2023) - INSEE - Plan Cadastral Informatisé (janvier 2022) - DGRFP - Foncier Économique (2023) - DD73 - BD ORTHO® (2019 et 2022) - ©IGN

Envoyé en préfecture le 16/04/2024
Reçu en préfecture le 16/04/2024
Publié le
ID : 073-200075810-20240412-C2425-DE



Zone d'Activités Économiques Cassine - Chantemerle



Commune **Chambéry**
EPCI **Grand Chambéry**

Surface de la zone d'activités : **20.68 ha**
Nombre de locaux professionnels : **45**



Taux de vacance fiscale des unités foncières

Sources : LDCOMMAC 2021 et 2022 - DGFIP

| Dénomination de l'entreprise occupante |
|--|
| 7E SECTEUR FEDER CHEMINOT CDT |
| AGENCE ALPINE DES TERRITOIRES |
| ALAIN CHALUMEAU |
| ALBOMA SOLAR ASSETS FRANCE 2 |
| ANTHONY VOISINOT |
| ASS DEP INFORMATION LOSEMENT EN SAVOIE |
| ASS DEPARTEMENTALE SAVOIE NORDIQUE |
| ASS POUR LA PRESERVATION DU MATERIEL FERROVIAIRE S |
| ASSOCIATION ENFIN REEMPLOI |
| ATP SERVICES |
| ATPB |
| AT'S CULLIGAN |
| B & B HOTELS |
| BIUMA ANICA CONSTANTIN |
| BLANCHE MASON |
| BUREAU DE LA PERFORMANCE ENERGETIQUE |
| CAFES FOLLIET |
| CAROLANE DEBARD |
| CASA NEGRA |
| CHAUDRONNERIE BERLIOZ |
| CHOLAT JARDINS |
| CLUB FRANCO PORTUGAIS |
| COMITE ACTIVITES SOCIALES INTER ENTREPRISE |
| COMITE DEPARTEMENTAL DU TOURISME |
| CONSEIL ARCHITECTE URBANISME ENVIRONNEMENT |
| CORINNE MALURY |
| DANNY DEBARD |
| DEBORAH LEPMAY |
| DEFI FAMILLE |
| DEFI GESTION |
| DEFI INSERTION |
| DEPOT ARBIN |
| EBRA MEDIAS RHONE-ALPES PACA |
| EDDY PERROCHE |
| EMMA PROPRETE |
| EMMANUEL CATHRIN |
| EMMANUELLE LASEK |
| ETABLISSEMENT PUBLIC FONCIER LOCAL DE LA SAVOIE |
| ETABLISSEMENTS BARBRATI PEINTURES ET VERNIS |
| EURL CASTA |
| FATIMA ABDELGHANY |
| FEDERATION NATIONALE DES ASSOCIATIONS DE RETRAITE |
| FINANCIERE FRANCE MATERIAUX |
| FOUED SAIDANE |
| FOUR ET CLEMENT |
| FRANCE MATERIAUX |
| FRET SNCF |
| GFA CASSINE |
| GISELE EL BAZIS |
| GRUPEMENT ARTISANAL SAVOYARD D'ORCHAIS |

| |
|--|
| HB HOLDING |
| HMT IMMO |
| HYDRAULIQUE SANS FRONTIERES |
| INDIVISION BERLIOZ AUGUSTE |
| INITIAL |
| ISABELLE LE BIHAN |
| ISY IMO |
| JACQUES MARTIN |
| JESSICA DOS SANTOS CORTES |
| JESSICA IRWIN |
| JULIE PASQUELLE |
| KIMBERLEY MALLET |
| KIWI INTERACTIVE |
| KJM |
| LAURENT ALBERT |
| LAURENT CHANOINE |
| LES ATELIERS DE DEFI |
| LES CHANTIERS VALONISTES |
| MAP 73 |
| MARIE-FRANCE BAUDRENHGHEN |
| MARVIN AUBERT |
| MATHILDE JANIN |
| METROPOLE SAVOIE |
| MIKE ZANKO |
| MOHAMED EL MONTASSIR |
| MS ARCHITECTE |
| MUSTAPA CEVİK |
| MYRAM ALLEMAND |
| N S N |
| NADIA AISSANI |
| NICODÈME DEBARD |
| NIDHAL NASRI |
| NOÈME ANCIAN |
| OFFICES DE TOURISME 73 SAVOIE MONT BLANC |
| ORPHELIN NATION CH FER FRANCE |
| PATRICIA ALEXANDRA DIAS LOPES |
| PATRIMOINE RESIDENCES MEUBLEES PARME |
| SANDRINE BEAUD |
| SARL CHOLAT PEPINIÈRES |
| SAVOIE DE FEMME |
| SCI ACM |
| SCI BRACCO |
| SCI THEISEN |
| SELF DEFENSE SYSTEM 73 |
| SERGE COMBET |
| SERVICE AIDE DE GESTION COMP TABILITE SAVOIE |
| SNCF RESEAU |
| SNCF VOYAGEURS |
| SOLIMIA HALMAOUI |
| STACY DEBARD |

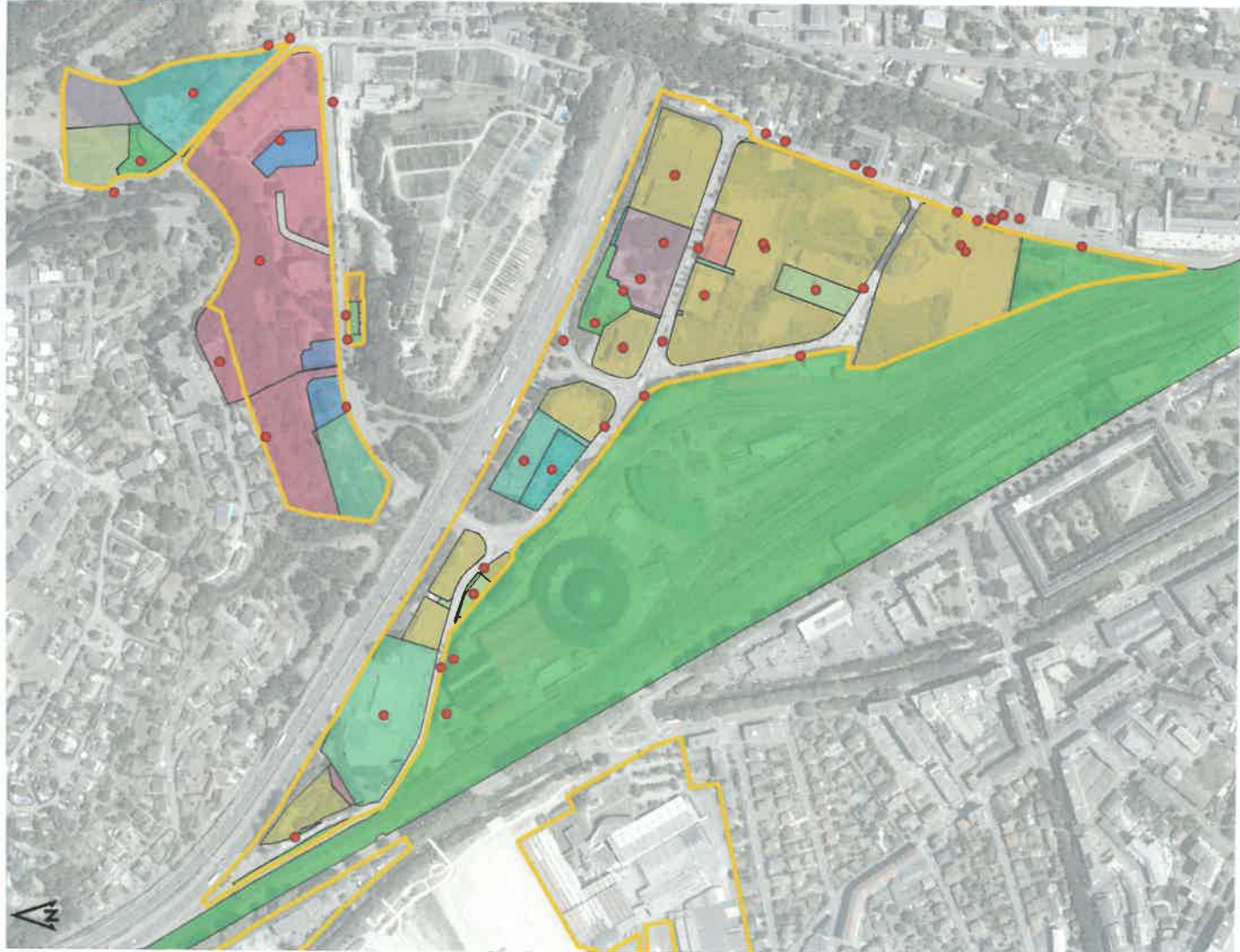

● Entreprise occupante
(un point peut en cacher un autre)

□ Unité foncière
(une couleur = un propriétaire)

■ ZAE

■ Limite EPCI

0 200 m

Réalisé par
METROPOLE SAVOIE

Sources : SIRENE® (janvier 2023) - INSEE - Plan Cadastre Informatisé (janvier 2022) - DGFIP - Fichier économique (2023) - DDT73 - BD ORTHO® (2019 et 2022) - © IGN

Envoyé en préfecture le 16/04/2024
Reçu en préfecture le 16/04/2024
Publié le
ID : 073-200075810-20240412-C2425-DE



Zone d'Activités Économiques Les Fontanettes



Commune **Chambéry**
EPCI **Grand Chambéry**

Surface de la zone d'activités : **26.16 ha**
Nombre de locaux professionnels : **44**



| Dénomination de l'entreprise occupante |
|---|
| A.L.P. PARTICIPATION |
| AAD FRANCE PRESENCE |
| ACADEMIE SPORT SAINTE |
| AEDAS |
| ALEXIS ALLAMANNO |
| AM DE CO |
| ANNABELLE FAYE |
| ANTOINE PIERRE |
| ARTHAEL |
| ASSOCIATION DE PROTECTION CIVILE DE LA SAVOIE - APC |
| AYRFO |
| B-PHARMA LABORATOIRES |
| BELOLO |
| BERTHET FINANCEMENT |
| BISTROT BRICK HOUSE |
| BLEU CERISE PREMIUM |
| BOULAHIA INVEST |
| CELM COMPAGNIE D'EQUIPEMENT DE LA MAISON |
| CGM COMMUNICATION |
| CHAMBERY ESCALADE |
| CHAMBERY SAVOIE HANDBALL ASSOCIATION |
| CHAMBERY SAVOIE MONT-BLANC HANDBALL |
| CLMSP |
| CPLS |
| CRISTINA LOPES |
| DOLIN |
| DONATIEN TALON |
| EDEN GRAVURES |
| ELIIVA |
| EYPAYE |
| FEMAT CHAMBERY - CBM |
| FITNESSEA CLUBS |
| FLORIAN CUOQ |
| FONDS DE DOTATION CHAMBERY SAVOIE HAND BALL |
| FORMACAP |
| FORMATION SPORT SAINTE MONTAGNE |
| FTSN |
| FYSOL SAS |
| G8 STUDIO |
| GFAG |
| GRANDS ESPACES |
| HANDBALL ACADEMIE |
| J & J |
| JEAN CHRISTOPHE MASSERON |
| JEAN VAYR |
| JEROME JULLIAN |
| JULIEN GUERRE |
| KINE SPORT MOVEMENT |
| LA MARRBIERE |
| LA POSTE |

| |
|--|
| LES INTERIMAIRES PROFESSIONNELS - LIP |
| LES Z ELEPHANTS VOLANTS |
| LUMBER JACKS |
| MA POLE PEDAGOGIE |
| MADELON |
| MADELON SAINT ANTOINE |
| MARRBIERE PORTALIER |
| MARC ADOU |
| MEO PRO |
| MONSIEUR & MADAME LIP |
| NICOLAS SERVE |
| NS CONSEIL |
| NUTRAGROUP |
| OCV CHAMBERY FRANCE |
| OMNIGROUP |
| OMNIPHARM SAS |
| PACKING DISPATCH |
| PALAFIS |
| PERFORMANCE SPORTS SAVOIE |
| PETTE NATURE |
| PIERRE LEFEVRE |
| PIERRE-LOUIS SIMEON |
| PLATINIUM EXPERTISE |
| PROPELLET FRANCE |
| RAFFIN & ASSOCIES CHAMBERY |
| RAFFIN & ASSOCIES COURTAJE |
| ROBO |
| SALVADOR RUBIO |
| SARL ALPES SAVOIE ENERGIE |
| SAVOIE ENCHERES |
| SCI MIRA |
| SCM SDS MEDICINS 73 |
| SELARL KINE DILLE BENJAMIN (KGB) |
| SELARL PATY KINE SPORT |
| SKINBEAUTY BY LA |
| SOPHIE LABADIE |
| SOS MEDICINS CHAMBERY |
| SYLVIE GUICHERD |
| SYNDICAT FRANCAIS DES CHAUDIERISTES BIOMASSE |
| TECO |
| THOMAS HAVARD |

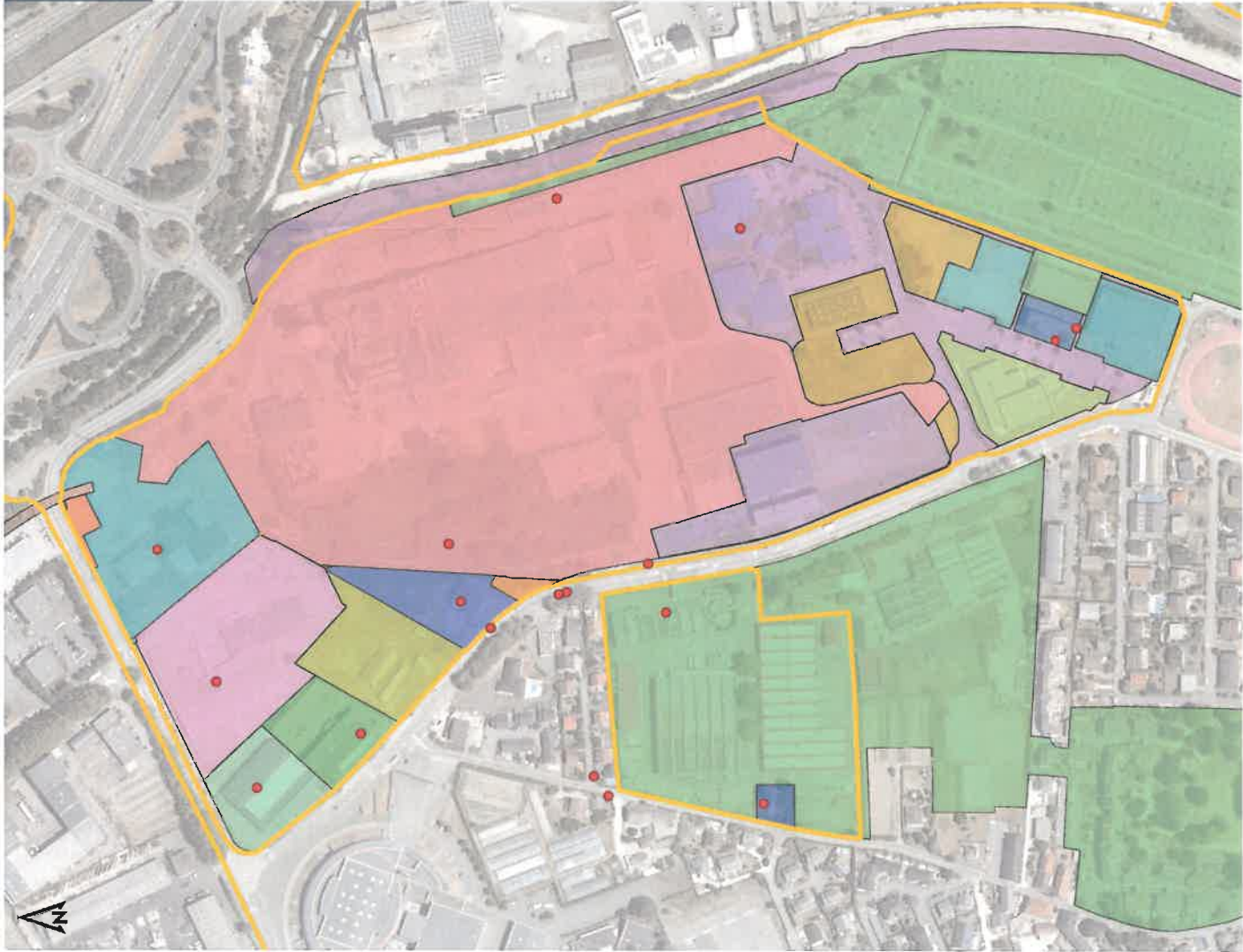

Réalisé par **METROPOLE SAVOIE**

0 100 m

- ZAE
- Limite EPCI
- Entreprise occupante (un point peut en cacher un autre)
- Unité foncière (une couleur = un propriétaire)

Envoyé en préfecture le 16/04/2024
 Reçu en préfecture le 16/04/2024
 Publié le
 ID : 073-200075810-20240412-C2425-DE



Sources : SIRENE® (janvier 2023) - INSEE ; Plan Cadastral Informatisé (janvier 2022) - DGFIP ; Foncier économique (2023) - DDT73 ; AD ORTHO® (2019 et 2022) - IGN

Zone d'Activités Économiques La Boisse



Commune **Chambéry**
EPCI **Grand Chambéry**

Surface de la zone d'activités : **0.97 ha**
Nombre de locaux professionnels : **18**



| Dénomination de l'entreprise occupante |
|--|
| ATELIER D'IS |
| ÉCOLE DE FORMATION ET D'INSTRUCTION AU SAUVETAGE |
| ERIC VIGNOT |
| INSTITUT FORMATION RHONE ALPES |
| JEAN PERICCHE |
| KARIM LAMAMRA |
| MICHEL DARCHICOURT |
| RAYAN BOUADAM |
| SCI LOGIMMO |
| SNCF RESEAU |
| SNCF VOYAGEURS |
| SPIE BATIONOLLES SUD EST |



ZAE
 Entreprise occupante (un point peut en cacher un autre)
 Limite EPCI
 Unité foncière (une couleur = un propriétaire)

Réalisé par
METROPOLE SAVOIE

Sources : SIRENE (janvier 2023) - INSEE ; Plan Cadastre Informatisé (janvier 2022) - DGFiP ; Foncier économique (2023) - DBT73 ; BD ORTHO® (2019 et 2022) - IGN

Envoyé en préfecture le 16/04/2024

Reçu en préfecture le 16/04/2024

Publié le

ID : 073-200075810-20240412-C2425-DE



Zone d'Activités Économiques La Reveriaz



Commune **Chambéry**

EPCI **Grand Chambéry**

Surface de la zone d'activités : **14.79 ha**

Nombre de locaux professionnels : **3**



Taux de vacance fiscale des unités foncières

Sources : LICOVIMAC 2021 et 2022 - DGRIP

Dénomination de l'entreprise occupante

| |
|--|
| ABEL NEDA |
| ANNE HERBILOT |
| BRIFOIS |
| CALLANDRET YOHANN ET CLANET EMELIN |
| EKO-SYSTEM |
| EMILIE BATMALLE |
| GERARD CAGNON |
| GRANULATS VICAT |
| HAMELIN-MATHIOT |
| HAYAT TAKHERBOUCHT |
| LECLERC VILLARD |
| MARIE-FRANCOISE VILLARD |
| MATHE |
| MATHYS BELLEMIN-COMTE |
| MAXIME SUPPLISSON |
| OPINEL DISTRIBUTION |
| OPINEL SAS |
| PASS |
| PAULIN VILLIE |
| RIVES DICOSTANZO |
| SCI DES MILLS |
| SCI GEVOUDAZ |
| SIGMA BETON |
| SOCIETE SAVOISIENNE DES CEMENTS CHIRON |
| STELA-CLAUDIA GINDAC |
| SUEZ RV CENTRE EST |
| THANIMA TAKHERBOUCHT |
| YOUNESS ZAKIRI |



Réalisé par **METROPOLE SAVOIE**

0 100 m

ZAE
● Entreprise occupante (un point peut en cacher un autre)
 Limite EPCI
 Unité foncière (une couleur = un propriétaire)

Source : SIRENE® (janvier 2023) - INSEE - Plan Cadastre Informatisé (janvier 2022) - DGFIP - Foncier économique (2023) - D0775 - BD ORTHO® (2019 et 2022) - ©IGN

Envoyé en préfecture le 16/04/2024
 Reçu en préfecture le 16/04/2024
 Publié le
 ID : 073-200075810-20240412-C2425-DE



Zone d'Activités Économiques Landiers Nord - Francon

Communes Chambéry Voglans
EPCI Grand Chambéry Grand Lac

Surface de la zone d'activités : 54.77 ha
Nombre de locaux professionnels : 220



Taux de vacance fiscale des unités foncières

Sources : LCOM/VAC 2021 et 2022 - DGFIP

| Dénomination de l'entreprise |
|--|
| 2 B 4 |
| 4MURS |
| A QUICK RENTAL |
| AB EXPERTISE CONSEILS |
| AG22 |
| ACT FINANCES |
| ACTION |
| ADBH |
| ADIYA |
| AFFAIRE DE GOUT |
| AGIR |
| ALLIANCE EXPERTS SAVOIE |
| ALPES AUTOMOBILES |
| ALPES EVASION |
| ALPES MAINTENANCE SERVICE |
| ALTER EGO |
| ALYENCE |
| AMB INVEST |
| AMBIANCE SALONS |
| ANDRE MARNIER |
| ANIMAL CREATION |
| ANTI-JEU |
| ASAC |
| ATRE ET LOISIRS |
| AU FORUM DU BATIMENT |
| AU VIEUX CAMPEUR CHAMBERY |
| AU VIEUX CAMPEUR PARIS DE BORTHAYS & CIE |
| AUTO BILAN FRANCE |
| AUTOBERNARD SAVOIE |
| AUTOMOBILE |
| B.C.D. |
| B' COOK |
| BEAUTE DERNIERE GENERATION |
| BELOCATION D'OUTILLAGE |
| BOLLIMMO |
| BRADIANE DISTRIBUTION |
| BRUSCHETTA CUISINES |
| BASE INDUSTRIAL AUTOMATION |
| BUGEY SUD |
| BUT INTERNATIONAL |
| BY CONSEILS |
| BV STORE FR |
| C & L INVESTISSEMENTS |
| CARGO LOC MALGRIB |
| CAMIS AUTOMOBILES |
| CARMELO CACCIAIORE |
| CARNET D'INTERIEUR |
| CARRILADES DESIGN 73 |
| CARREMEUBLE |
| CASTOPARMA FRANCE |

| |
|--|
| CCSEED |
| CENTRE D'AFFAIRES LEGRAND |
| CENTRE REGIONAL DE FORMATION DES TAINIS 73 |
| CFI |
| CHARTWAY FRANCE SASU |
| CHRISTIAN SEJOURNE |
| CJM |
| CLL |
| CMJL |
| COLLETTE |
| COMPAGNIE FINANCIERE DES DEUX SAVOIES AUTO |
| CONFORAMA FRANCE |
| COOL WATER |
| D.B |
| DAMEVIN |
| DANIEL MALLET |
| DBJ PROPRIETE |
| DEBSSUD |
| DELASHERMAS |
| DENAT AGENCEMENT |
| DO DISTRIBUTION |
| DIAG AUTO SERVICES |
| DIRECTION REGIONALE DE L'ENVIRONNEMENT DE L'AMEN |
| DYNA CONCEPT |
| DYNA HOLDING |
| DYNAMILEC |
| DYNATECH SYSTEMS |
| E-LAIN |
| ELECTRO DEPOT FRANCE |
| ELECTRO-SAVOIE |
| ELTIS |
| EPO |
| ETABLISSEMENTS DEVAUX ET FILLARD |
| EUREX - FIDUCIAIRE EUROPEENNE |
| EUREX COSEFI SAVOIE |
| EUREX TRANSACTION RHONE-ALPES |
| EURISK |
| EURO CIBLE ALPES |
| FICLEMA |
| FIRST STOP AYME |
| FM 85 |
| FORMATION SPORT SANTE MONTAGNE |
| FRANS BONHOMME |
| FREESPORT SAVOIE |
| FRERI |
| FREMINMO |
| G.C.B. |
| GARAGE DES PINS |
| GARAGE DU LAC |
| GARANNA SUD EST |
| GAUCHENNE MALLET |
| GAUTHIER |
| GFJM SPORT |
| GROUPAMA GAN VIE |
| GS DIAGNOSTICS |
| GUEDALA MALLET |
| HELIP |
| HENRI D'ALTOE |
| HK DESIGN |
| HOLDING ALEXIS BOTTURA |
| HOLYBIR |
| HOMIE SWEET HOME 73 |
| ID SOLAIRE |
| IG CLUB |
| INTERIEUR CUISINES ET BAINS |
| INVESTIRENOVA |
| ISO EQUIPEMENTS |
| ISOTEC |
| J-MAX SPORT |
| JEAN LAIN AUTOSPORT |
| JEAN LAIN E-CITY |
| JEAN-LUC PIN |
| JEAN-PIERRE MILLON-ROUSSEAU |
| JECENA |
| JM GROUPE |
| JNP HOLDING |
| JS CONSTRUCTIONS |
| JSM |
| JSM SERVICES |
| KIMBERLY MALLET |
| L INTEGRALE D'AGENCEMENT |
| LOCARLEE EURL |
| LA BARME |
| LA BOUTIQUE DU CARRELAG |
| LA FERME DU COMTE MARIN |
| LA GRANDE BRADERIE |
| LA MAISON DE LA CLE |
| LA ZIPETTE |
| LA-SER |
| LANDIERS RESTAURATION |
| LE CRISTAL GOURMAND |
| LEASE AUTO GROUP |
| LES CHARMETTINS |
| LES G3 |
| LES LANDIERS GESTION |
| LES PORTALS PEPIN |
| LITERIE AURA |
| LOCABOX CHAMBERY |
| LONIA |
| LOSANA |

Envoyé en préfecture le 16/04/2024
Reçu en préfecture le 16/04/2024
Publié le
ID : 073-200075810-20240412-C2425-DE

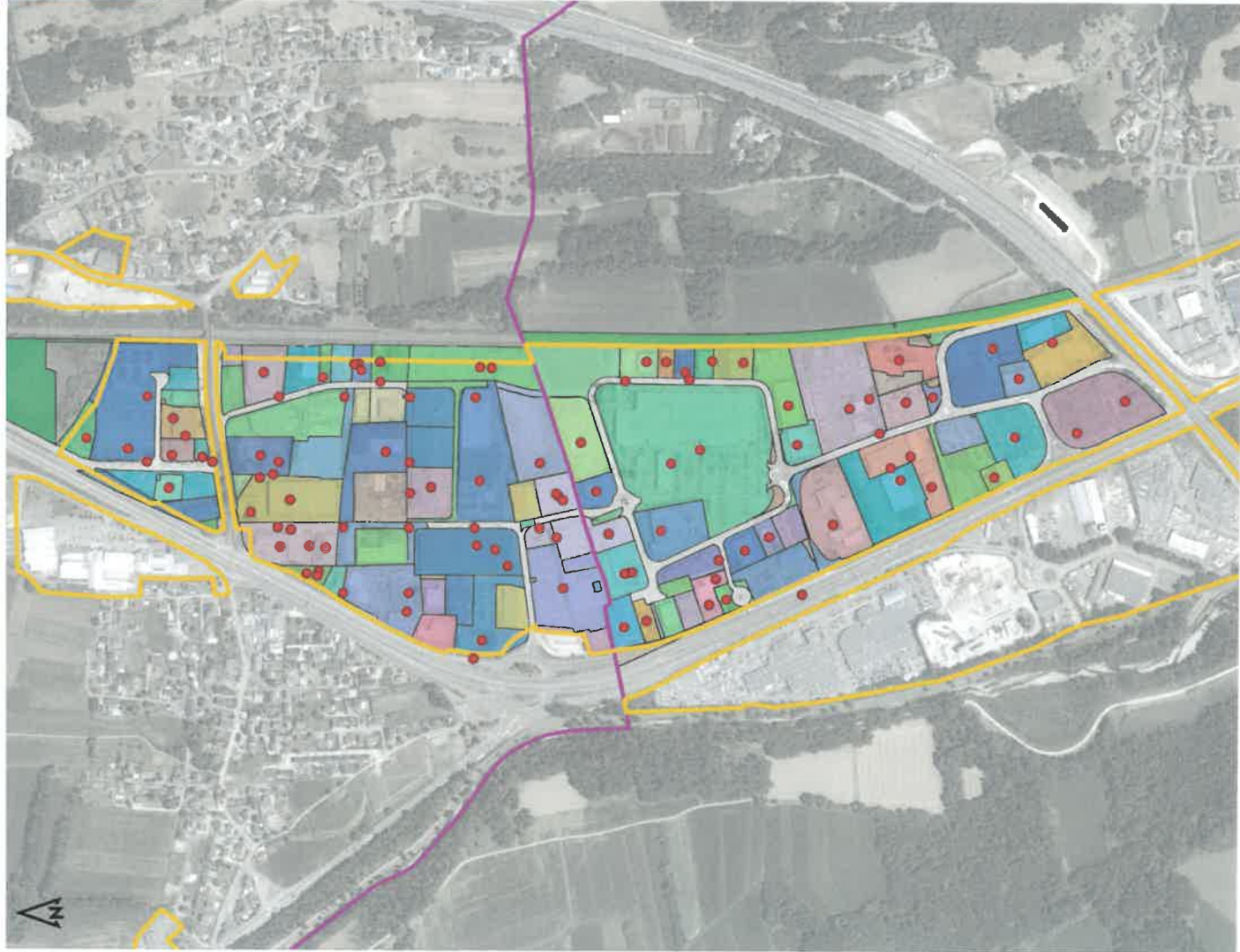

Réalisé par METROPOLE SAVOIE

0 300 m

- ZAE
- Limite EPCI
- Entreprise occupante (un point peut en cacher un autre)
- Unité foncière (une couleur = un propriétaire)

Sources : SIRENE (janvier 2023) - INSEE - INSEE ; Plan Cadastriel Informatisé (janvier 2022) - DGFIP ; Foncier Économique (2023) - DDT73 ; BD ORTHO® (2019 et 2022) - IGN

| | |
|---------------------------------------|--|
| LSL DIFFUSION | SCI DESIGN |
| MAISONS OPTIMALES SAVOIE | SCI J & A CRETON |
| MANETH SPORT | SCI L.A.C. (LOCAL ANIMAL CREATION) |
| MARC CARTIER | SCI LA FRANCON |
| MEDIAPOST | SCI LE CHALET |
| METRO FRANCE | SCI LENA |
| MITHELUX | SCI P3F |
| MONDIAL PARE-BRISE | SCI PARK AUTO |
| MSE CONSTRUCTIONS | SCI PRE MEURT |
| MYRILLION | SCI PROUMAMO |
| NATACHA WINTRENTEN | SCI SAGIMMOB |
| NEW CHINA | SCI SASKIA |
| NEW COURT | SCI VIKING |
| NEW PALACE | SEIGLE LOCATION |
| NEXT MODEL RC | SERARE |
| NIVOLET TRANSPORTS | SOC CIVILE IMMOBILIERE FRAMA |
| NOVAL ELEC | SOC INDUSTR COMMERC MATERIEL AUTOMOBILE |
| OPEN CLOSED | SOCIETE D'EXPLOITATION DES ETABLISSEMENTS APPLICOL |
| OPTICARS | SODIMMOB |
| OSMONDE | SODINA |
| OVELO CYCLES | STARCOM |
| PASTACORP TRAITEUR | STARTERRE |
| PERITEST | STORES HABIT'ALP 73 |
| PIZZA DU MONDE | SULPICE SAS |
| POELE GRANULES | SUSHI POWER |
| POELES & CHAUDIERES SAVOIE MONT-BLANC | SYNAPSE |
| POELESGRANULES.FR | TARTYFETES |
| POLYGON FRANCE | TECHNIPARTS |
| PRO CONTACT 360 | TGF SERVICES |
| PRODUITS DE REVETEMENT DU BATIMENT | TINTLOOK |
| PROFIL MOTOS CHAMBERY | TONY PRESTI |
| PROUVY | TOCLSTATION |
| R.C.F. HOLDING | TOYS R US |
| REGICOM | TRANS SAVOIE EXPRESS |
| RELIEF COMMUNICATION | TRANSPORTS DE SAVOIE |
| REMYDIF SARL | TS NORD |
| RIVES DICOSTANZO | TVK |
| S.A.R.L.L.E.A | VALDIM |
| SARL ALIZARI | VALEMEUBLE |
| SARL BOMPAS | VEL-HOLDING |
| SARL OCELEC | VEL-IMMO |
| SARL PLANET'ART | VINCENT GAME |
| SARL RADATEURS AUTOMOBILES CHATEL | VOGLANS BOWLING |
| SAS T.P.S | WURTH FRANCE |
| SATORIZ CHAMBERY | ZOLPAN |
| SAVOIE ACQUA CONCEPT | |
| SAVOIE CONFORT MEDICAL | |
| SAVOIE MOTORS | |
| SAVOIE SECRETARIAT SERVICE | |
| SAVOIE VERANDAS | |
| SAVOIE-FREINS | |
| SAVOISIENNE VEHICULES INDUSTRIELS 73 | |
| SC TRAP | |
| SCI C L G | |
| SCI BRC | |
| SCI G3A | |
| SCI CHRISTOPHER | |
| SCI CINQUANTE | |
| SCI DANS L'EAU | |
| SCI DE BESSY | |
| SCI DE LA FRANCON | |
| SCI DES 2 D | |
| SCI DES PINNS | |

Zone d'Activités Économiques Les Landiers Chamnord

Commune **Chambéry**
EPCI **Grand Chambéry Chambéry**
Surface de la zone d'activités : **72.04 ha**
Nombre de locaux professionnels : **245**



Taux de vacance fiscale des unités foncières
Sources : LOGOIMAC 2021 et 2022 - DGFIP

| Dénomination de l'entreprise |
|--|
| "MERCIER IV" |
| Z F |
| ZEZMS |
| 3T DISTRIBUTION |
| AB CHAMBERY |
| ABDALLAH MAHOUI |
| ABDELMALEK BOURKHAL |
| AC FIOLET |
| AC2PE |
| ACE ASSOCIATION CENTRE FAMILIAL |
| ACIAM |
| ACTION FRANCE |
| ADELINE COPPEX |
| ADOMA |
| ADSAM |
| AEB 07M CHAMBERY |
| AEL DISTRIBUTION |
| ALAIN CAPPONE |
| ALAIN GENET |
| ALBERTVILLE DISTRIBUTION SPORTS |
| ALEXANDER PARK |
| ALPHYDRO |
| ALPSEURLERIE |
| AMREST CHAMNORD SAS |
| AMS-CHAMBERY |
| ANGELE |
| ANNE B |
| ANNE-MARIE MAXIMO FINURAS |
| ANTHEA |
| ANTHONY DESCHAMPS |
| ANTHONY DEUTERAND |
| ANTHONY SQUECCO |
| API TECH |
| ARGOS VÉTÉNAIRE ALPES |
| ARMAND THIERY SAS |
| ASS CULTURELLE ET CULTURELLE MAROCAINE DE CHAMBE |
| ATELIER CHAMBERIEN DU STORE |
| ATELIER DECOUPE PLUME SERVICES |
| AUBER-LOC |
| AUTO CONTROL L'ÉFÈVRE |
| AXIO MENUISERIES |
| B & FILS |
| BAGOSUD |
| BAMBLYC |
| BAUER COIFF & CO |
| BAUER FRERES |
| BEAUTY CREATION FRANCE |
| BELLECOMBE - AUTO CONTROL |
| BENJAMIN CANOT |
| BERY |

| |
|---|
| BESSON CHAUSSURES |
| BH7301 |
| BOULLANGER |
| BOULANGERIES BG |
| BOURGEAUX GERALD DUJOLS FLORENCE |
| BOUVEDAT DELBERGHE FILLAUD |
| BRASSERIE DES LANDIERS |
| BRIANT CHAMBERY |
| BRUNO GIRAUDET |
| BUFFALO GRILL |
| BZB |
| C.G.R |
| CACHE CACHE |
| CAFAN |
| CARFS CHOCOLATS VOISIN |
| CAMARU INTERNATIONAL |
| CAMILLE NOUGAREDE |
| CARRE CEDRIC VOUILLAT CORINNE |
| CARREFOUR HYPERMARCHES |
| CARREFOUR STATIONS SERVICE |
| CARREFOUR VOYAGES |
| CASA FRANCE |
| CC OPTIC |
| CDP 73 |
| CEDELEC DAUPHINE |
| CEDELEC PAYS DE SAVOIE |
| CELIO FRANCE |
| CENTRALE CITY |
| CEY TEX SAVOIE |
| CHAIX AUDITON |
| CHAMBERY FLEURS |
| CHAMBERY VAPE |
| CHAMNAT |
| CHAMNORD DIFELISON |
| CHAMNORD LAVAGE |
| CHAMNORDREST |
| CHANRON SYLVAIN ET BELON AURELIE |
| CHANTECALLE KARIM ET OCEANE |
| CHAUSSEA SAS |
| CHAUSSURES ERAM |
| CHAUSSURES HERVE |
| CHOLLET CYRIL ARRICAU CARDIE |
| CHRISTIAN DAVID |
| CHRISTIAN DUBOIS |
| CHRISTINE C |
| CHRISTOPHE LOMBARD |
| COIFFECLAIR CHAMNORD |
| COLIN STEPHANE ET SEVERINE |
| COMBIZ PHILIPPE |
| COMPTOIR DE LOCATION |
| COMPTOIR ELECTRIQUE FRANCAIS |
| COMPTOIR INTERNATIONAL DE NEGOCIE |
| COMPTOIR SAVOYARD D'ELECTROMENAGER, D'ELECTRICITE |
| CONCEPT PRESS |
| CONSTRUCTEUR CONCEPTEUR MAISONS INDIVIDUELLES R |
| COROLA SARL |
| COURIR FRANCE |
| CRCAM DES SAVOIE |
| CUISINE POUR TOUS |
| CURRY HOUSE |
| D.I.M |
| D'ANTHONY ROMAIN LAETTITA |
| DAENY |
| DANIEL RITTER HOLDING |
| DANY SCHEK |
| DARTY GRAND EST |
| DAUPHINE SAVOIE MAINTENANCE SERVICES |
| DBM73 |
| DECLAB |
| DELTA LINGERIE |
| DEMAR |
| DEUXDOUZAINES |
| DIDIER PERAUD |
| DIDIER RANDY |
| DIRECTION INTERDEPARTEMENTALE DES ROUTES CENTRE- |
| DISTRIBUTION MATERIAUX BOIS-PANNEAUX - D.M.B.P |
| DISTRIBUTION SANITAIRE CHAUFFAGE |
| DISTRIONVERSE |
| DF SAVOIE |
| DF SPORTS |
| DRBATI |
| DJ CENTRE COMMERCIAL DU 205 RUE EL |
| DUNOGET PEINTURES |
| EBENE CONCEPT |
| EDITH PARADIS |
| EJK |
| EKKO |
| ELECTRICITE DE FRANCE |
| ELOS |
| EMILIE DUCHE |
| ENRICO GIBERTO |
| ENZOFOOT73 |
| ETIENNE MARTIN |
| EXPERT PILLES |
| FABIEN HENRIERUS |
| FANIE |
| FAST RIDE |
| FERDINAND MONTEANGUO |
| FEU VERT |
| FIRST STOP AYMÉ |

Envoyé en préfecture le 16/04/2024
Reçu en préfecture le 16/04/2024
Publié le
ID : 073-200075810-20240412-C2425-DE

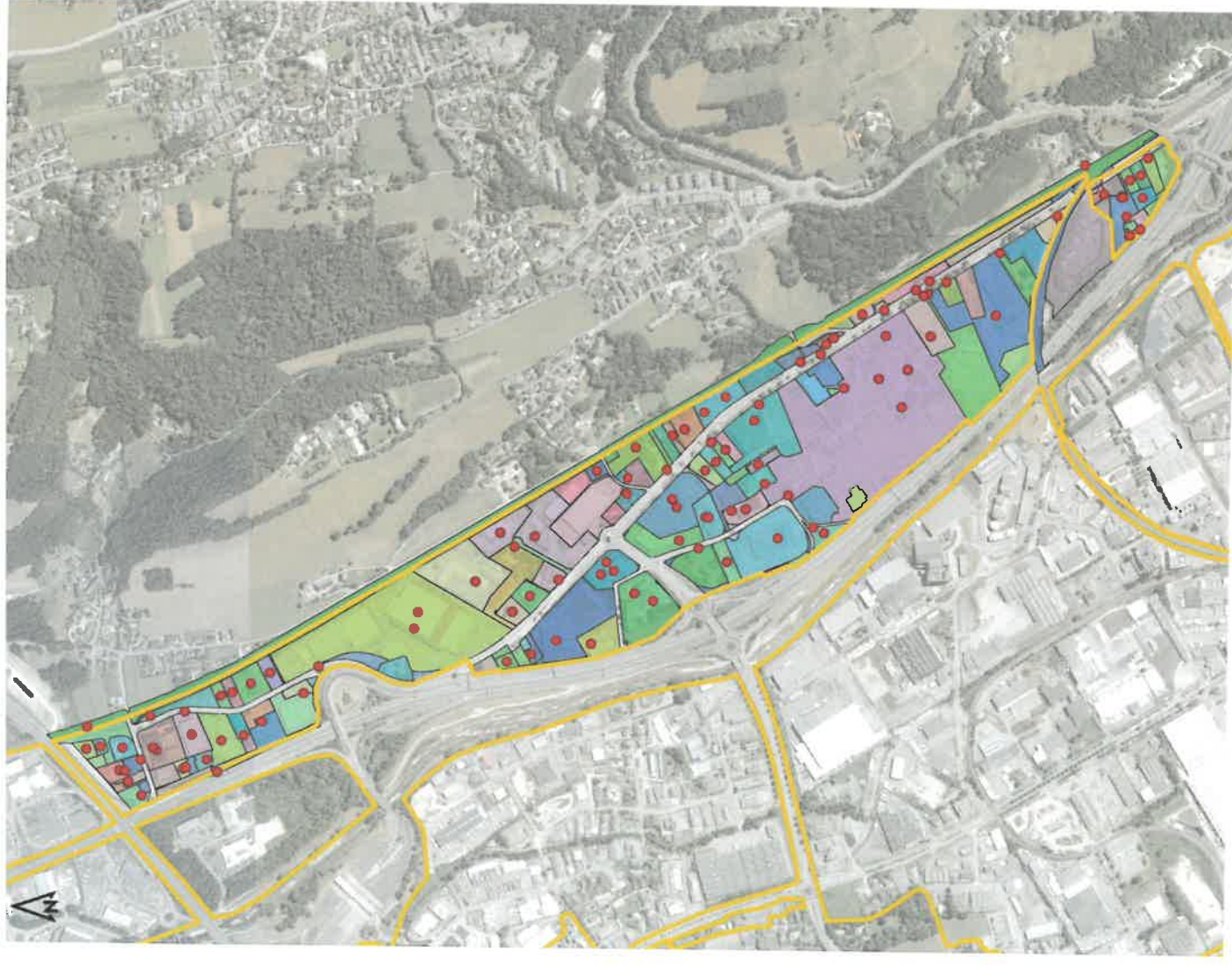

Réalisé par **METROPOLE SAVOIE**

0 400 m

- ZAE
- Limite EPCI
- Entreprise occupante (un point peut en cacher un autre)
- Unité foncière (une couleur = un propriétaire)

Sources : SIRENE® (janvier 2023) - INSEE - Plan Cadastriel Informatisé (janvier 2022) - DGFIP - Fichier économique (2023) - DD773 - BD ORTHO® (2019 et 2022) - eIGN



| | | | | |
|--|---------------------------------------|---|---------------------------------------|---|
| FLAVIE | JEROME ULATOWSKI | MCD CHAMBERY | PROVENT - SOPR | SEBASTIEN BRESSAN |
| FLUNCH | JOCHAM | MCDONALD'S FRANCE | PRUMAC MATTHEU ROUTER MATHALIE | SECURIT GROUP |
| FOURRAY DECO | JOEL DIDIER | MCPM | PUM | SELF BETON |
| FOUIL MEBAZGA | JOHANN BALLY-GOURLIN | MD | RAVOIRE | SEPHORA |
| FOUSSIER | JOHN SCHEK | ME GROUP FRANCE | RAVOIRE SCOOP | SERMICAUTO 73 |
| FRACHE PIZZ | JOLIE SUSHI | MELIN AND CO | RAYMOND LAFORÉ | SFR DISTRIBUTION |
| FRANALEX | JOY | MEMPHIS COFFEE CHAMBERY | RENON ESTHETIQUE | SISCA |
| FRANCE BKR | JULES | MEROC | RESEAU CLUBS BOUYGUES TELECOM | SIXTOURIMMO |
| FRANCK BLAUJOU | JULIEN BUISSIERES | MIC SPORT DECORS | RESTOPEV | SMG |
| FRANCOIS MATHIEU | JULIEN MARTINEZ | MICKAEL MERCIER | REWAL | SOCIETE CIVILE IMMOBILIERE LEFHEN |
| FRANCOISE DEBRIS | JUSTINE BOULLIER | MICRO SAV | RODOULPHE TRILOLO | SOCIETE PATRICK CHEVALLIER |
| FRANCOISE VITTOZ | KAPORAL | MICROMANIA | ROGER MANON | SOCIETE PROVENCEAL D'ACHAT ET DE GESTION |
| FRANTZ HORNECH | KERIA | MILLIAND PNEUS | ROTARY CLUB DE CHAMBERY | SOCIETE SAVOISIENNE D'EXPLOITATION DE CHAUFFAGE |
| FREDERIC MOREAU | KIMO FRANCE | MINIT FRANCE | RTE RESEAU DE TRANSPORT D ELECTRICITE | SPODIS SA |
| GABRIEL REY | KILOUTOU | MOA | RUSSELL HUNTER | STAP73 |
| GBAD | KING LOUÏET | MONACO MATTHEU ET MANON | SADAM SHINWARI | STEPHAN MARTINET |
| GEORGES PACAUT | KOOKO | MONIQUE GOARIN | SAGE CHRISTOPHE BENOIT SYLVIE | STOCK J BOUTIQUE JENNYFER |
| GERARD DRAPIER | KR2 | MONT BLANC COMPOSITE | SAINT ANDRE | SUD-EST BAG |
| GIE CHAMNORD | LAOS | MORELON CLAUDE MORAND FREDERIQUE | SAMO DISTRIBUTION | SUPERCHAMNORD |
| GFI MAG | LA GOURMANDINE AND CO | MOUCHET BURRY | SAN MARINA | TATSU SUSHI |
| GILLES DAMIAN | LA HALLE | MP CASH | SARL CHAVAIS | TED |
| GILLES MARTYANA | LA MAISON BAUER | NATYVE | SARL CLEO BIJOUX | TEX RIB |
| GILLES TISSOT | LAKEHAL, NORDINE ET JEAN CARRINE | NEWORCH | SARL DES TROIS LACS | THERESE COL |
| GINGER | LANDIERS AUTOSPORT | NICOLAS LA RUSSA | SARL GUEYE | THIERRY LOISEAU |
| GO SPORT FRANCE | LAURE CRUSE | NICOLAS LOUDET | SARL LE TUNEL SAOIE | THOM |
| GRAND CHAMBERY | LAURENCE DUFOUR | NICOLAS SCARIOT | SARL MAZZON STEPHANE | THOMAS FINANCES |
| GRANDUNISON FRANCE | LAURENT PERRET | NORMAC | SARL MIDO | TOTALENERGIES MARKETING FRANCE |
| GRANT FRANCE SAS | LAURENT POTARD | NUMBER TEN | SARL PLASS-OPTIC | TR 5 |
| GRESITEC MANAGEMENT | LE BISTROT GOURMAND | OALBERTVILLE | SARL ROBERT JANIN | TRADITION TRATEUR |
| GROUPE MAURICE ROSSI FINANCE | LE CELANDIER | OCHAMBERY | SAS GOURJAN | TROPICS CLUB |
| GROUPE NOCIBE | LE RALLYE SPORTS | OBKCH | SASU BOUKHAL FRERES | TW FRANCE RETAIL SARL |
| GROUPE PPU | LE COMPTOIR | OKTOBER 8 | SAVOIE BARRELL TEAM | TVP AUTOMOBILES |
| GUELI DES LANDIERS | LEMAN | OLIVIER RENAUDET | SAVOIE FOOT 73 | UP PACING 73 |
| GUYON MICHEL ET BEATRICE | LES 3 DAG | OPTIQUE CHAMNORD | SAVDTEL | VALERIE TURC |
| HELENE COMMERCIEUC | LES BOXES DE CHAMBERY | OPTIQUE MARIN ET ASSOCIES | SAVON NET | VALEUTIC |
| HENSUN | LES LANDIERS | ORANGE | SAVY | VBNET |
| HERVE BRIGNON | LES MAISONS ALAIN METRAL SARL | ORCHESTRA-PREMAMAN | SBRIZI POIDS LOURDS | VERNIER OPTIQUE |
| HERVE TALVA | LILIANE SOLIGNY | ORDET | SCI 2 S | VETR |
| HOLDING GROUPE AUTOSPORT | LILY CHRISTOPHE ET BOLLANGER DANIELLE | ORDRE SOUVERAIN DU TEMPLE INITIATIQUE | SCI 3 B | VBMT |
| HOMEBOX | LIQUID SPIRIT | PAPA CHICHE | SCI B & D | VILLA DECOR |
| HOTEL FAVIER | LOCA-SELF | PAPILLON73 | SCI BIH | W & R |
| I.T.B.73 | LOCALHONE | PASCAL DIAS | SCI CAGELY II | WILLY |
| INDIVISION KEMPF | LOBELHOTEL | PATRICK CUISSINAT | SCI DES LANDIERS | WILSON SAS |
| INDIVISION CHAINE BERNARD ET FRANCOISE | LOG-INFI | PATRICK NALLET | SCI DU BELVEDERE | XAVIER DELANDRE |
| ISERAN AUTOMOBILES | LOISEAU / ZHENG | PATRICK TRÉPAGNY | SCI ELEANOR | YANNICK BRET |
| ISERAN AUTOMOBILES LOC | LOXAM | PAULINE | SCI GALYM | YVES BIONAZ SAS |
| ITALIA MARKET FREE | LUC RENE FRANCOIS MIKSA | PENEA CAMARA | SCI IMLYC | YVES ROCHER FRANCE |
| J&J | LUDOVIC GORY | PHARMACIE DE CHAMNORD | SCI JUSTINE | |
| JACQUES CORBET | LYSSIA-LAETITIA HENARD | PHILIPPE FAUVET | SCI LA ROCHE | |
| JACQUILINE BESSE | M & C | PHILIPPE GUIGON | SCI LES GRANGETTES | |
| JBBC | JEAN JARRET | MADE IN VELO | SCI MERCIER | |
| JEAN-LUIS PERRIER ROEIE SCENE | JEAN LOUIS PERRIER | MAGELON APPAREL | SCI MERCIER II | |
| JEAN MAURO | JEAN TOMAS | MAGELON CHAMNORD | SCI MERCIER III | |
| JEAN TOMAS | JEAN-CHARLES MARTY | MAGELLAN | SCI PAUL BERT | |
| JEAN-MARC DEVIC | JEAN-MARC OLLIVIER | MAISON FRANCK VINCENT | SCI PORTHOS | |
| JEAN-PHILIPPE AUGERT | JEAN-PIERRE MONTSENY | MALO | SCI PHE MICHEL | |
| JEAN-YVES MIRAN | JEFF DE BRUGES EXPLOITATION | MAPLAN MACHINES INSTALLATIONS TECHNIQUE | SCI SERVIMARS | |
| JEDI | JEFF DE BRUGES EXPLOITATION | MARGAUX ROMAIN | SCI THIBSO | |
| JEFF DE BRUGES EXPLOITATION | JEFF DE BRUGES EXPLOITATION | MARIO D'AMATO | SCI TRANSMARS | |
| JEROME DEJEU | JEROME DEJEU | MARTINE BARET | SCI VALRE | |
| | | MAXENCE REMOND | SCI YODA | |
| | | MCB 3 | SCI YVHENE | |
| | | | SCI ZITOUN | |

Zone d'Activités Économiques Bissy

Communes **Chambéry La Motte-Servolet**
EPCI **Grand Chambéry**

Surface de la zone d'activités : **147.53 ha**
Nombre de locaux professionnels : **275**

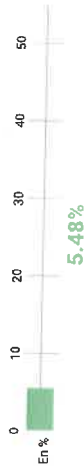

Taux de vacance fiscale des unités foncières
Sources : LOGCOMVAC 2021 et 2022 - DGFIP

| Dénomination de l'entreprise |
|---|
| "PROBEL" |
| 2.0 |
| 3.0 |
| 3B CROISSANCE |
| A.C.E. CONSULT |
| A.D.O |
| A.T.S.U. 73 - ASSOCIATION DES TRANSPORTS SANITAIRES |
| AB HOME BY JP |
| ABET FRANCE |
| AFPA ACCES A L'EMPLOI |
| AGENCE NATIONALE POUR LA FORMATION PROFESSIONNELLE |
| AGENCE PROTECTION SECURITE INCENDIE |
| AIR DOMICILE SANTE RHONE ALPES |
| AKTD |
| AL FORMATION |
| ALCHIMIE ASSURANCES |
| ALDIANCE |
| ALESSE ET DUPASSIEUX ETANCHETE |
| ALGOL S.A.S. |
| ALIZE |
| ALLEMAND MERIE |
| ALLIANCE EPI |
| ALP VIANDES SN |
| ALPACIER ETANCHETE |
| ALPBOISSONS |
| ALPVIANDES |
| ALPES BUREAUX |
| ALPES SAVOIE PAYSAGE |
| ALPINA SAVOIE |
| ALTHUS |
| ALTBUS.COM |
| AMARANCHES |
| AMBITION TELECOM & RESEAUX |
| AMBULANCES AUBERT |
| AMD |
| AMT IMMO 1 |
| AMT INVEST |
| ANDREAS AIGNER |
| ANGELINE COUCHEVELOU |
| ANNECY RENOVATION |
| ANTHONY NIETO |
| ARCELOMITAL CONSTRUCTION FRANCE |
| ASFA |
| ASP-TELES |
| ASS AIR EAU ENVIRONNEMENT |
| ASS GROUPEMENT BOULISTE CHAMBEREN |
| ASS PAPI MAMI ASSISTANCE 73 |
| ASSOCIATION BATIMENT CONSTRUCTION SAVOIE |
| ASSOCIATION DES BANQUES ALIMENTAIRES DE LA REGION |
| ASSOCIATION GENERALISTE POUR L'INSERTION PAR LES RI |

| |
|---|
| ASSOCIATION MARCHÉ DE CHAMBERY |
| ASSUREURS CONSEILS DE SAVOIE 73 |
| ASTER DEVELOPPEMENT |
| ASTRANCE CAPITAL |
| ASU GROUPE EGORIS |
| ATELIER TRAVAIL ET FORMATION DES JEUNES |
| ATOUT BRODERIES |
| AUBERT DEVELOPPEMENT |
| AUDE FISCHER |
| AUTO CONTROLE MOTTERAIN |
| AUTO PASSION |
| AUTO TECHNIQUE SAVOIE |
| AVIM PLUS (AUDIO VIDEO INTERACTIVE MULTIMEDIA) |
| AVIS LOCATION DE VOITURES |
| B.S.J.M. |
| B&G EXPERTISES ET CONSEILS |
| BANQUE ALIMENTAIRE DE SAVOIE |
| BEC & ONGLES |
| BENIER LOCATION |
| BENOIT DAL-TOE |
| BERNARD CLEMENTI |
| BETON MOBILE DE VAL DOC BMW |
| BETON VICAT |
| BIG |
| BLUE ENERFREEZE |
| BMYROLLE |
| BOUCHE ET OIE |
| BOUCHE FRERES |
| BOUCHE PNEUS ET FILS |
| BOUCHEREAU - PORTIER |
| BRASSERIE DISTILLERIE DU MONT BLANC |
| BRO BEAR |
| BRUNE PICHOLLET-MUGNIER |
| BRUNO MERIE |
| BT CONSTRUCTION |
| BT LOCATON |
| BT TRANSACTIONS |
| C.A.P.J. - CONSULTANT EN ASSURANCE PROTECTION JURIDIQUE |
| C.I.Z.P. |
| CALBAL |
| CABINET DURET PREVIOYANCE & PATRIMOINE |
| CABINET PASCAL SOUDAN CONSEIL |
| CABINET PAUTRAT |
| CAFES FOLLIET |
| CAROLINE SPERANZA |
| CARROSSERIE PHILIPPE ROULET SARL |
| CO CONSEIL |
| CEMOI CONFISEUR |
| CENTRE MEDICAL VASCULAIRE DES ALPES |
| CENTRE REGIONAL DE COORDINATION DES DEPISTAGES DE |

| |
|---|
| CFC |
| CHAMBERY SAVOIE HORSER BALL |
| CHARLOTTE DE CHAMBERY |
| CHAVANEL GROUPE |
| CHAVANEL S.A.S. |
| CHRISTOPHE PIOLI |
| CHRONOPOST |
| CIP MIMO 3B |
| CLC EQUIPEMENTS |
| CLIMAPURE |
| CLUB DE DANSE SUR GLACE |
| COLLEGE GEORGE SAND |
| COMITE D'ENTREPRISE TRANSPORTS DE SAVOIE |
| COMITE INTERCOMMUNAUTAIRE POUR L'ASSAINISSEMENT |
| COMPASS GROUP FRANCE |
| COMPTOIR AUTO PIECES |
| CONCEPT COM WIRELESS |
| CONDENSIL |
| CONFLUENCE |
| CONTITRADE FRANCE |
| COOLCARS |
| CORALIE DARVE |
| COUP DE MOUSSE |
| CPME SAVOIE |
| CRICAM DES SAVOIE |
| CRG 73 |
| CRIT |
| DAMIEN GIRARD AUTO MECA |
| DANIEL CLARET |
| DAVID DALLA COSTA |
| DEIMACO |
| DELTA POMPAGE |
| DEVEL AMENAGEMENT ENVIRONNEMENT |
| DIRECTION REGIONALE DES DOUANES CHAMBERY |
| DISTILLERIE DES ALPES |
| DISTILLERIE DU MONT BLANC |
| DISTRIBUTION SANITAIRE CHAUFFAGE |
| DONUT |
| DURAND SERVICES |
| E.B. PARTICIPATION |
| EB IMMO |
| ECLIORE |
| ECORIS |
| EDAX TRANSPORT |
| EDWARD HALLY |
| EKRAM NASRI |
| ELSA-LINE REYV |
| EMILIE ANGELIN |
| EMILIS BERNARDON |
| ENEDIS |

Envoyé en préfecture le 16/04/2024

Reçu en préfecture le 16/04/2024

Publié le

ID : 073-200075810-20240412-C2425-DE

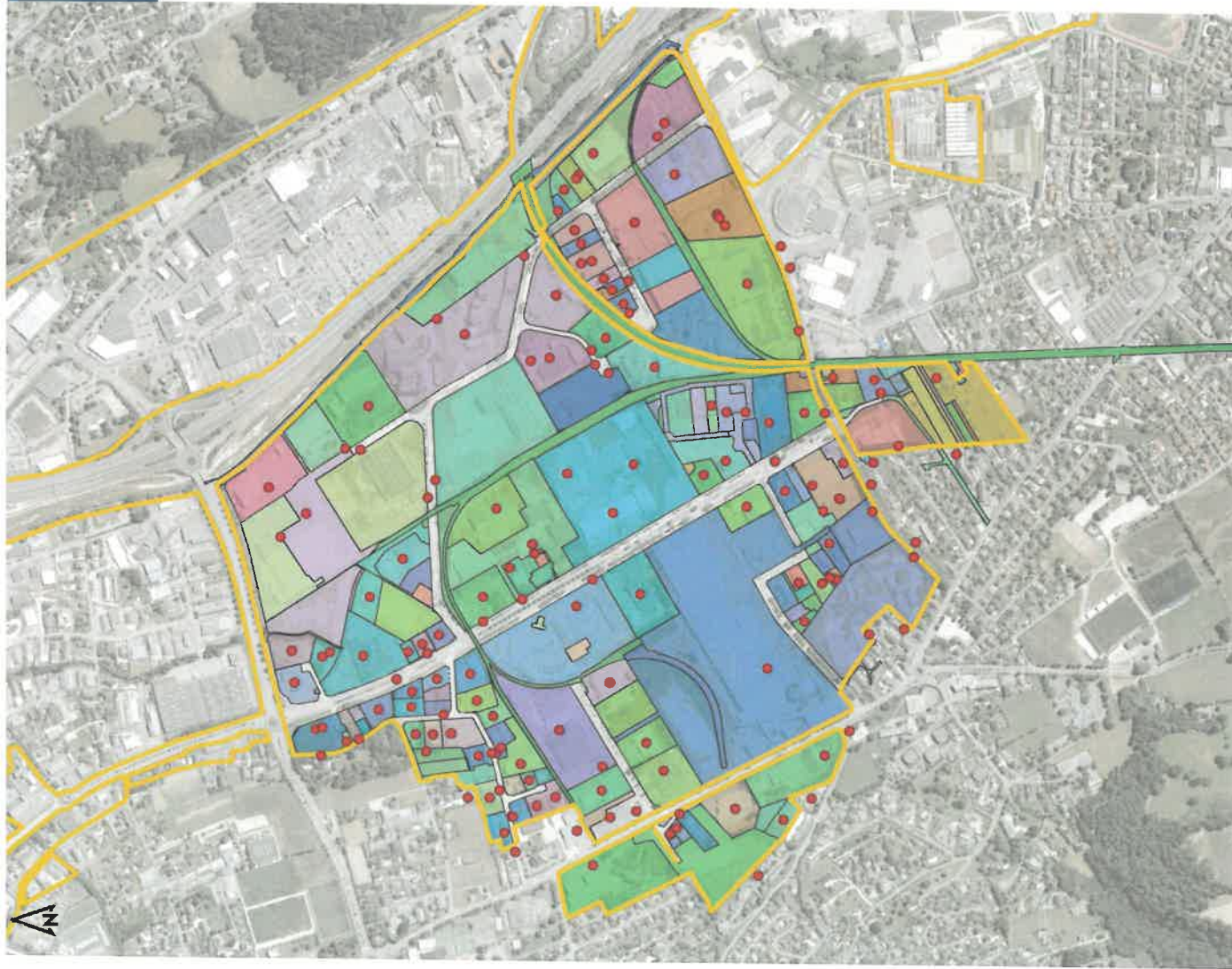

Réalisé par
METROPOLE SAVOIE

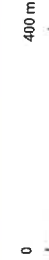

- Entreprise occupante (un point peut en cacher un autre)
- ZAE
- Limite EPCI
- Unité foncière (une couleur = un propriétaire)



| | | | | | |
|---|---|---------------------------------------|--|--|---|
| ENGIE | HILAIRE DUMAND | LIONEL GINET | PERRENOT SAVOIE | SCI PORTE TOIT | SOCIETE CIVILE IMMOBILIERE EDV |
| ENGIE ENERGIE SERVICES | HOLDING D2JC | LOCATHERO | PERRENOT YRAC | SCI ALLEMAND-MIERLE | SOLEILLANS |
| ENTREPRISE CONSORTIE | HOLDING LAMARTINE | LOIC MAGNEN | PHIMILAU | SCI ALPIMACCOR | SOLIDARITE PODO SAVOIE |
| EPI STORE | HOLDING PDE | LOISIRS 4 SAISONS | PHOENIX FLIGHT | SCI ARGENTIERI INVEST | SOLVENCIA |
| EPOPEE FORMATION PROFESSIONNELLE | HORTIS FRANCE | LUCILE GLORIA ANDRE | PIETRO VASSALLO | SCI ARTEMISIA | SOMEPAR FRANCE DISTRIBUTION |
| ERIC ORHAND | IBEX | LUMI SAVOIE | PIKAA | SCI AVI | SOIRKA |
| ERNESTO MARTIN-ANTUNES | ICD FRANCE | LUNA | PINATEL | SCI CAGNINVEST | SPORTS & CO |
| ERNESTO PICCOLO | IDEES INTERM D | M3SOFT | PISOBAT-CONSTRUCTION | SCI COHIC | SR AUDIT |
| ESOPP | IM | MAGRISU CAMIVA SAS | PIZZA REGAL | SCI DCP | SR CONSEIL |
| ETABL REGENSBAD-ADAPTE AMELIE GBX | INDI VUILLERMET/GRUMEL | MAMADE | PLACOPLATRE | SCI DE LA CORIAZ | SRP |
| ETABLISSEMENTS PIERRE QUENARD ELECTRONICMECANIQUE | INDIV. BERCHER JEAN DANIEL ET FRANCOISE | MAQUETTES ET BUREAU D ETUDES | PLAN DUMIN | SCI DE LA PETITE EAU | STZL |
| EUREKA | INDIV. M. MIKE KNOTT PETER ET VIRGINIE | MARCO BAVA | PANT LONGIFAN | SCI DECAT | STALEM |
| EURI CHALANSONNET | INDIVISION GACHET RENÉ | MARIE REINAUDIN | PPB HOLDING | SCI DU PARC DE ST FON | STEF TRANSPORT ALPES |
| EURI MDI | INDIVISION SNELL KEVIN ET ALISON | MARIELLYN | PRESENTS | SCI DU PONT D'ARC | STEPHANE DURST |
| EURO XI EXPRESS | INDIVISION ZOLOTO BRODY | MARMAL OPGAGIO | PRO-MATOS | SCI DU PONT DE CHOISY | STEPHANE WILLEMIN |
| EVELLIX FRANCE | INITIATIVE POUR LE DEVELOPPEMENT DURABLE - INGENIER | MARTINE PADILLA | PROUDUR | SCI DU STADE | STO SAVOIE |
| EXCEL EXPERTISE | INNOVEX GROUPE | MARYSE LACCA | PROJINDUS SN | SCI EMERAUDE | STUDER CARRON |
| FABIEN DELAIRON | INSTITUT DE FORMATION DECHETS | MATEREL-VELO.COM SAVOIE | PROLACTINE FRANCE | SCI GACHET CHAMBERY | SYLENE |
| FABIEN MONTMAYEUR | INSTITUT POUR LE DEVELOPPEMENT DU BTP SAVOIE | MATTHEU | PROMAT | SCI THAOJIE | SYLVIE DESOBELLE |
| FABRICE ALLEMAND | INTERNATIONAL SCHOOL OF COMMUNICATION | MATTHEU LAINE | PROMOTRANS FORMATION PROFESSIONNELLE CONTINUE | SCI LHERBE 74 | SYNDICAT DEPARTEMENTAL D ENERGIE DE LA SAVOIE |
| FANNY TOURNAY | JCR ENTREPRISES | MAURICE NOSJEAN | PROTEOR | SCI LORION | TEAMUP |
| FEDER DES CENTRES SOCIAUX DES 2 SAVOIES | JEAN LUCINARDI | MECANIQUE GENERALE GIL NOSJEAN | PURFER | SCI L'UNION | TENECOU |
| FEDERATION BTP SAVOIE | JEAN-PIERRE GASQUET | MENUSIERIE VUILLERMET | RESSAU ENTREPRENDRE SAVOIE | SCI LA BOISSERIE | TEREVA |
| FEDER EXPRESS FR | JERRYMY BORLA | MESTRE | RESTAURANTS DU COEUR DE SAVOIE | SCI LANTANA | THEBAUD LOGISTIQUE |
| FIDAL | JEUNE CHAMBRE ECONOMIQUE DE CHAMBERY ET SA REGI | MG SUD LAC | REXEL FRANCE | SCI LYRET 74 | THEBAUD NEGOCIE |
| FINANCIERE COTE SUD | JOB CONCEPT | MICHAEL PRUFER | RHONE ALPES PNEUMATIQUES | SCI LE REWARD | TIPE INVEST |
| FINERGY | JOCELYNE ROULET | MITHELUX | ROCCO DE BONIS | SCI LE SAUWAY 73 | TIGS |
| FLORA LIBERSAC | JODVI | MORGAN NDIAYE | ROUTIN | SCI LES MOULINS DE BISSY | TMG 730 |
| FLORENCE ROUBIOL | JOLINO | MORY 73 | RPHI | SCI OYSSSE | TOILES INDUSTRIELLES |
| FOLLLET ENERGIES | JOMPTIEN - EROTIC DREAM | MORVGLOBAL | RUBEL ARCHITECTE | SCI P.L.H. | TPMC |
| FOYER SOCIO EDUCATIF DE LETABLISSEMENT REGIONAL D | JORDAN GOURMAND | MOULINS DE SAVOIE | S.C.M. R.M.V.M. | SCI PMI | TRANS-FASHION |
| FOYER SOCIO EDUCATIF DU COLLEGE GEORGE SAND | J.P CREATION | MP DEM | S.T.I. | SCI PRO-MONT | TRANSDEV RHONE ALPES |
| FRANCE BOIS DEVELOPPEMENT | JULIE OLLIVIER | MP LOC | SABERKO SAVOIE | SCI PROMETHEE II | TRANSDEV SAVOIE |
| FRANCO BLANC | KAFE | MRL CONCEPT | SAFREC | SCI PUITS DES ILES III | TRANSFER ROUTE SAVOIE |
| FRINERGY PRODUCTION | KEES KLOMPENHOUWER | MUTUELLE GENERALE EDUCATION NATIONALE | SANT-ROBAIN BOYER | SCI ROMANET MIMO | TRANSMOTTE |
| G.CAB.73 | KUWAIT PETROLEUM (FRANCE) SAS | MUTUELLE NATIONALE TERRITORIALE MNT | SALON DE COIFFURE LIETAGE | SCI S.R.T. | TRANSPTS DE SAVOIE |
| G.Y.D. ELEC | L.C.S | NEREE | SAMAL SERGHINI | SCI SADMAMO | TRANSPORTS FARRO |
| G.Y.D. HOLDING | LA RID DICHI | NICOLAS JANIS | SAPHIR 4 | SCI SAPHIR | TRANSPORTS FRIGORIFIQUES DES ALPES TFA |
| GAUTE SEN OLE ET MARIANNE INDIVISION | LA BOUCHERIE ANNOUR | NICOLAS PASCAL | SAREG SOCIETE D'ASSISTANCE, DE REVISION, D'EXPERTISE | SCI SATILMMOS | TRANSPORTS THEBAUD |
| GCA SUPPLY PACKING | LA BOUCHERIE DU FAUBOURG | NOLWEN FILZ | SARL ACTION SECURITE PROTECTION | SCI SERAPHIN LAMPION | TRIALP |
| GENEVEVE JOSSA | LA FINE BOUCHE | NUTRANIMAL | SARL ANDRE MIEGE | SCI SIRB 2 | TRUCK & CAR SERVICES |
| GERALDINE BORLA | LA MONDIALE GROUPE | OFFICE FRANCAIS DE LA BIODIVERSITE | SARL CARROSSERIE DALLA COSTA | SCI ZODIAC | UGJET SAVOIE |
| GERHARD MARKMANN | LA SPIRALE | OLENA | SARL L.A. MOTTE | SCM CRAPAHUTE | VALTRI |
| GILBERT VUILLERMET | LAHO ARCHITECTES | ORANGE INVEST | SARL P.P.I.C.B. | SCOREL | VERT BLEU |
| GONE ENVIRONNEMENT | LACOSTE | ORANGE | SARP CENTRE EST | SELARL BULLE SANTE | VSD |
| GOODFOOT | LAEITIA FRANTZ | ORISODITALIA | SAS DELTINVEST | SEM SAVOIE ENR | WEBHELP KYC SERVICES |
| GRAND CHAMBERY ALPES TOURISME | LAWO ARCHITECTES | PANTHERA | SAS ELYPSE | SEVIL TAYAR | WEBHELP OZC HOLDING |
| GRDF | LDL DEVELOPPEMENT | PANTHERA FORMATION | SAS HOE TRANSIT | SILIOS | WEBHELP PAYMENT SERVICES FRANCE |
| GRDF | LE FROID | PANTHERA SECURITE | SATIL | SIRA | WINMAYS |
| GRUPE ELYPSE PARTICIPATIONS | LE HAUT DES MONTS | PANTHERA SERVICES | SATM | SIRACUSE FRANCE | WIFS TECHNOLOGY |
| GRUPE SR CONSEIL | LE REFUGE DES LOUPIOTS | PANTHERA TECHNOLOGIES | SAUVEGARDE ENFANCE ADOLESCENCE SAVOIES | SN PICCHOTTINO ENERGIES | XPO LOGISTICS RHONE-ALPES FRANCE |
| GRUPEMENT DE COOPERATION SANITAIRE BLANCHISSERI | LE SOUFFLE CLAIR | PAOLO ROJ | SAVOIE ABATTAGE-EN ABREGÉ SAB | SNC LE PHARE - CHAMBERY METROPOLE | Y.LAI |
| GUCHON VALVES | LES CHANTIERS VALONISTES | PARDIS | SAVOIE DECHETS | SOC CHAMBERIENNE DISTRIBUTION CHALEUR | YASSINE BOURAOUI |
| HAMID BAABA | LES COCCINELLES | PARTNAIRE LYON | SAVOIE DECOUPE CHAUDRONNERIE (S.D.C.) | SOC FRANCAISE TRANSPORTS GONDRAND FRERES | YVEMANIMMO |
| HANDI IMMOBILIER | LES COMPAGNONS | PASCAL BIANCHINI | SAVOIE MEDICAL RH | SOC ONTARIO LTD | |
| HARVEY SPERO | LES GRANDS ALAMBICS | PASCAL EUDDES | SAVOIE PIECES AUTO | SOCIETE A RESPONSABILITE LIMITEE D'INGENIERIE TECHNI | |
| HAYAT SABRI | LES SIPHONES | PASCAL HELDES | SAVOIES HAYONS | SOCIETE CIVILE DE GESTION DES OBLIGATIONS CONVERTIE | |
| HENRI DAMESIN | LES TERRASSES DES BOUARD | PASCAL VANDERSTAPPEN | SAVOIXPO EVENEMENTS | SOCIETE CIVILE DE GESTION G.J.F. | |
| HERVE JALABERT | LIANA GROCE | PAUL FLORES | SAVOY VIANDES GM | SOCIETE CIVILE DE GESTION L'OLIVIER | |
| HEXANOV | LIANA SDMMARUGA | PEGASE | SBF ENERGIES | SOCIETE D'ORDONNANCEMENT, PILOTAGE, ETUDES ET COO | |
| HEXASTONE | LIXEN | PERRENOT MONTAGNE | | SOCIETE INDUSTRIELLE DE LOUJEST DES PRODUITS SOLAI | |

Envoyé en préfecture le 16/04/2024
 Reçu en préfecture le 16/04/2024
 Publié le
 ID : 073-200075810-20240412-C2425-DE



Zone d'Activités Économiques Grand Verger

CHAMBERY
GRAND LAC

GRAND
CHAMBERY

Commune **Chambery**
EPCI **Grand Chambery**

Surface de la zone d'activités : **20.14 ha**
Nombre de locaux professionnels : **300**



| Dénomination de l'entreprise |
|---|
| 2H+M |
| 3C |
| 4 & SENS |
| A & F AMENAGEMENT ET FONCIER |
| A R M |
| ABC MULTISERVICES |
| ABCAP PARTICIPATIONS |
| ABELLAHAN ZEROUALI |
| ACADEMIE SCI BELLES LETTRES SAVOIE |
| ACTARUS |
| ADEQUAT 004 |
| AGENCE 430 |
| AGENCE DU NETTOYAGE VERNIER |
| AGENCE ECOMOBILITE SAVOIE MONT-BLANC |
| AGENTIL FRANCE |
| AKANE |
| AKENE |
| AKOYA INVEST |
| ALAIN GUILBERT CONSEILS |
| ALEXANDER FREDERIC MAY |
| ALPETUDES INGENIERIE ET PAYSAGE |
| ALPES BATIMENT CONCEPT TRAVAUX |
| ALPES COMMUNICATION SYSTEMS |
| ALPES SAVOIE NETTOYAGE |
| AMELIE JULIEN SAINT AMAND |
| AMPERIM |
| ANASTASIA CALABRESE |
| ANGELLE GESTION |
| ANNE CECILE MAURIERS |
| ANNE DALLOT |
| ANNE LISE BARBIER |
| APEX OPTO-FIBRE |
| APIC PATRIMOINE |
| ARC EN CIEL |
| ARCHE EN CIEL ET SERVICES AUX FAMILLES |
| ARPA ARCHITECTURE RECHERCHE PEDAGOGIQUE |
| ART-CAM ARCHITECTURES |
| ARTIS |
| ARTISTIK |
| ASENDIT |
| ASS CLUB DE JAZZ DE SAVOIE MUSIQUE |
| ASS DEP ELUS COMMUNISTES ET REPUBLICAINS |
| ASS DES MAIRES ARRONDISSEMENT CHAMBERY |
| ASS INFORMATION ET FORMATION ELUS SAVOIE |
| ASSIST'M COOPERATION & SERVICES AURA |
| ASSOC TUTELAIRE DES MAJEURS PROTEGES |
| ASSOCIATION DEPARTEMENTALE CONSEILLERES MUNICIPALES |
| ASSOCIATION PROMOTION MUSIQUE CUBAINE |
| ASSOCIATION REPTI BULLE D'AIR RHONE ALPES |
| AUBERGE DE ST SORLIN |

| |
|--|
| CHUBB FRANCE |
| CIE FIDUCIAIRE GRESIVAUDAN |
| CIFEP CONSEIL RD |
| CLAIMA |
| CLAIRE AGOSTA |
| CLAIRE CATEL |
| CLINIC VISION SAVOIE |
| CLUB ECHANGE PARTENARIAT VILLE MONTAIGNE |
| COBALT FORMATION |
| COCCON |
| COEUR DE VALLANDRY |
| COGECI |
| COMITE D'ENTREPRISE MSA ALPES DU NORD |
| COMPAGNIE DES ALPES |
| COMPAGNIE DES ALPES-DOMAINES SKIABLES |
| CONCEPTS & PRODUCTS INTERNATIONAL |
| COTE JOB EQUIP PROTECT |
| CREA * INGENIERIE |
| CREA MELYS |
| CRYSTAL SOLUTION |
| CTRE INFOR DODUM ETUDE FORM ELUS |
| CURSUS GROUPE SAS |
| CVP.COD |
| D.L.S.B |
| DAG TECHNOLOGIES |
| DAMEN BORMAND |
| DATASOLUTION |
| DAVID LAUDON |
| DECO 2 X + |
| DEFT GESTION |
| DEFT TRAVAIL |
| DENIS JOSSEAUME |
| DIESE |
| DIRECTION TERRITORIALE PROTECTION |
| DOCTEUR ANNE-LAURE MADJKA |
| DOHM AND CO |
| DOMAINE DE BEG POIZ |
| DOMAINE PERELUSE |
| DOMILANTINE |
| DOMINIQUE GOBBO |
| DOMINO SERVICES NORD ALPES |
| DOROTHEE POINT |
| DRAGON D'OR |
| EIZA |
| EIFFAGE CONSTRUCTION ALPES DAUPHINE |
| ELENA-DESPINA ILE |
| ELEY FRANCE |
| ELIOR ENTREPRISES |
| ELISABETH MICHEL |
| ELISABETH QUINTEIRO |

Envoyé en préfecture le 16/04/2024

Reçu en préfecture le 16/04/2024

Publié le

ID : 073-200075810-20240412-C2425-DE

Berger
Levrault

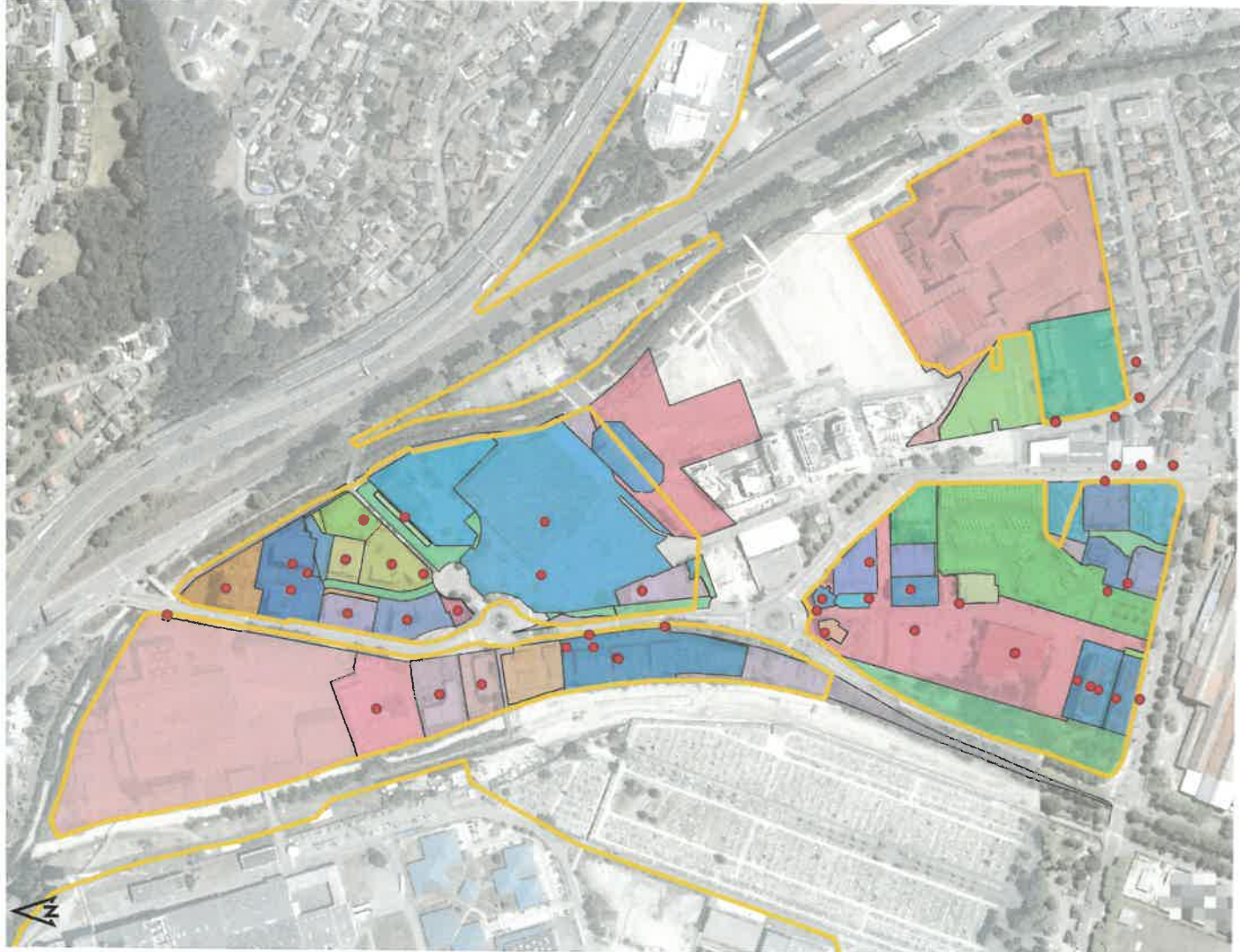

● Entrepise occupante
(un point peut en cacher un autre)

□ Limite EPCI

□ Unité foncière
(une couleur = un propriétaire)

100 m

0

Réalisé par
METROPOLE
SAVOIE

Sources : SISENE® (juin 2023) - INSEE - Plan Cadastre (juin 2023) - DGFIP - Foncier économique (2023) - DDT73 - BD ORTHO® (2019 et 2022) - © IGN

| |
|--|
| ELISE BRUNELLE |
| ELISE REGNIER |
| ELSA LE COZE |
| EMBASSY OF GAME LMHH |
| EMERIC BOUSSAUD |
| EMERIC DUCHUET PARTICIPATIONS EN ABREGÉ EDP |
| EPODE |
| ERGAUS FRANCE |
| ERIC HORNECH |
| ERIC SANSON |
| ERIC VADOT |
| ETUDE BOUVET & GUYONNET |
| ETUDES CONSTRUCTIONS OUVRAGES BETON ARME |
| EXCEL PROTECTION |
| EYES 2 |
| FABIEN ROUSSEAU |
| FABIENNE BÉROND |
| FATIWA EDDAMEN |
| FAUBOURG CENTRE |
| FAURONALP LA TOUR DU PIN |
| FEC CERTIFICATION |
| FELICE |
| FERTILIMMO |
| FINANCIERE OPTIMALES |
| FLEURS DE LYS |
| FMAWINT |
| FOND |
| FONCIERE DAVID |
| FONCIERE DES ALPES |
| FORUM INTERIM 14 |
| FRANCE NOUNOUS |
| FRANCE TELEVISIONS |
| FREDERIC MATCHARADZE |
| FREDERIQUE KOWALIK |
| FREHAULT & ASSOCIES |
| FREHAULT EXPERTISES |
| GORT |
| GENERAL FRUIT FRANCE |
| GENERATIONS MOUVEMENT FED DE SAVOIE |
| GENESE PATRIMOINE |
| GESTION IMMOBILIERE FRANCAISE |
| GIE RSM RHONE-ALPES |
| GPT ETUDE DEVELOPPEMENT ACTION SOCIALE |
| GRAND BAY |
| GRAND HORIZON |
| GRAND MORIOND |
| GROUPAMA RHONE ALPES AUVERGNE |
| GROUPE CIEP |
| GS CHAMBERY |
| GUY DYEN |
| H2L |
| HABITEE SCIC SAS |
| HABERLE IMMOBILIER PRO ISERE |
| HAMEAU DU CENTRE |
| HALVEA |
| HELENE BOVID ADOCAT |
| HELLOOODBYE |
| HEXANOV |
| HMB - NOTAIRES |
| HEME - INGENIERIE, ECONOMIE ET MANAGEMENT D'ETUDES |
| IMAPRIM |
| IMMOBILIERE ACP |
| IMPACT DEVELOPPEMENT |
| IMPACT IMMOBILIER |

| |
|------------------------------------|
| IMPACT MANAGEMENT |
| IMPRIMERIE SAVOIE PUBLICITE |
| INGENIERIE DE LOISIRS |
| INNOVATION DEVELOPPEMENT FORMATION |
| INTEGRATIVE CARE |
| ITERAIRES DE SANTE RHONE-ALPES |
| JACQUES PERRIER-GUSTIN |
| JEAN POLVERELLI |
| JEFF HORNECH |
| JEREMIE RUBAT |
| JOUVENCE AUDITON |
| JPH CONSEIL |
| KLUNA |
| KALINDA |
| KEOLIS CHAMBERY |
| L'AGENCE SAVOIE MONT BLANC |
| L'ALBANE |
| L'ALCORN D'ALBIEZ |
| L'ENRAGEE |
| LA CASCADE DU CORSUET |
| LA FORMATION COMPTABLE |
| LA LOMBARDE |
| LA MUTUELLE GENERALE |
| LA POINTE DES CHAUDANNES |
| L'ABSCCHAMBERY |
| LACROIX |
| LAURE ASTIER PERRET |
| LD 73 INSTALLATION |
| LDS |
| LE CHALET DU MOLLARD |
| LE HAMEAU DES JONQUILLES |
| LE MONT EMY |
| LE VILLAGE DU HAUT |
| LES ALLOBROGES SAVOYARDS |
| LES FRERES TONER |
| LES HAUTS DE LA VANOISE |
| LES JARDINS DE FLORE |
| LES MASSETTES |
| LES RIVERAINES |
| LES TERRAILLERS |
| LEYSBRETON |
| LIDL |
| LIN K |
| LUSA LEGRAND |
| LOR CONCEPT |
| LXC PARTICIPATIONS |
| M.M.H.B. REAL ESTATE |
| MAOIF |
| MACULA |
| MAISONS OPTIMALES SAVOIE |
| MARPAAN |
| MARIA PERALTA |
| MARIE ANTONIOLI |
| MARIE ISE GUILLOT |
| MARIE-AGNES LERICHE |
| MARJORIE JEAN |
| MATHIEU REGNIER |
| MERLIN ROOS AUDIT |
| MJOTES ET GOURMANDISES |
| MIRAND |
| MUNEVY |
| MIMY |
| MNY LES MEUNIERES |

| |
|---------------------------------------|
| MONTEBELLO |
| MORETTA |
| MOUNTAIN COLLECTION |
| MSA ALPES DU NORD |
| MSA SERVICES RHONE ALPES |
| MSDE |
| MURIELLE LOCATELLI |
| MUTUALIA TERRITOIRES SOLIDAIRES |
| MUTUELLE ASSURANCE INSTITUTEUR FRANCE |
| MUTUELLE ENTRENOUS |
| MYLENE GUILBERT |
| MADEGE TUDELA |
| NATHALIE DESCOURS |
| NATHALIE FOUCHER |
| NATHALIE GELBERT |
| NEMOPOINT |
| NEUROFSTYNAPSE |
| NEW-TEXTE |
| NEVOUEST |
| NICOLAS ET CAPUCINE |
| NICOLON B.V |
| NIX IMMOBILIER |
| NOHO |
| NRJ RESEAU |
| OCCHIETTO |
| OCCHIO 2 |
| OCV CHAMBERY FRANCE |
| OCV CHAMBERY INTERNATIONAL |
| ODIL |
| OENA |
| OENOSERV |
| OLIVIA MARIE LOUISE JACQUIN |
| OLIVIER HOURIEZ |
| OLIVIER PIZZO HOLDING EN ABREGÉ OPH |
| ORTHOGENYA |
| OSIRIS HOLDING |
| OSORNO |
| P.G.K. |
| PALCO ALTO |
| PARENTHESE |
| PARTI COMMUNISTE FRANCAIS |
| PARTICIPATION ET ASSOCIES |
| PHARMASANTE |
| PHILIPPE HUMBERT BESSON |
| PHILIPPE RADOSZYCKI |
| PIERRE OLIVIER LAFONTAINE |
| PLG |
| PLP IMMO |
| POLE EMPLOI |
| PRIDE |
| PRIMA HOLDING |
| PROMAN |
| PRUPOLER |
| QUALICONSULT |
| QUALICONSULT IMMOBILIER |
| QUALICONSULT SECURITE |
| QUERCYS |
| RADIANCE MUTUELLE |
| RIP |
| REACTIS CHAMBERY |
| REALI |
| REGE NETWORKS |
| REMI AWART |

| |
|---|
| RESIDENCES SORA |
| RESIDENCES NOUVELLES |
| RETINE |
| RIO GRANDE |
| RISTOPAV |
| RSM FRANCE |
| RT LES CLARINES |
| SA AMIGUET PHILIPPE |
| SABRINA BOUZOL |
| SALOME CADDOUX |
| SARL DUNAM |
| SARL FAMILY III |
| SARL FCA FREHAULT CABINET ALBERT |
| SARL GARIBALDI TRANSACTIONS |
| SAS DEVELOPPEMENT |
| SAS EYES |
| SAS LE GIFFRE |
| SAS MURS LA ROSIERE |
| SAS OCCIO |
| SAS PATRIMOINE SAVOIE |
| SAS STEIBEL |
| SAVOIEL ANJUES |
| SAVOIE MONT-BLANC PATHOLOGIE |
| SAVOIE STATIONS DEVELOPPEMENT IMMOBILIER - SSDI |
| SAVOIE STATIONS DOMAINES SKIABLES - SSDS |
| SAVOIE STATIONS INGENIERIE TOURISTIQUE - SSIT |
| SAVOIE STATIONS PROMOTION IMMOBILIERE - SSPI |
| SCANTECH IMMO |
| SCAPRIM PROPERTY MANAGEMENT |
| SCCV AKASHA |
| SCCV AZOLLA |
| SCCV CONNIVENCE |
| SCCV DE LA SAUSAZ |
| SCCV DES MONTS RIOND |
| SCCV DU SILLON ALPIN |
| SCCV ECHO |
| SCCV EHO |
| SCCV ELYN |
| SCCV ESPACES DE DEMAIN |
| SCCV FICEBO |
| SCCV HOSPITALITY |
| SCCV INJIA |
| SCCV LES AIGUILLES D'ALBIEZ |
| SCCV LINAE |
| SCCV LOVERCHY |
| SCCV MARCILLE |
| SCCV QUSTIC |
| SCCV ORGANIC |
| SCCV QUARTIER DESSAIX |
| SCCV RESIDENCE SOREN |
| SCCV VILLA VALERIANE |
| SCI 3J |
| SCI A.R.Y |
| SCI ARPO |
| SCI AUTOMOBILE CLUB CONTROLE |
| SCI BANARD |
| SCI BISSY 1 |
| SCI BOUCHAYER-VALLET |
| SCI C2LD |
| SCI CHANTEMERLE - LE SERAC |
| SCI DE GUISE |
| SCI DE LEAU D'OLLE |
| SCI DES ALLOBROGES |
| SCI DU CINQUIEME |

| |
|--|
| SCIEOLE |
| SCI GARIBALDI |
| SCI LALBERTVILLOSE |
| SCI LALOULETTE 2 |
| SCILDV |
| SCILE CHARBONNEL |
| SCILE MARGERIE |
| SCI LES 3 ALLES |
| SCI LES CIMES DES ALPES |
| SCI LES FERMES D'ANSELE |
| SCI MATWATA |
| SCI OPPS II |
| SCI PRINCESSE |
| SCI SCANNER DU NIVOLET III |
| SCI SEEDNA |
| SCI SERVAGNIN |
| SCI STEIBIS |
| SCI VCS OZ |
| SCI VICTORIA |
| SCM DE PATHOLOGIE |
| SCM EUCLIDE |
| SCM OCELLUS |
| SCM SORIAN |
| SCP DALLOT - LOCATELLI - SANSON - BILLES |
| SCRH |
| SDF IMAGERIE MEDICALE DU NIVOLET |
| SELARL HUMANITE |
| SELARL MMO DIETETIQUE |
| SERVICE DE SANTE AU TRAVAIL EN SAVOIE |
| SEVERINE DERONZIER |
| SIMOPT |
| SIXIEME SENS RH |
| SKYLAB |
| SMAC |
| SOCIETE AMENAGEMENT DE LA SAVOIE |
| SOCIETE CIEP SASU |
| SOCIETE CIVILE CLEANSPACE |
| SOCIETE CIVILE DE MOYENS FOVEA |
| SOCIETE CIVILE DU REIARD |
| SOCIETE CIVILE LE RELAIS DE VALFREJUS |
| SOCIETE CIVILE PROFESSIONNELLE GEODE - GEOMETRES |
| SOCIETE D'ARCHITECTURE ARMAUD-POINGOT SELARL |
| SOCIETE DES HOTELS ECONOMIQUES RHONE-ALPES |
| SOCILA |
| SOCOTEC CONSTRUCTION |
| SOCOTEC EQUIPEMENTS |
| SOGEPROC |
| SONIA GOTTI |
| SOPHIE DELORME |
| SPINA-ORDET |
| SR ASSURANCES COURTAJE |
| SR CONSEIL |
| START PEOPLE |
| STEPHANE JOLY |
| SUPPLAY |
| SYLVIE PETELLAZ |
| SYND COPROPRIETE LAMONME |
| SYNDICAT DES ORTHOPHONISTES DE LA SAVOIE |
| SYNERGIE |
| SYNERGIE ET ASSOCIES |
| T 2 S |
| TANGUY THIBAUT |
| THEA DALLAGNOL |
| THOMYRIS |

Envoyé en préfecture le 16/04/2024
 Reçu en préfecture le 16/04/2024
 Publié le
 ID : 073-200075810-20240412-C2425-DE



Zone d'Activités Économiques Pont Saint Charles



Commune **Cognin**

EPCI **Grand Chambéry**

Surface de la zone d'activités : **1.93 ha**

Nombre de locaux professionnels : **3**

Dénomination de l'entreprise occupante

| |
|---------------------------------|
| COMMUNE DE SAINT CASSIN |
| JBP |
| SAINTE-NABOR SERVICES |
| SARL GUILLOT FILS |
| SAVOIE MULTI-SERVICES INSERTION |



Envoyé en préfecture le 16/04/2024

Reçu en préfecture le 16/04/2024

Publié le

ID : 073-200075810-20240412-C2425-DE



- ZAE
- Limite EPCI
- Entreprise occupante (un point peut en cacher un autre)
- Unité foncière (une couleur = un propriétaire)



Réalisé par
METROPOLE SAVOIE

Zone d'Activités Économiques La Commanderie



Commune **Cognin**

EPCI **Grand Chambery**

Surface de la zone d'activités : **0.86 ha**

Nombre de locaux professionnels : **0**



Taux de vacance fiscale des unités foncières

Sources : LODEM/AC 2021 et 2022 - D8FP

Envoyé en préfecture le 16/04/2024

Reçu en préfecture le 16/04/2024

Publié le

ID : 073-200075810-20240412-C2425-DE

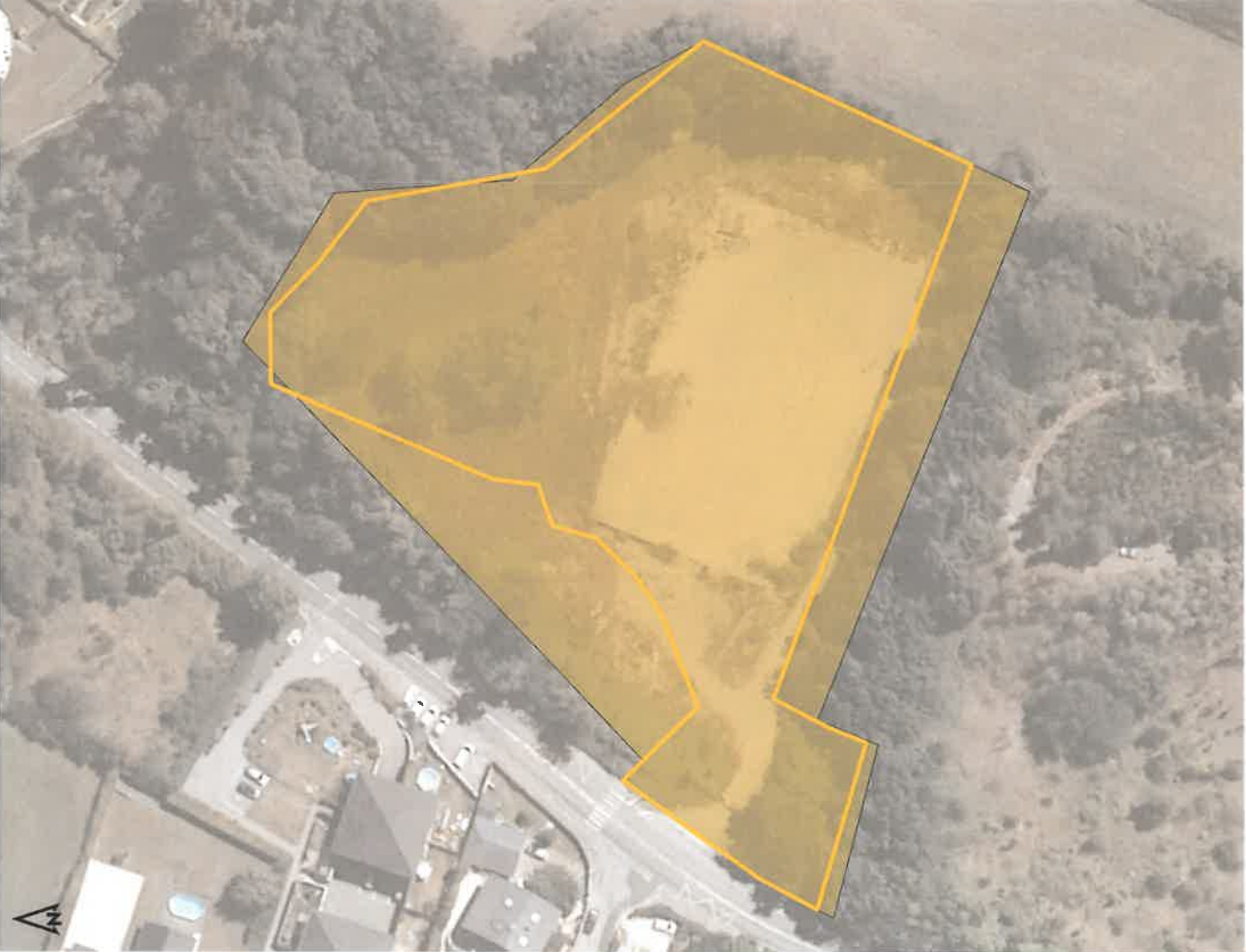

Réalisé par **METROPOLE SAVOIE**

0 40 m

- ZAE
- Entreprise occupante (un point peut en cacher un autre)
- Limite EPCI
- Unité foncière (une couleur = un propriétaire)

Sources : SIRENE® (janvier 2023) - INSEE - Plan Cadastre Informatisé (janvier 2022) - DGFIP - Fichier économique (2023) - DD773 - BD ORTHO® (2019 et 2022) - IGN

Zone d'Activités Économiques La Digue



Commune **Cognin**

EPCI **Grand Chambéry**

Surface de la zone d'activités : **10,08 ha**

Nombre de locaux professionnels : **16**



| Dénomination de l'entreprise occupante |
|--|
| ADEM UNAL |
| AGR A DOM ASSISTANCE |
| ANDUCK CORM |
| ASS POUR ADULTES JEUNE HANDICAPÉ SAVOIE |
| ASSIS D'OFFICE |
| C2B73 |
| CATHERINE DAL MOLIN |
| CHAMBERY CARRELAGE |
| CHRISTIAN JACQUET |
| CIARDIÉLO IMMO |
| CLAUDIA TEN HOVEN |
| CPSN INVEST |
| DIMITRI DEMAGNY |
| DIAND MERIBOUT |
| EBC ALPES |
| ÉCOLE CLUB BLACK CAT |
| ELRES |
| ENTREPRISE LES FILS D'EUGÈNE PERROUX |
| EUROMETA |
| FANNY RAING |
| FOURNIER ERGO CONCEPT |
| GONTHIER ESPACES VERTS |
| GONTHIER PISCINES |
| GROUPE E.N.G.O INVESTISSEMENTS |
| INDIVISION SUCCESSORALE EN SUITE DU DÉCÈS DE LUCIE |
| JACQUES BATTEAU |
| JEAN ARBET |
| KARIM MERIBOUT |
| LEROY CONSTRUCTION |
| LES JARDINS DE FORAY |
| MAJINTA |
| MENUISERIE JAY |
| MOONSHED |
| NEDJMA BOUZIANE |
| ORSONNEAU IMMOBILIER |
| ORSONNEAU PARTICIPATION |
| OSINGULLIER |
| PETITE FORÊT |
| PROTECTURA HOLDING |
| QUENTIN FORAY |
| REMY SAVAGE |
| REVERDY AGGLOS |
| SAFI BOLIRA |
| SCOM |
| SCOV PETITE FORÊT |
| SCI CAGLI |
| SCI DU 19 CHE DE LA DIGUE |
| SCI 2 G S |
| SCI TEM |
| SOEN 73 |

| |
|----------------------|
| SYNERGHP RHONE ALPES |
| VIRGINIE PELLEGRIN |
| YVES PELLEGRIN |
| ZR PLOMBERIE |



Réalisé par
METROPOLE SAVOIE

0 100 m

- ZAE
- Limite EPCI
- Entreprise occupante (un point peut en cacher un autre)
- Unité foncière (une couleur = un propriétaire)

Sources : SIRENE® (janvier 2023) - INSEE ; Plan Cadastre Informatisé (janvier 2022) - DGFIP ; Foncier Économique (2023) - DDT73 ; BD ORTHO® (2019 et 2022) - IGN

Envoyé en préfecture le 16/04/2024
 Reçu en préfecture le 16/04/2024
 Publié le
 ID : 073-200075810-20240412-C2425-DE



Zone d'Activités Économiques ZA d'Ecole



Commune **École**

EPCI **Grand Chambéry**

Surface de la zone d'activités : **3.93 ha**

Nombre de locaux professionnels : **1**



Dénomination de l'entreprise occupante

| |
|---|
| ASSOCIATION DES PARENTS D'ELEVES DES BAUGES-DEVAN |
| ATELIER LE LOUP BLANC |
| COMITE DES FETES D'ECOLE |
| ENTREPRISE COTTET |
| GAEC DE LA DENT DE L'ARCLUSAZ |
| GAEC DES CATTONS |
| GROUPEMENT PASTORAL DES ARBET'S ET DE LA FULLY |
| LIGHT ELEC |
| MICHEL TREPIER |
| PASCAL COTTET |
| ROOH VIVET |
| STEPHANE MASSON |



Réalisé par METROPOLE SAVOIE

0 70 m

ZAE
 Limite EPCI
● Entreprise occupante (un point peut en cacher un autre)
 Unité foncière (une couleur = un propriétaire)

Sources : SIRENE® (janvier 2023) - INSEE - Plan Cadastre Informatisé (janvier 2023) - DGFIP - Fichier économique (2023) - DDT73 - BD ORTHO® (2019 et 2022) - ©IGN

Envoyé en préfecture le 16/04/2024
 Reçu en préfecture le 16/04/2024
 Publié le
 ID : 073-200075810-20240412-C2425-DE



Zone d'Activités Économiques Le Pre de Foire



Commune **Jarsy**

EPCI **Grand Chambéry**

Surface de la zone d'activités : **1.41 ha**

Nombre de locaux professionnels : **2**

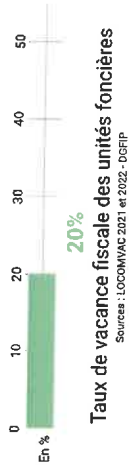

Taux de vacance fiscale des unités foncières
Sources : LCCOMVAC 2021 et 2022 - DGRIP



Réalisé par **METROPOLE SAVOIE**

0 40 m

- ZAE
- Entreprise occupante (un point peut en cacher un autre)
- Unité foncière (une couleur = un propriétaire)
- Limite EPCI

Sources : SIRENE® (Janvier 2023) - INSEE ; Plan Cadastriel Informatisé (Janvier 2022) - OSFIP ; Foncier économique (2023) - DDT73 ; BD ORTHO® (2019 et 2022) - IGN

Envoyé en préfecture le 16/04/2024
Reçu en préfecture le 16/04/2024
Publié le
ID : 073-200075810-20240412-C2425-DE



Zone d'Activités Économiques Les Iles (La Compote)



Commune **La Compôte**

EPCI **Grand Chambéry**

Surface de la zone d'activités : **2.24 ha**

Nombre de locaux professionnels : **5**

Dénomination de l'entreprise occupante

MERCIER BOIS INDUSTRY

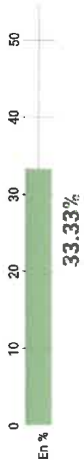

Taux de vacance fiscale des unités foncières

Sources : LCCOMVAC 2021 et 2022 - DSRFP

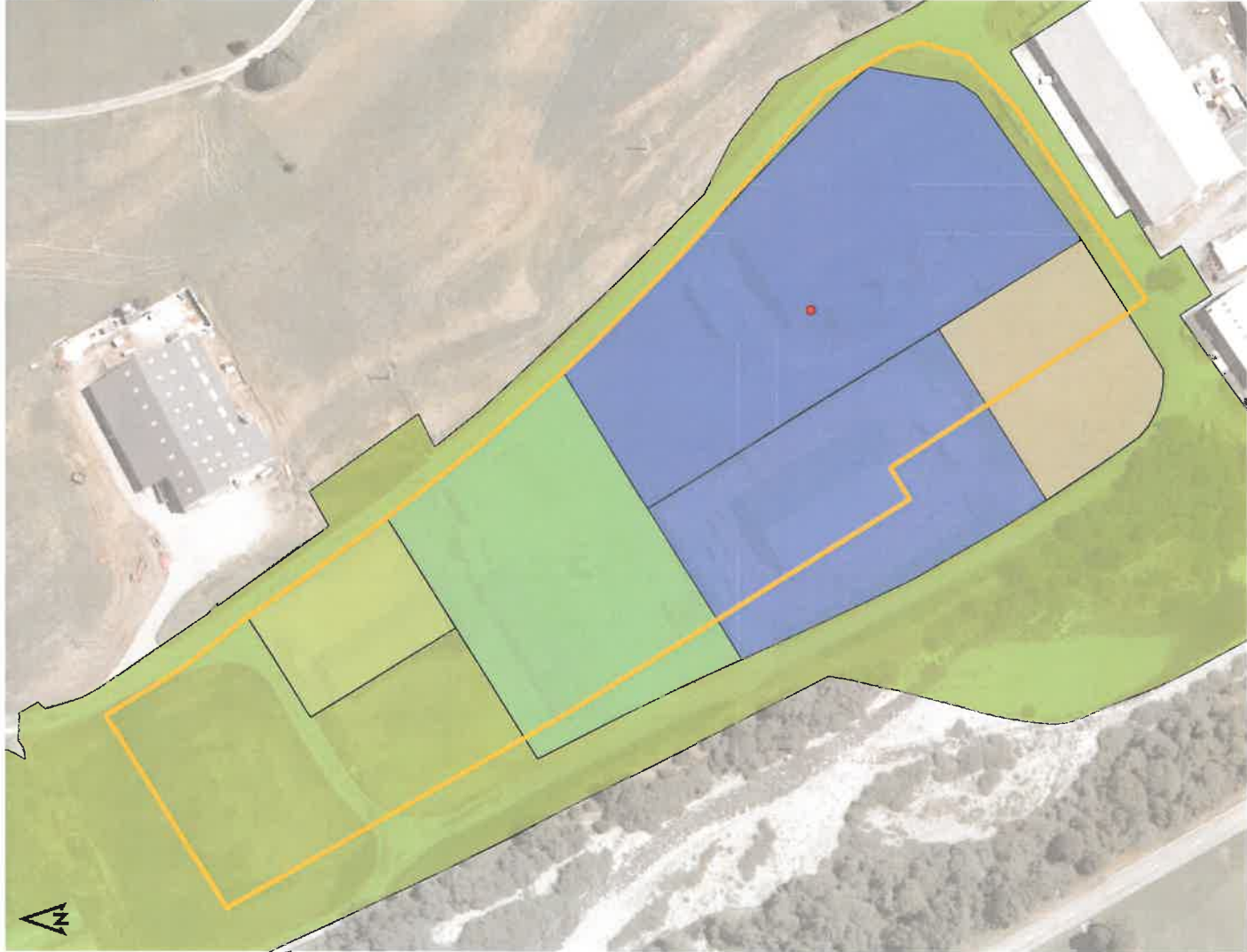

Réalisé par **METROPOLE SAVOIE**

0 60 m

- ZAE
- Entreprise occupante (un point peut en cacher un autre)
- Limite EPCI
- Unité foncière (une couleur = un propriétaire)

Sources : SIRENE® (janvier 2023) - INSEE - Plan Cadastre Informatisé (janvier 2022) - DGFIP ; Foncier économique (2023) - DDT73 ; BD DFFI10® (2019 et 2022) - IGN

Envoyé en préfecture le 16/04/2024
Reçu en préfecture le 16/04/2024
Publié le
ID : 073-200075810-20240412-C2425-DE



Zone d'Activités Économiques ZI'Erier

Communes **La Motte-Servolex Chambéry**
EPCI **Grand Chambéry**

Surface de la zone d'activités : **64.64 ha**
Nombre de locaux professionnels : **188**



Taux de vacance fiscale des unités foncières

Source : LCCOMAVAC 2021 et 2022 - DGFIP

| Dénomination de l'entreprise |
|--|
| ZM FINANCES |
| 45213 |
| A.E.I.TANCHIETTE |
| A.E.I. RESINE |
| ABC FORMATION |
| ABER PROPRIETE AZUR |
| ACOFASE SARL |
| ADCO |
| AE HOLDING |
| AEI GROUPE |
| AFTRAL |
| ALBATROS EGO |
| ALCB |
| ALEXANDRE RATTI |
| ALPILOADER |
| ALPES DECOUVERTE |
| ALPES ENCHERES |
| ALPES IMMO |
| ALPHA 3 |
| ALPHA DATA CAISSE |
| ALPHA PERFORMANCE FORMATION |
| ALPS DEVELOPEMENT IMMOBILIER |
| ALSYTECH |
| AMBULANCES SAVOYARDES |
| AMICAL DES SAPEURS POMPIERS DE SUD LAC |
| AMT CONSTRUCTION |
| ANDRE MJLOT |
| ANNE FIGUEROO |
| ANNOVAZZI S.A.R.L. |
| ANTOINE CASTANIER |
| ANTOINE MALLET |
| APERIO RESTO DISCO |
| ARKO |
| ART VISION |
| ASS GESTIONNAIRE FORMATION DANS INDUSTRIE |
| ASS NAT DES PISTEURS SECOURISTES |
| ASS SECTIONS INTERNAT COLLEGE GEORGES SAND |
| ASSOC DEVELOP FORMAT INDUSTRIE METALLURIE |
| ASSOC FORMATION PROF INDUSTRIE SAVOIE |
| ASSOCIATION DE DEVELOPEMENT ET D'ORGANISATION DE |
| ASSOCIATION SOS FAMILLES EMMALUS CHAMBERY-FD |
| ASSOCIATION SPORTIVE NOUVEAU COLLEGE MOTTE SERV |
| ASTURIENNE |
| ATY TOIT SERVICES |
| AUTOSOLUTION 73 |
| AXIMA CONCEPT |
| B AND G 1 |
| B.C. VACAVANT |
| B.D.S. |
| BALAD |

| |
|--|
| BATI 6 THEMES |
| BATCOOP |
| BCA EXPERTISE SAS |
| BCE |
| BELLES FACADES |
| BENOIT DUBREUX |
| BERIER DISTRIBUTION SERVICE |
| BERNARD TRAITEURS RECEPTIONS |
| BERNIER FRERES |
| BETON DES FINS |
| BM CHARPENTE |
| BOIXMAX GRENOBLE |
| BSI |
| BUFFET GROUPE |
| BUFFET REMI CONSEIL |
| BUREAU ALPES CONTROLES |
| CABINET ROSTAN DYEN |
| CAISSE D'EPARGNE ET DE PREVOYANCE DE RHONE ALPES |
| CAISSE REGIONALE GARANTIE DES NOTAIRES |
| CAPORAL |
| CARRAZ |
| CARROSSERIE BERTHOLLET |
| CARROSSERIE BILLON |
| CARROSSERIE MENDES |
| CAVEUX EXPLOITATION |
| CECILE PIERRE SPARZZI |
| CENTAUREE DEVELOPEMENT |
| CENTRE DE FORMATION DES 2 SAVOIES |
| CHABORD ESPACES VERTS MACONNERIE |
| CHAMBRE PROF TRANSPORTS ROUTIERS SAVOIE |
| CHARLES CABAUD |
| CHARLOTTE DE LA MOTTE |
| CHEERY MONKEYS |
| CHORSALE LES SAISONS |
| CLIM FROID |
| CLODIS |
| CMA |
| CMA CORP. |
| CMA HOME DESIGN |
| COCHE DESAINDES RENOVATION INTERIEURE |
| COLIN MERTIAN DE MULLER |
| COLINE HUBER |
| COLIS PRIVE FRANCE |
| COMITE D ENTREPRISE ROUTIN |
| COMMUNAUTE EMMALUS CHAMBERY |
| CONSTRUCTEL CONSTRUCTIONS TELECOMMUNICA. |
| COSY CONFORT |
| COTE ALPES PRODUITS REGIONAUX |
| D.M.O. |
| DANISY FILLBROOK |

Envoyé en préfecture le 16/04/2024

Reçu en préfecture le 16/04/2024

Publié le

ID : 073-200075810-20240412-C2425-DE



Réalisé par **METROPOLE SAVOIE**

0 300 m

■ ZAE
■ Limite EPCI
● Entreprises occupante (un point peut en cacher un autre)
 Unité foncière (une couleur = un propriétaire)

Source : SIRENE® (janvier 2023) - INSEE - Plan Cadastre Informatisé (janvier 2023) - DGFIP - Foncier économique (2023) - DDT73 ; BD ORTHO® (2019 et 2022) - ©IGN

| | | | | |
|--|--|---|---|-----------------------------------|
| FANATIC R.C. | LANFARGE BETONS | NEXT ONE | SARL TOCHON | SP IMMOBILIER |
| FARID MAHOU | LANG & ASSOCIES SAVOIE | NYMPIEA | SAVOIS INTER ENT FORMAT PROF & PROMO | SR DAUPHINE SAVOIE |
| FAUCHE CENTRE EST | LARTAC | OPDESIGN | SC CHAMBERT | SUEZ RV CENTRE EST |
| FECLAZ EXPLOITATION | LC INVEST | OCEANE RICHIERO | SCENIC PARTICIPATIONS | SYND COPROPRIETE COSTA BEAUREGARD |
| FED ENERGIES | LE BOIS CHEVAL | ODIL | SCI ABZY | SYNERGIE |
| FLEUBRETTE | LE CLOS DE LA GRANDE CHARITREUSE | OLENA | SCI ABRIOLD BUISSON ROND | T J 2 M |
| FLEXEE SYSTEM | LE GRAND BOIS LA TANIA | OPRES EXPLOITATION | SCI AUDREY | TAMBE |
| FRANCE CYCLISME | LE MAIL PLAGE | ORTEC ENVIRONNEMENT | SCI BERALP | TAXIS DU GRANIER |
| FRANCK MALLET | LE MONTANA | PAC-CY | SCI BIRON | TECHNOPOLYS |
| FREBACHA | LE REPERE DE L ERIER | PALADDIO | SCI CAMA | TECHNOPOLYS PRO |
| GALION 88 | LE TEMPS DES ENFANTS | PASCAL BROSSARD | SCI CHATEAU PINGON | TECHNOPOLYS SERVICES |
| GECCO - GENIE ECOLOGIQUE | LE VILLARD | PASCAL VARESDANO | SCI COVI | TERRY GORRE |
| GEIQ DES TRANSPORTS ALPINS | LEANDREAS | PEDRETTI | SCI D G T | TIBBAULT DESCHAMPS |
| GEIQ GENPLURI TRANSPORT | LEGAT ALPES | PEDRETTI AUTOMOBILE | SCI DE CHANTABORD | TIMOTY ROULLIER |
| GIE DES HOTELS SUPER ECONOMIQUES | LEGATI AUDITEURS ET ASSOCIES | PEDRETTI DISTRIBUTION | SCI DE LECHANGEBUR | TOITS ET CHARPENTES DOMENGET |
| GILLES DONAON | LEJAKOPF | PEDRETTI ENERGIE | SCI DE LERIER | TOP IMMOBILIER |
| GILLES GRANGE | LES 2 ANNO | PEDRETTI EQUIPEMENTS | SCI DU PERE EUGENE | TOTAL ENERGIES PROXI SUD EST |
| GOLF HOTEL I | LES 3 ELHYS | PEDRETTI LOCATION SAVOIE | SCI DU PRE GAUT | TOUTEDISTRIB RHONE-ALPES |
| GOLF STRADALE | LES CONSULS DE LA MER | PEDRETTI MAINTENANCE | SCI DU PRE SAUNAS | TR&IR |
| GRANIER ET NIVOLET | LES FIGURIERES | PEDRETTI SERVICES | SCI EMMAUS AUTREMENT | TRANSPORTS GATAZ & FILS |
| GREGOIRE | LES MAS DE SAINT HILAIRE | PEDRETTI SOLUTIONS | SCI EURO-ISOLA | TREBAS EXPLOITATION |
| GROUPE MO | LES PAYSANDES | PEDRETTI SYSTEME D'INFORMATION | SCI FACE | TRENOIS DECCAMPS |
| GUILLAUME TASSAN | LEVALGAN | PEINTURE REVOLTA BLAUDEAU | SCI FRANCHINO | UNI-VERTS |
| H2L | LIBER-TE | PENTREZ EXPLOITATION | SCI INVEST BATIMENT ISERE SAVOIE AMENAGE | UNION DES INDUSTRIES SAVOIE |
| HACENE EL HADEJF | LIVAL | PHILIPPE BRUCHON | SCI L TEAM 58 | UZES SEJOURS PROVENCE |
| HELO | LN CONFECTION | PIERRE BELLINA | SCI LERIER | VADORI FRERES |
| HEXAGONE | LOMAX | POIANA | SCI LA CROISIERE BLANCHE | VAL EURO 2 |
| HOTEL GRIL DE CHAMBERY | LOZANGE IT | PRALOGMAN LES JARDINS DE LA VANOSIE | SCI LA MADELINE | VAL FREJUS EXPLOITATION |
| HYACINTH GIRON | M.D. | PROLAC SAVOIE | SCI LE CHEMINET 550 | VAL JOLY EXPLOITATION |
| HYDRO MECA TECHNIC | M2 VISUEL | PURPLE SKI LIMITED | SCI LOULOU | VALENTIN BRIERE |
| HYDROELECTRICITE DU GOULON - HYGO | MACONNERIE GENERALE GEBLURA | PUY SAINT VINCENT EXPLOITATION | SCI MCKLINE | VALPIERRE |
| IND GRUVELUX FRANCOIS - CATHERINE - ISABELLE | MADAME VACANCES | R M C S ELECTRO MECANIQUE | SCI NINA | VANESSA MARCHESE |
| INDIVISION BORNE GREEN | MAGALI BOURREL | RAMIUS INDUSTRIE | SCI MOTTELEC | VELIT |
| INDIVISION DONAON GILLES PHILIPPE | MAINTENANCE ELECTRIQUE D'EQUIPEMENT INDUSTRIEL - I | RENE DUCRUEZ | SCI ORKA | VIA-CONCEPT |
| INDIVISION VADORI | MAJUAIR | RESIDENCE ALTO | SCI PHILLOU | VINCENT PETITJEAN |
| INED INFRACOM | MALKAOFF HUMANIS PREVOYANCE | REVOLTA BLAUDEAU ENTREPRISES | SCI PILAC | VOLVO TRUCKS FRANCE |
| INED RHONE ALPES AUVERGNE | MARC TOCHON | REVOLTA BLAUDEAU ISOLATION | SCI PHAJ | VORTEX |
| INTHERSANIT | MARIE GINET | REVOLTA FRANCES | SCI RIRI | VOYAGES ET SEJOURS II |
| ISCALINE | MARMAI OPAGAO | REXEL FRANCE | SCI STELLA | VP PARTICIPATION |
| ITCC AIX LES BAINS | MAURICE VALLET | RHESOLUTIONS | SCI TRZI | |
| JEAN GRAVIER | MAURENNE VALMIENNER SEJOURS | RHONE ALPES CARRELAGE | SCI TROPAPAZ | |
| JEAN LOISEAU | MAURO MAURIENNE | ROLAND GERELI | SCI VOLTABRE | |
| JEAN MILLION | MECAMARINE 73 | ROSTAN AUDIT ET CONSEIL | SELARL ANNE LEROY | |
| JEANTON AGENCEMENTS | MECANIQUE AUTO A DOMICILE | ROUTIN | SENS UNIQUE | |
| JEREMY SOUFFERTANT | MECANIQUE GENERALE DE SONNAZ | RUDY B. | SERENYS | |
| JMC | MEDEF SAVOIE | S G B | SERFIM ENR INVEST | |
| JORGE GILDES DA SILVA | MEDIACO SAVOIE | S.C.I. MAROVA | SERPOLLET DAUPHINE | |
| JOYCE MALLET | MENDES INVESTISSEMENTS | S.C.I. ROUVAILL | SERPOLLET SAVOIE MONT-BLANC | |
| JR28 PARTICIPATION | MENUISERIE SAINT-MARCEL | SABAUDIA TP | SERVICE DE SANTE AU TRAVAIL EN SAVOIE | |
| JSP PLOMBIERE | MH CONCEPT | SABINE DE LA VILLEON | SILENS | |
| JST | MILLION AGENCEMENTS | SACCO | SKI FRANCE TRAVEL LIMITED | |
| KARA | MON BON REPAS | SAID OUAJFEL | SMR CORP | |
| KEIMTECH | MONIN | SAINTE JEAN DE MONTS | SO LOC NETTOYAGE | |
| KINDGEST | MORAUD DELVAL | SAINTE LARY SEJOURS | SOC COMMERCIALE HOTELS ECONOMIQUES | |
| L'AS DU CARREAUX | MOTTINVEST | SAJECIM | SOCIETE AGENCEMENT ET GESTION IMMOBILIERE | |
| L2SN | MOUNIR CHIHAS | SALEMAT | SOCIETE CIVILE DE MOYENS IMAGERIE MEDICALE DU NIVOL | |
| LA CANOPEE | MR73 | SAJEPRO | SOCIETE CIVILE IMMOBILIERE ARA | |
| LA CAVE MOTTERAINE | MULTI | SARL CE | SOCIETE CIVILE IMMOBILIERE MOKUZOO | |
| LA FARANDOLE | MY LOISIRS | SARL CHAMBERY VEHICULES INDUSTRIELS EN ABREGES SARL | SOCIETE HELP | |
| LA JOUE DU LOUP EXPLOITATION | MY PROPRIETE | SARL L.P. MECA. | SOGEQ | |
| LA PLAGNE | MV TRANSPORT | SARL LE PRETEXTE | SOLANGE GROPPOSO | |

Zone d'Activités Économiques Vuillermet



Commune **La Motte-Servolex**
EPCI **Grand Chambéry**

Surface de la zone d'activités : **0.5 ha**
Nombre de locaux professionnels : **2**

| |
|---|
| Dénomination de l'entreprise occupante |
| CHRISTINE GROSJEAN |
| MINOTERIE VULLIERMET |



Réalisé par **METROPOLE SAVOIE**

0 20 m

■ ZAE
■ Entreprise occupante (un point peut en cacher un autre)
■ Limite EPCI
■ Unité foncière (une couleur = un propriétaire)

Sources : SIRIENE® (janvier 2023) - INSEE - Plan Cadastrel Informatisé (janvier 2022) - DGFIP - Fondeur économique (2023) - DDT73 ; BD ORTHO® (2019 et 2023) - eIGN

Envoyé en préfecture le 16/04/2024

Reçu en préfecture le 16/04/2024

Publié le

ID : 073-200075810-20240412-C2425-DE





Zone d'Activités Économiques Centre commercial Plan Nord



Commune **La Motte-Servolex**
EPCI **Grand Chambéry**

Surface de la zone d'activités : **4.27 ha**
Nombre de locaux professionnels : **15**



Taux de vacance fiscale des unités foncières

Sources : LDCOMMAC 2021 et 2022 - DGFIP

| Dénomination de l'entreprise occupante |
|---|
| ANADIS |
| AU CYCLAMEN |
| BUREAU VERTAS EXPLOITATION |
| LES SAVEURS |
| LIDL |
| M.B.C. |
| MALLICO |
| MERCKEL ET FILS |
| MODES |
| MOLLARD GESTION ET INVESTISSEMENTS |
| MX HOLDING |
| OXYANE |
| PEDRETTI MAINTENANCE |
| S.A.R.L. SAVEURS CAMPAGNARDIS LES PRODUITS DE NOS |
| S.E.L.A.R.L. PHARMACIE DE L'EPINE |
| SCI LEPINE |
| SO ET JU |
| SOVERT |
| SUPER SERVOLEX |
| SUSHI MIEL 2 |

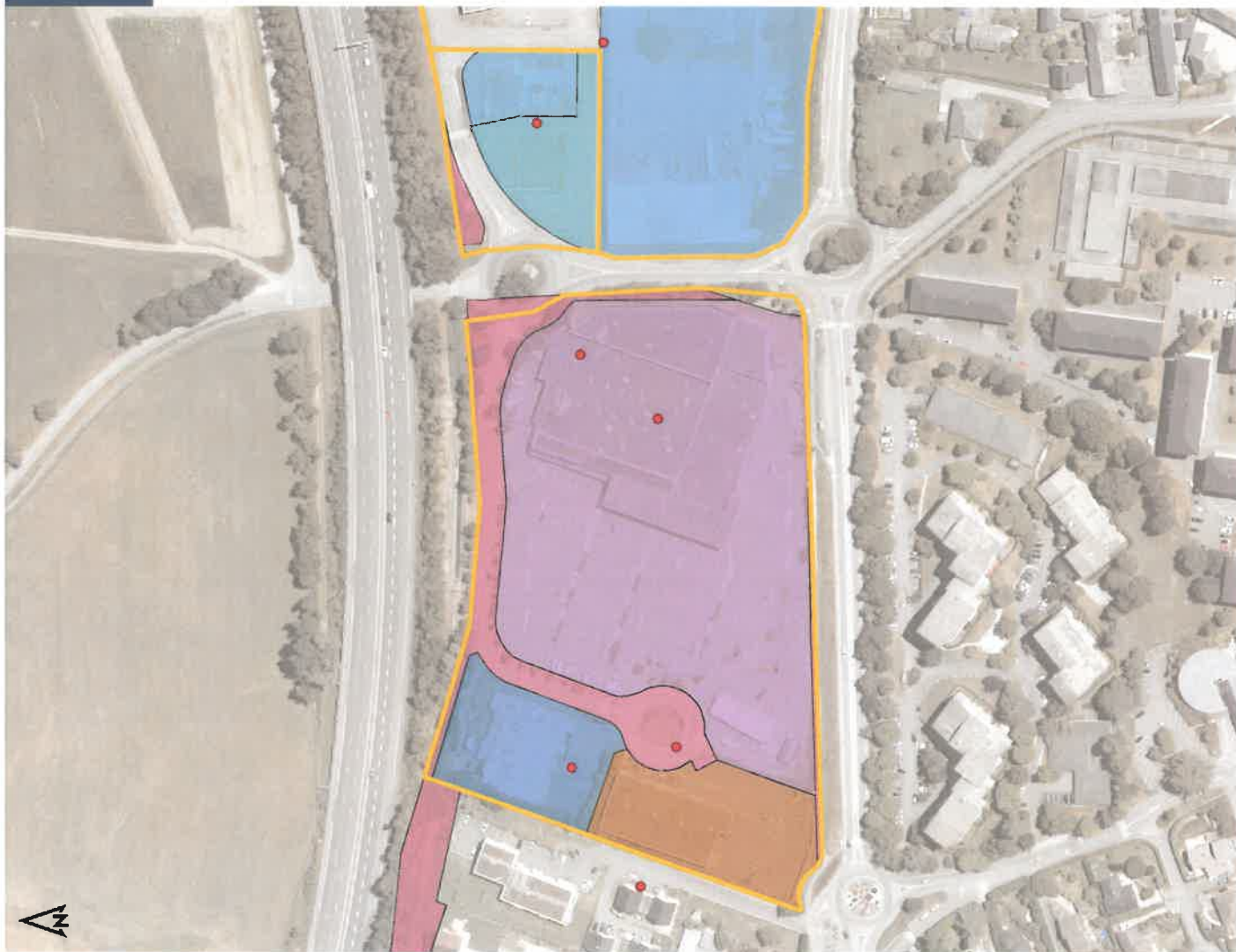

Réalisé par **METROPOLE SAVOIE**

0 90 m

ZAE
 Limite EPCI
• Entrepise occupante (un point peut en cacher un autre)
 Unité foncière (une couleur = un propriétaire)

Sources : SIRENE® (janvier 2023) - INSEE ; Plan Cadastral Informatisé (janvier 2022) - DGFIP ; Foncier économique (2023) - DD79 ; BD ORTHO® (2019 et 2023) - IGN

Envoyé en préfecture le 16/04/2024

Reçu en préfecture le 16/04/2024

Publié le

ID : 073-200075810-20240412-C2425-DE



Zone d'Activités Économiques Les Landiers Epinettes



Commune **La Motte-Servolex**
EPCI **Grand Chambery**

Surface de la zone d'activités : **26.57 ha**
Nombre de locaux professionnels : **13**



| Dénomination de l'entreprise occupante |
|--|
| C.L. MAR |
| CJD |
| COMITOR |
| CONDENSIL |
| E-LAIN |
| E-MA 73 |
| FINALAIN |
| GEORORAGE |
| GRANULATS VICAT |
| GUY MORAT |
| HOMELAIN |
| HYMPULSION SAS |
| IMMO-LAIN |
| INVESTITAIR |
| JEAN LAIN AUTOMOBILES |
| JEAN LAIN AUTOSPORT |
| JEAN LAIN CARROSSERIE |
| JEAN LAIN ENTREPRISES |
| JEAN LAIN KOREAN |
| JEAN LAIN NIPPON |
| KLEUSTER |
| LA-SER |
| PROLUDIS |
| SANFI |
| SCI BDL ECHIROLLES |
| SCI C.L. DU FIER |
| SCI C.L. FERNEY |
| SCI C.L. FORON |
| SCI C.L.L. |
| SCI C.L.V. |
| SCI DONNANGELO |
| SCI DU BESSY |
| SCI DU PRE BRUN |
| SCI GRETIMMO |
| SCI HOME ANNONAY |
| SCI HOME FONTAINE |
| SCI J2M BELLEGARDE |
| SCI J2M CESSY |
| SCI J2M ECHIROLLES |
| SCI J2M FONTAINE |
| SCI J2M SEYSSINET |
| SCI LB VOIRON |
| SCI LY GRESIVALDAN |
| SCI SALONIC |
| SCI SIGAL |
| SOWATT SOLUTIONS |
| TEAM LAIN |
| TEAM LAIN 2 |
| WEISHAUPT |

Envoyé en préfecture le 16/04/2024
Reçu en préfecture le 16/04/2024
Publié le
ID : 073-200075810-20240412-C2425-DE

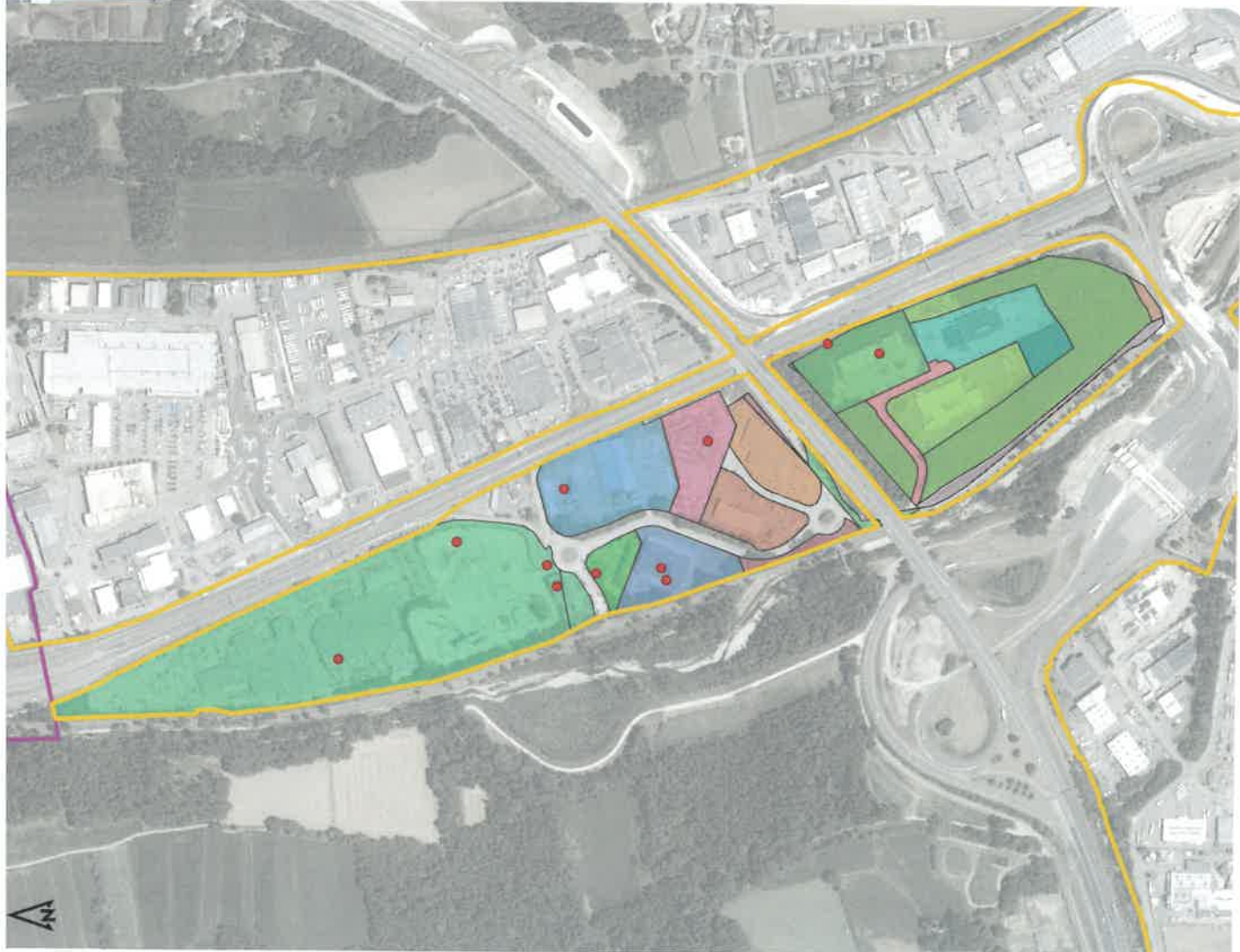

Réalisé par
METROPOLE SAVOIE

0 200 m

- ZAE
- Entreprisse occupante (un point peut en cacher un autre)
- Limite EPCI
- Unité foncière (une couleur = un propriétaire)

Sources : SISENE® (janvier 2023) - INSEE - Plan Cadastreel Informatisé (janvier 2022) - DGFP ; Foncier économique (2023) - DDT73 ; BD ORTHO® (2019 et 2022) - © IGN

Zone d'Activités Économiques Val Parc



Commune **La Motte-Servolex**
EPCI **Grand Chambéry**

Surface de la zone d'activités : **0.95 ha**
Nombre de locaux professionnels : **29**



Taux de vacance fiscale des unités foncières

Sources : LODEMVAIC 2021 et 2022 - DGFIP

Dénomination de l'entreprise occupante

| |
|--|
| AGATHE DUVERNEUIL |
| ALAIN GAILLANT |
| AMBRE VERNEAU |
| ANGELS HAIR |
| ANNEUSE GAILLET |
| ANTHONY DESCORMAIS |
| AUDREY DOUSTEYSSIER |
| BROTHERS |
| CATHERINE BAUTHIER |
| CELINE ANIOLI |
| COMMUNE DE LA MOTTE SERVOLEX |
| DANIELE LEVY |
| DIDER GRUBY |
| DOCTEUR JEREMY OSTERMANN |
| EMMANUEL CUSSAC |
| ENGJERRAN L'YAUVEY |
| FIDUCIAL CONSULTING |
| FIDUCIAL INFORMATIQUE |
| GREGORY TREPIER |
| JEAN CYRIL MARC |
| JEAN DE GALDEMAR |
| JEAN SORS |
| KEVIN LEHOUX |
| LIONEL JOLIVET |
| LORIANE SCHMITT |
| MARION ROSIER |
| MATERIEL MEDICAL DE LA SOURCE |
| MEDICENTRE |
| MICHEL MOHSENI SAOJADI |
| NATHALIE DELAYEN |
| OCEANE BAZIN |
| PHARMACIE DE LA SOURCE |
| SAMY BENKIRANE |
| SCI 525 CHEMIN DE PINGON |
| SCI BRASSERIE DE VALPARC |
| SCI BRESCH BAUTHIER |
| SCI HATHOR |
| SCI KINECENTRE |
| SCI LOGATONIE |
| SCI MELODIE |
| SCI PROCHY |
| SCI RADIOLOGIE VAL PARC |
| SCI RHUMATOLOGIE DE VALPARC |
| SCI SORLY |
| SOM GROUP MEDICAL MOTTE SERVOLEX |
| SOM KINESITHERAPEUTES CROIX DE RAMPAUD |
| SOM VAL DENT |
| SELARL DE MEDICINS EOS |
| SELARL DE MEDICINS SOCRATE |
| SELARL DU DOCTEUR L'YAUVEY |

| |
|---|
| SELAS DE MEDICINS ALPES IMAGERIE MEDICALE |
| SIMON OSTERMANN |
| SOC FIDUCIAIRE NATIO EXPERTISE COMPTABLE |
| SPFRL HOLDING DU DOCTEUR L'YAUVEY |
| STEPHANIE BAILLET |



Réalisé par **METROPOLE SAVOIE**

0 30 m

ZAE
 Limite EPCI
● Entreprise occupante (un point peut en cacher un autre)
 Unité foncière (une couleur = un propriétaire)

Envoyé en préfecture le 16/04/2024

Reçu en préfecture le 16/04/2024

Publié le

ID : 073-200075810-20240412-C2425-DE



Zone d'Activités Économiques Roc Noir

CHAMBERY
GRAND LAC

GRAND
CHAMBERY
Agglomération de France

Commune **La Ravoire**

EPCI **Grand Chambéry**

Surface de la zone d'activités : **5,18 ha**

Nombre de locaux professionnels : **4**

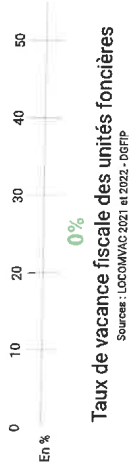

Dénomination de l'entreprise occupante

| |
|--------------------------|
| RESSON CHAUSSURES |
| BRUNO ZANON |
| CODEREA BLACKPEUF |
| GEOFFROY KLEBER |
| CM IMMOBILIER |
| LYDIE TEILLET |
| SCI GEOFFROY PRE REINAUD |

Envoyé en préfecture le 16/04/2024

Reçu en préfecture le 16/04/2024

Publié le

ID : 073-200075810-20240412-C2425-DE



- ZAE
- Entreprse occupante (un point peut en cacher un autre)
- Limite EPCI
- Unité foncière (une couleur = un propriétaire)

0 90 m

Réalisé par
**METROPOLE
SAVOIE**

Zone d'Activités Économiques L'Albanne

Communes **La Ravoire Saint-Baldoph**
EPCI **Grand Chambéry**

Surface de la zone d'activités : **27,98 ha**
Nombre de locaux professionnels : **128**

Taux de vacance fiscale des unités foncières

Sources : LCOOMAC 2021 et 2022, DGFIP



| Dénomination de l'entreprise |
|---|
| "SA-RE-MO" |
| 1B CONSULTING |
| 2F HOLDING |
| A.K |
| ABC AGENCEMENT |
| ABC PARTICIPATION |
| ABC POSE |
| AENGMATIS INVESTIGATIONS |
| AGLETTA SAS |
| ALESSO COLLUSA |
| ALPES TECHNIQUES REALISATIONS MECANIKES |
| ALPHA GESTION |
| ALTER OPIUS |
| ALTIPOSE |
| ALTRAD COFFRAGE ET ETAIEMENT |
| ANGELO MILITO |
| ANTISS |
| ANTOINE DI BENEDETTO |
| ARRUN CHARPENTE |
| ATELIER 2B AUTOMOBILES |
| ATELIERS ELARQUE |
| AUTO PROTECH |
| AXIALIS |
| B.B.M. |
| BAOBAB IMMOBILIER |
| BARB IMMO |
| BARBA BOAT |
| BATI TEC |
| BBR |
| BCMA |
| BENJAMIN GURET |
| BFI SOUDURE |
| BB BAIN |
| BOLLHOFF OTALU |
| BRASSERIE LA BARBE |
| BRASSERIE LE SAINT LAURENT |
| BRUCE VELEY |
| C.F.A. |
| CARDEM |
| CARROSSERIE DU GRANIER |
| CCMS |
| CCF |
| CEERI |
| CEM 3 |
| CENTRE RECYCLAGE AUTO |
| CHAMBERY SANITAIRE |
| CHARLES FAVETTA |
| CHAUDRONNERIE ANDRIAN |
| CHEZ LUI -CHEZ ELLE |
| CHRISTIAN CHEVALLIER |

| |
|--|
| CIM PORRAZ BOIS ET PVC |
| CONSTRUCTIONS METALLIQUES REMI ROCHE EN ABREGÉ C |
| COULEURS MONTAGNE |
| D.B. DEVELOPPEMENT |
| DAVID DEBERNARDI |
| DECALP |
| DECALP INOX |
| DEVAUX FILLARD HABITAT |
| DIDER CUIERQ |
| DISTRIBUTION DE MATERIAUX POUR LES TRAVAUX PUBLICS |
| DS PRINT |
| E.G.D.R. |
| EM STUDIO |
| ERIC BENOIT |
| ETABLISSEMENTS BRELAT |
| ETABLISSEMENTS MILLON-NANTOIS |
| EUROVIA ALPES |
| FABRICE PEINTURE |
| FABRICE RENOV |
| FRANCOISE BLODIER |
| FRANCONY FRERES AMENAGEMENTS |
| FRANS BONHOMME |
| FROID SAVOIE |
| G.H CONSTRUCTION |
| GB FINANCES |
| GBINCENIERE |
| GERTEC |
| GP - 23 |
| GROUPE SAVOIE CONSTRUCTION |
| HEMERA |
| HRFI |
| HUBERT FRANCONY |
| IMMO + TRANSACTIONS |
| IMMO+ |
| IMPERIUM PLUS |
| JEAN SCHENK |
| JORDAN MARCHESE |
| L.2.I IMMOBILIER |
| LA VINTAGE GARAGE |
| LEVENEMENTIEL |
| LA PAIRE DE B. |
| LE CLOS DES FEES |
| LES CHANTERS VALORISTES |
| LES QUATRE |
| MACONNERIE CONCEPT |
| MADIC |
| MANDAMAT |
| MICHEL MILLON |
| MICKHAEL MALLET |
| MJ BAT 73 |

| |
|--|
| MOHAMMED ADJABI |
| MP INVEST |
| NES AUTO |
| NEW POWER SAVOIE |
| NICOLE CATALDO |
| OFFICE VINICOLE LIEGE |
| OFFICE VINICOLE OYDIS |
| PASTEL IMPRESSION |
| PEINTURE ET SOL DIFFUSION - PRES DIFFUSION |
| PERNOUX FILS |
| PHOENIX |
| PLATFORM BASKET FRANCE |
| QUADRATURE |
| R C 2 F |
| R S GROUPE |
| RCAM - REALISATION ET CONCEPTION D'AMENAGEMENT |
| RAI SN |
| REMI MEINDER |
| RENE MUDRY |
| RUBY PREVENTION |
| RUCHER DE LA SAVOYARDE |
| S B I |
| S GLOBAL |
| S SYSTEM INTEGRATION |
| S.C.I. CNMA |
| S.C.I. PALLUAN |
| S.D.M. |
| SAGA ISOLATION |
| SAGNER ENERGIES |
| SANDRINE OLIVISI |
| SARL ENTREPRISE MACHADO |
| SARL S.M.P.I. |
| SAVANE |
| SAVOIE ETANCH |
| SAVOIE MULTI POSES |
| SCED |
| SCI A.M.P.H |
| SCI BA |
| SCI BIM2 |
| SCI CIRDO |
| SCI DALLA |
| SCI DEL ALBANNE |
| SCI GERPER |
| SCI LA BERLINE |
| SCI LATOUR |
| SCI LES TERRES DE NEQUIDE |
| SCI OPALE |
| SCI ROPAC |
| SCI SAINT MARTIN |
| SEDA EJARQUE |

Envoyé en préfecture le 16/04/2024

Reçu en préfecture le 16/04/2024

Publié le

ID : 073-200075810-20240412-C2425-DE

Berger
Levrault

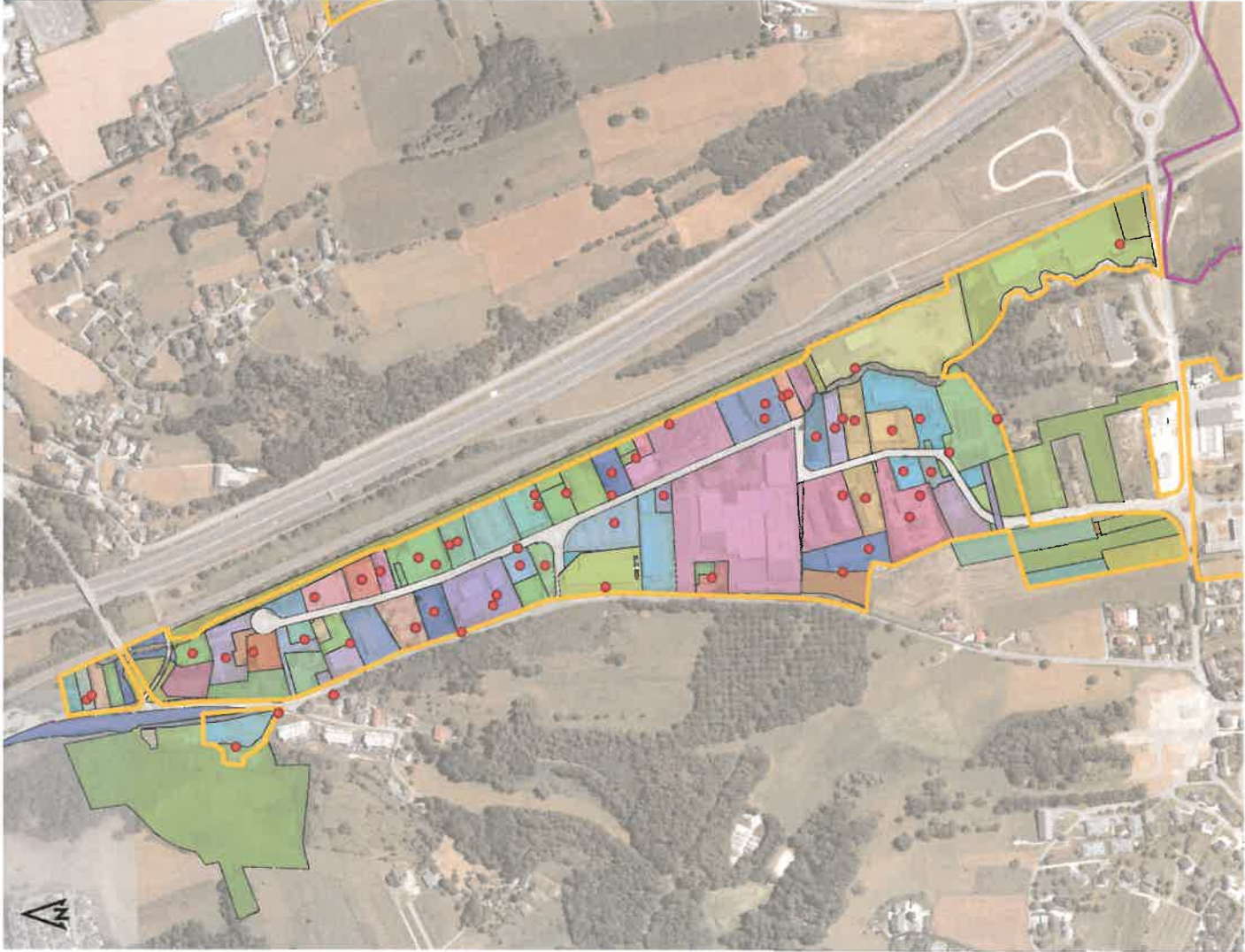

● Entrepris occupante
(un point peut en cacher un autre)

□ Unité foncière
(une couleur = un propriétaire)

□ ZAE

□ Limite EPCI

0 200 m

Réalisé par
METROPOLE
SAVOIE

| |
|--|
| SOC CIVILE ALBANNE DEVELOPPEMENT |
| SOCIETE CIVILE DE L'ARBRESLE |
| SOCIETE CIVILE IMMOBILIERE LE MOURINAS |
| SOCIETE CIVILE IMMOBILIERE LYON 7 |
| SOCIETE CIVILE IMMOBILIERE VESOUL |
| SOCIETE D'ETUDES ET DE REALISATION D'EQUIPEMENTS A |
| SOCIETE HOTELIERE DE L'ALBANNE |
| SPECIALISTE ENVELOPPE DU BATIMENT INDUSTRIEL |
| SYNERGIE |
| TECHNIQUE ET SOUDURE LOUIS SANTATOSFILS |
| THIERCELIN INDUSTRIE |
| TOP PNEUS |
| TRADITEC |
| TRANSPORTS BAROZZI ET CIE |
| TRANSPORTS FULCO'EXPRESS |
| VOUT |
| YOANNI ROSSI |
| YOLAINE BREUIL |
| ZIMO CONCEPT |

Envoyé en préfecture le 16/04/2024

Reçu en préfecture le 16/04/2024

Publié le



ID : 073-200075810-20240412-C2425-DE

Zone d'Activités Économiques Les Massettes



Commune **La Ravoire**
EPCI **Grand Chambéry**

Surface de la zone d'activités : **13.09 ha**
Nombre de locaux professionnels : **113**



| Dénomination de l'entreprise |
|--|
| 17-78 |
| ACL |
| ADELINE PILLET |
| ADRIEN VANNIER |
| AJ SYLVESTRE |
| AK-AVOCAT |
| ALAIN FEULLAT |
| ALBAN PINAROLI |
| ALEXANDER FREDERIC MAY |
| ALEXANDRA IBELLO |
| ALEXANDRA MAILLARD |
| ALEXANDRE ATOUJ |
| ALEXANDRE KETTENHOFEN |
| ALEXIS BERUOZ |
| ALLIANZ I.A.R.D. |
| ALLIANZ VIE |
| ALLIED DENTAL CONSULTANTS |
| ALP VALLEY |
| ANNE PROTEAU |
| ANTOINE CHAFFARD |
| ANTOINE HAGUET |
| APPERTON |
| ARMAND-CHAT & ASSOCIES |
| ARMANET ET PELLISSIER PROMOTION |
| ARMONY CAPILLAIRE |
| ASDIA |
| ASDORIA |
| ASPROTEC |
| ASS CHAMBERIENNE CHIRURGIE VASCULAIRE |
| ASS GESTION PROFESSIONS LIBERALES |
| ASSISTANCE ET MAITRISE DES PROJETS DE CONSTRUCTION |
| ASSOCIATION DE CHIRURGIE ET CANCEROLOGIE GYNECOLOGIQUE |
| AUDDRAY AUBARD |
| AUDE ANDRE |
| AURELIE SPRINGER |
| AVENIR PRO FORMATION SAVOIE |
| AXA FRANCE IARD |
| B.L. INVESTISSEMENTS |
| BARBARA RICHARD |
| BAUGEK |
| BERGER LEVRAULT |
| BERTRAND DUJOUJIN |
| BERTRAND ROQUES |
| BIOPARHOM |
| BL CONSEIL |
| BL PARTICIPATIONS |
| C.F.H.N. |
| C.F.H.N.B. |

| | |
|-----|---|
| CSA | DOMAINE DE BEAUVOIR |
| CSM | DOMINIQUE BOURGEOIN |
| | DOMINIQUE WAGON |
| | DR HEDDE PARISON |
| | DSD-FIROC ARA |
| | EDOUARD CHAUVET |
| | ELENA-DESPINA ILE |
| | ELOR RESTAURATION HOTELIERE DE SANTE |
| | ELRES |
| | EMERIC TOUJET |
| | EMMANUEL FONTAINE |
| | EMMANUEL RINGOT |
| | EMMANUELLE FRANCK CHEVIEVER GAUDIN EN ABREGÉ EF |
| | ERIC BLANCHET |
| | ERM CONSTRUCTION |
| | ERM PARTICIPATIONS |
| | ESTRATEGIA |
| | EUROMETA |
| | EVENEMENTS PROMOTION SPORTS |
| | EVENTUS |
| | EXPERTIZ SANTE |
| | FINANCIERE DU GRANIER |
| | FRANCK MOIROUD |
| | FLORIAN JANUEL |
| | FLORENCE VAN DE VELDE |
| | FRANCOIS GIRY |
| | FRANCOIS-XAVIER CHAPIUS |
| | FREDERIC ROGER |
| | FSOBC |
| | GE ENVIRON HOSPITALIER SAVOIE ET |
| | GE IMAGERIE MEDICALE DE SAVOIE |
| | GILIA |
| | GILLES CORBONNOIS |
| | GILLES ESTOUR |
| | GRANDAUDITION |
| | GREY HUB |
| | GROUPE GENERATIONS EVENEMENT |
| | GUILAUME BOZIO |
| | GUILAUME ROSSI |
| | HAMID BELLIL |
| | HANNAH DOUDOUX |
| | HELATUS-DRONE |
| | HOLDING BEATRICE BANI |
| | HOTEL ALPAGA |
| | HOTEL DES TROIS VALLEES |
| | HOTEL FITZ ROY |
| | HOTEL LE VAL THORENS |
| | HOTEL LES ROCHES ROUGES |
| | IBT AUTOMOTIVE |

| | |
|--|---|
| | COORDINATION ETUDE ET ECONOMIE BATIMENT |
| | COREB |
| | CORINNE LOSSERAND-WADDOUX |
| | CORN SENECAL |
| | COTE PARC |
| | COTEAU D'AIK |
| | CROWN DENTAL |
| | CRYO CHALLES LES EAUX |
| | DELPHINE SENECAL |
| | DEPARTEMENT IMAGERIE MEDICALE SAVOIE (DIMS) |
| | DIAGONALES |
| | DIPIER DAMOIS |
| | DOCTEUR AMIS CALA |
| | DOCTEUR DE SORAS |
| | DOCTEUR ERIC FAVRE |
| | DOCTEUR MICHAEL BENASSAYAG |
| | DOCTEUR MILLE |
| | DOCTEUR PHILIPPE PRADEL |
| | DOCTEUR THIERRY VERJUX |
| | DOMAINE DE BEAU REGARD |

| | |
|--|---|
| | CHARLOTTE TILLET |
| | CHEZ LES FILLES |
| | CHRISTOPHE PUEL |
| | CIGADOM |
| | CHYAN YILDIZ |
| | CLAIRE GERVAISON |
| | CLARA POUIMEYROL |
| | CLEMENCE MORIN |
| | CLEMENTINE LAGRANGE |
| | CLINIQUE MEDICALE LE SERWAY |
| | CODEM INVEST |
| | CONIC |
| | COORDINATION ETUDE ET ECONOMIE BATIMENT |
| | COREB |
| | CORINNE LOSSERAND-WADDOUX |
| | CORN SENECAL |
| | COTE PARC |
| | COTEAU D'AIK |
| | CROWN DENTAL |
| | CRYO CHALLES LES EAUX |
| | DELPHINE SENECAL |
| | DEPARTEMENT IMAGERIE MEDICALE SAVOIE (DIMS) |
| | DIAGONALES |
| | DIPIER DAMOIS |
| | DOCTEUR AMIS CALA |
| | DOCTEUR DE SORAS |
| | DOCTEUR ERIC FAVRE |
| | DOCTEUR MICHAEL BENASSAYAG |
| | DOCTEUR MILLE |
| | DOCTEUR PHILIPPE PRADEL |
| | DOCTEUR THIERRY VERJUX |
| | DOMAINE DE BEAU REGARD |

Envoyé en préfecture le 16/04/2024

Reçu en préfecture le 16/04/2024

Publié le

ID : 073-200075810-20240412-C2425-DE



Réalisé par **METROPOLE SAVOIE**

0 100 m

ZAE
 Entreprse occupante (un point peut en cacher un autre)
 Limite EPCI
 Unité foncière (une couleur = un propriétaire)

Sources : SIRENE® (janvier 2023) - INSEE - Plan Cadastal Informatisé (janvier 2022) - DGFIP - Foncier économique (2023) - DDT73 - BD ORTHO® (2019 et 2022) - ©IGN



| | |
|------------------------------------|---|
| IMMO 2 | |
| INDIVISION BRUNEL | SELARL DU DOCTEUR FRANCOIS |
| INSTITUT DU SEIN DE SAVOIE | SELARL DU DOCTEUR FREDERIC MONGENOT |
| ISABELLE GALLUSSER | SELARL DU DOCTEUR GILLES CORBONNOIS |
| JAMES ARPIN | SELARL DU DOCTEUR GILLES ESTOUR |
| JEAN AUROUX | SELARL DU DOCTEUR LAURENT BUISSON |
| JEAN BELLEMIN-LAPONNAZ | SELARL DU DOCTEUR LAURENT SAUMIER |
| JEAN CASTAN | SELARL DU DOCTEUR MESQUIDA |
| JEAN-FRANCOIS POISSON | SELARL DU DOCTEUR POISSON |
| JULIEN GROSS | SELARL DU DOCTEUR SEBASTIEN PENILLON |
| JUSTINE RAMPONI | SELARL DU DOCTEUR SOPHIE DILLIES |
| KB BRASSERIE | SELARL DU DOCTEUR TARDIEU |
| L'ASTRE | SELARL DU DOCTEUR VINCENT MORIN |
| L'COMUNIK | SELARL VALBELLE |
| L'EFFET CAFEINE | SELAS IMAGERIE MEDICALE LES ELEPHANTS |
| LA FABRIQUE | SELECT T.T. |
| LA GUIDOLINE | SELLIM CORM |
| LABOSCHAMBERY | SIDIQUE |
| LALAMAZE-CHALLES | SOCIETE CIVILE DE MOYENS DES BAUGES |
| LAURE COMBAZ | SOCIETE CIVILE IMMOBILIERE DU MIDI |
| LAURE FRANCOIS | SOPHIE DILLIES |
| LAURENCE VAUDELIN | SOPHIE HAMELIN |
| LAURENT BOILEAU | SOPHIE SIMONEAU |
| LAURENT BUISSON | SPIN AIX HIPPO |
| LAURENT COIDIER | SPIN RUMILLY |
| LAURENT SAUNIER | SPIN SAINT VINCENT |
| LAURENT YORIN | SPRINGER |
| LE CARAT | SR CONSEIL |
| LE CLOS DE PUTIGNY | STEPHANIE LEFORT |
| LE HUB DES ALPES | SYNAPS INFORMATIQUE |
| LE HUB IMMO | TEANO ROUSSEL |
| LE JARDIN DE CARMEN | TECPLAST |
| LE MERIDIEN | TEDDY'S & BABY'S II |
| LE MOULIN DES PRES | TENET CONSEIL |
| LES TERRASSES DE BOISSY | TERRA FLORA |
| LPH | THERA |
| LUC DOUPEUX | THERRY VERJUX |
| LUCIE LAOT | THOCAM |
| MAITRE BEATRICE BANI | TIMS I2S |
| MANGE-FORME | TURNS |
| MANON SILVESTRE | UNION DES MUTUELLES DE FRANCE SAVOIE |
| MARC BRANFAUX | VALERIANE PARISON |
| MARC BRUNENGO | VALERIE CAT |
| MARC JULIEN SAINT-AMAND | VALERIE CLAVALD |
| MARC POUPOARD | VALERIE PANTALED |
| MARC-ANTOINE CHAPPELET | VINCENT RUIER |
| MARKETPLACE IMMOBILIER | VIRGINIE DELEPLANQUE |
| MARLENE EXARTIER | VIRGINIE MESQUIDA |
| MATERIEL MEDICAL DE SAVOIE | VR3D |
| MEDICARE | WEBLIGHT |
| MEDPOLE DE SAVOIE | WINDIMMO |
| MEDPOLE SAINTE | YOHANN OLIVIER |
| MELANIE HERVE | ZONULLE |
| MICHAEL BENASSAYAG | |
| MISAO | |
| MMO | |
| MOHAMED-AMINE RARRI | |
| MSM | |
| NADIA BROISIN | |
| NARIMAN BALOUTCH | |
| NICOLAS CHOLIN | |
| NICOLAS DUCRIEU CONSEIL & ASSOCIES | |
| ODICEO | |
| ORDET | |
| | ORTHOPAEIC STUDIO CENTRE-EST |
| | ORUS DEVELOPPEMENT |
| | OVNI CAPITAL |
| | PASCAL PALDINO |
| | PAULINE DANTELLE |
| | PEX |
| | PHILIPPE BOVIER-LAPIERRE |
| | PHILIPPE PRADEL |
| | PIERRE FAVET |
| | PIXFIELD |
| | PLAN B |
| | PROMWELTEK |
| | QUENTIN MAGNIN BOUCAULT |
| | RANDSTAD |
| | RENAUD CANTAN |
| | RESIDENCE DU PARC |
| | RETINE |
| | ROMAIN TESCHNER |
| | S TARDIF CHIRURGIE GYNECOLOGIQUE ET MAMMAIRE |
| | SANDRA GUIGUENO |
| | SANDRA MONIER |
| | SANDRINE CHEPIN |
| | SAS CEZANNE BIDCO |
| | SAS LA BASTIDE PROPCO |
| | SAVOIE DENTAIRE PRO |
| | SAVOIE LASER VISION |
| | SC FIDJI IMMO |
| | SCEF BOZIO ET CHOLIN |
| | SCI ARCALOOD 73 |
| | SCI B.L. |
| | SCI B.L.A. |
| | SCI B.L.P. |
| | SCI BUSINESS CENTER |
| | SCI CABINET D'ENDOCRINOLOGIE, DIABETOLOGIE ET NUTRI |
| | SCI CORTIUD |
| | SCI COTE SUD |
| | SCI D2L |
| | SCI DES MASSETTES |
| | SCI DU DR CORBONNOIS PAULINE |
| | SCI DU DR LOUVEY CAMILLE |
| | SCI ECOMIEUX |
| | SCI HERMINES |
| | SCI HOLISTIC |
| | SCI HOTEL ALPAGA |
| | SCI LA FERME & LA BERGERIE PROPCO |
| | SCI LE GALINIER PROPCO |
| | SCI LE MOULIN PROPCO |
| | SCI SYANKKO |
| | SCI TANISE |
| | SCM CEDN |
| | SCM DU GRANIER |
| | SCM GASTRO - MEDPOLE DE SAVOIE |
| | SCM LASER-ANGIO DE SAVOIE |
| | SCM ORTHO MEMBRE INF MEDPOLE DE SAVOIE |
| | SDF POISSON TARDIEU MOROUD |
| | SEBASTIEN ORTOLAND |
| | SEBASTIEN PENILLON |
| | SELARL DOCTEUR ANTOINE GROSODIER |
| | SELARL DOCTEUR GAUTIER DEBUS |
| | SELARL DOCTEUR REBISCHUNG |
| | SELARL DU DOCTEUR ALBERT DE LAMBERT |
| | SELARL DU DOCTEUR ANTOINE CHAFFARD |
| | SELARL DU DOCTEUR BOILEAU |
| | SELARL DU DOCTEUR EDOUARD CHAUVEY |

Zone d'Activités Économiques Marais de Boige



Commune **La Ravoire**

EPCI **Grand Chambéry**

Surface de la zone d'activités : **1.78 ha**

Nombre de locaux professionnels : **5**

Dénomination de l'entreprise occupante

| |
|---------------------|
| MICHAEL BRODEMESTRE |
| NATURPALP |
| RENE MALLET |
| SOFRAMAT BTP |



Sources : LDDONWAC 2021 et 2022 - DGRIP



Réalisé par
METROPOLE SAVOIE

0 40 m

■ ZAE
■ Limite EPCI

● Entreprise occupante
(un point peut en cacher un autre)
□ Unité foncière
(une couleur = un propriétaire)

Sources : SIRENE (janvier 2023) - INSEE - Plan Cadastre Informatisé (janvier 2022) - DGRIP - Fichier économique (2023) - D0773 - BD ORTHO (2019 et 2023) - ©IGN

Envoyé en préfecture le 16/04/2024

Reçu en préfecture le 16/04/2024

Publié le

ID : 073-200075810-20240412-C2425-DE



Zone d'Activités Économiques La Trousse

CHAMBERY
GRAND LAC

GRAND
CHAMBERY

Commune **La Ravoire**
EPCI **Grand Chambéry**

Surface de la zone d'activités : **21.07 ha**
Nombre de locaux professionnels : **110**



| 3 ID RENOVATION | Dénomination de l'entreprise occupante |
|--|--|
| 3.1.D | ETICABITA |
| A4D PHENIX II | F P PARTICIPATIONS |
| AB CONSEILS | FELICE CHAMBERONE |
| AFFICHES-TOI | FELTER |
| AKZO NOBEL DISTRIBUTION | FIRST HOLDING |
| ALPES-TECHNIQUE | FRANCEBERGIES |
| ALPINCENDIE | GEOP |
| ALYANSKI | GERARD GABERT |
| AMBIANCE ET FLAMME | GERARD MARCOCCIA |
| ANNE SOPHIE IMBERT | GERARD SANTIN JANIN |
| ANTHONY GALINIER | GRIMPOMANIA SARL |
| ARMEN OTZIAN | GIUSEPPE D'AVINO |
| ASS MUTATIONS | HAIR ME |
| ASSISTANCE SAVOIE | HARMONIE AMBULANCE |
| ASSOCIATION DEPARTEMENTALE DES EXPERTS COMPTABLE | HAUDINET |
| ATELIER BELLINI | HERVE ROUSSELIN |
| ATM ASSOCIATION DES TWINS MCDANNAIS | HOLDING EM STINGRAY |
| AUDREY GABERT | HOLDS DEVELOPMENT SARL |
| BEN AUTO | HOLCOPRO |
| BERARD | IDR. |
| BUFFALO GRILL | IDEALAUTO |
| C.C.L. | JJB |
| CARRO | JAROLAND |
| CELINE MEUNIER | JEAN LAIN AUTOSPORT |
| CENTRE EST PEINTURES DISTRIBUTION | JEAN QUERRESSE |
| CHAZAL CHAMBERY | JEREMY DA COSTA |
| CLAUDE VEYRAT-CHARVILLON | K.D.L. |
| COHNINVEST | KWAY PLOMBERIE |
| CITY AUTOMOBILES SA | L.G.M. |
| CONSTRUCTIONS METALLIQUES DU NIVOLET | L'ATELIER AUTO |
| DAMIAN CIANCI | LA BALA |
| DANIEL COSTAZ | LA-SER |
| DES METIERS POUR L'ASIE | LAFAYETTE 44 |
| DICENTYS | LAMI |
| DIGITAL EXPERT CONSULTING | LAMIMAX |
| DISTRIBUTION SANITAIRE CHAUFFAGE | LAURENCE GALLINA |
| EFFAGE GC INFRA LINEAIRES | LE T15 |
| EFFAGE GENIE CIVIL | LE LOCAL |
| ELECTRO DYNAMIC | LES ELFS |
| ELJEU | LES JANOTS |
| ELISABETH THOME | LES JARDINIERES DU SALEVE |
| EM FASHION | LES PAULETTES SAVOIE HANDBALL |
| EMSEIS | LOWAX |
| ENTREPRISE PAUL VERNIER ET OIE | MATTED GUOTTO |
| ENVISAGE PONCON | MCD LA RAVOIRE |
| ERKAN KATIRAG | MEKACUSINE |
| | MONSTER MECA ENGINEERING & SERVICES |
| | MONTAZ DISTRIBUTION |
| | MONTAZ EQUIPEMENT |
| | MOTO SPEEDER 73 |
| | NORDIC FESTIVAL |
| | OTOP |
| | OFFICE DEHOT FRANCE |
| | OUI CARE MANDAT |
| | PATRICK GUSTI |
| | PIREL CONTACT'S |
| | RESTO EM |
| | REXEL FRANCE |
| | ROMAIN WERNER |
| | SAPRAUTO |
| | SARL MISS STORE |
| | SARL OZ CHAMBERY |
| | SARL ONDRESS |
| | SATORIZ LA RAVOIRE |
| | SAVOIE GOMMAGE PRESTATIONS |
| | SAVOY GARAGE |
| | SCI ALTA RAVOIRE |
| | SCI BEBY |
| | SCI DES FELAZ |
| | SCI DU CARREFOUR |
| | SCI DU LAC |
| | SCI ELBI |
| | SCI LA RAVOIRE SAINT MICHEL |
| | SCI LE SAINT MICHEL |
| | SCILE VENTOUX |
| | SCI LES EPINETTES |
| | SCI LES MESANGES |
| | SCI MALODO |
| | SCI MI VOIE |
| | SCI OFI |
| | SCI SANDRIO ET STELLA |
| | SCI SILVE |
| | SCI VERANILE |
| | SCOP NEA |
| | SERVICE DE SANTE AU TRAVAIL EN SAVOIE |
| | SIGNATURE |
| | SULIMANE SAADI |
| | SOCIETE DE MATTEIS |
| | SONEPAR FRANCE DISTRIBUTION |
| | SPIE BUILDING SOLUTIONS |
| | STOKOMANI |
| | STORY'S GARAGE |
| | SUDESCO SAVOIE |
| | SYLVHOTEL |
| | SYPREV |
| | THE KING |
| | TISSOT |
| | TRANSPORTS BOTTI |
| | VILLA PIETRO |

Envoyé en préfecture le 16/04/2024

Reçu en préfecture le 16/04/2024

Publié le

ID : 073-200075810-20240412-C2425-DE

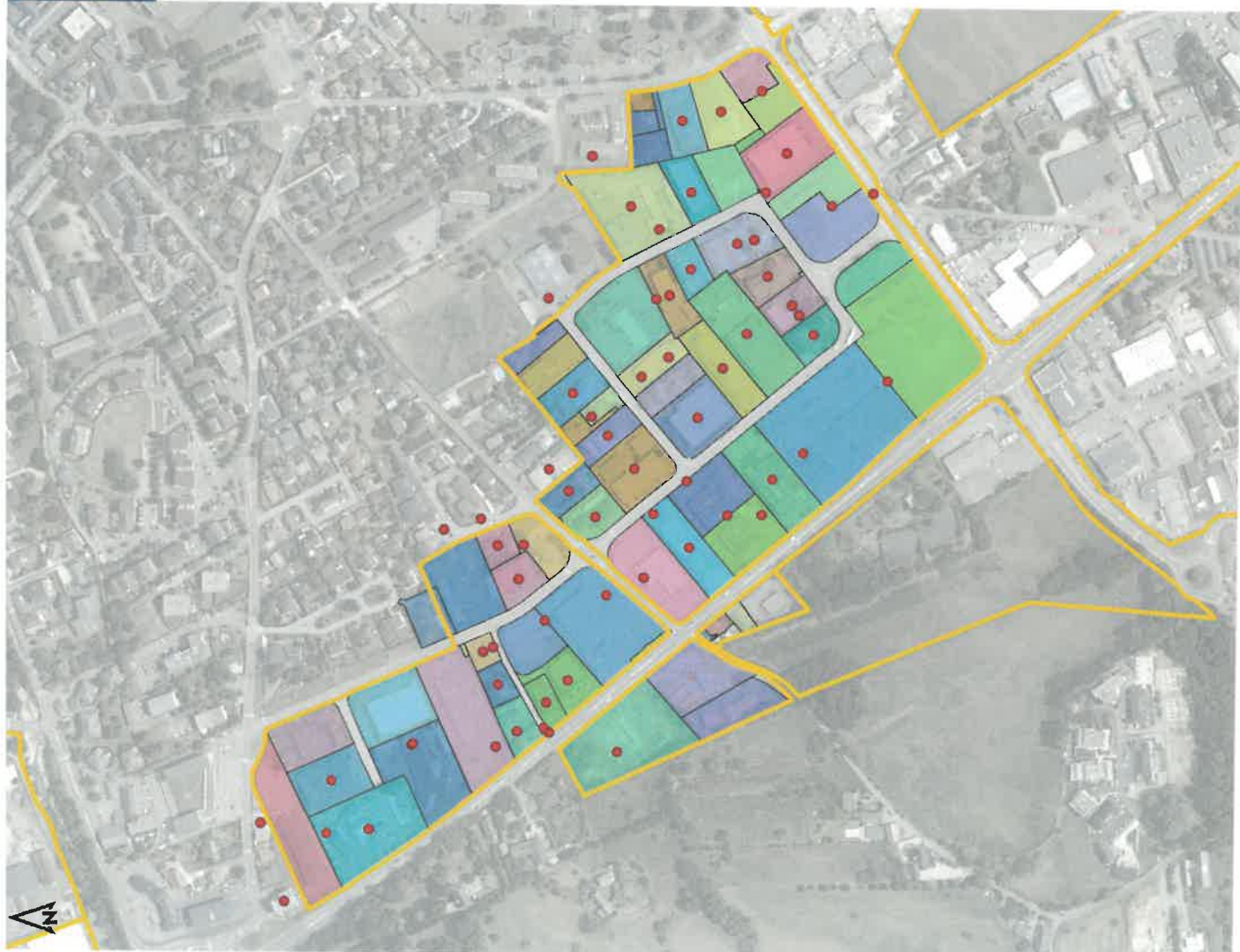

Réalisé par **METROPOLE SAVOIE**

0 200 m

- ZAE
- Entreprise occupante (un point peut en cacher un autre)
- Limite EPCI
- Unité foncière (une couleur = un propriétaire)

Source : SIRENE® (janvier 2023) - INSEE - Plan Cadastre Informatisé (janvier 2023) - DGEF - Foncier économique (2023) - 00773 ; 80 08TH08 (2019 et 2022) - ©IGN

Zone d'Activités Économiques La Villette



Commune **La Ravoire**
EPCI **Grand Chambéry**

Surface de la zone d'activités : **13.02 ha**
Nombre de locaux professionnels : **46**



| Dénomination de l'entreprise occupante |
|--|
| Z M |
| 2P2B |
| A-GAME |
| A.C.D. |
| ADMY |
| AK CONSTRUCTION |
| ALAIN MALLET |
| AMELCO |
| AMP SAS |
| ANDREONI NETTOYAGE |
| ART DENTAL |
| ASSURANCES P.BISSON |
| AUDAMALEX |
| BERTRAND WEILL |
| BETTIGA |
| CARROSSERIE DE LA RAVOIRE |
| CATM |
| CATM EVENTS |
| CATM SECOND OEUVRE |
| CATMPULSE |
| CHRISTELLE BONNET |
| COESCO |
| COMBOIS |
| COMPAGNIE MEDITERRANEE DES CAFES |
| DALLMAYR DISTRIBUTION AUTOMATIQUE FRANCE |
| DELTA T P SERVICES |
| DLS - DECOUPE LASER SERVICES |
| DN-PRO |
| DOMAINE D'HELIOS |
| DOMINIQUE VISTALLI |
| DPD FRANCE |
| ENGIE HOME SERVICES |
| ENTREPRISE ANSELMO |
| ENTREPRISE RENAULT SAS |
| EVOLTEC |
| FEZOLLI PLATRERIE-PEINTURE |
| GREEN DOM |
| HOLDING JEMMAL |
| JA TE HOLDING |
| JAPARAGA |
| JEMMAL |
| JOHN DASSONVILLE |
| JULIEN MEINHARD |
| KATRAC INVEST |
| KATMAT |
| LABE BUSINESS |
| LANDS AMENAGEMENTS |
| LAURALIS |
| LE 548 |

| |
|--|
| LE CLOS NEYLA |
| LE DOMAINE DU LOTUS |
| LES NIGLOS |
| LES POMMIERS |
| LES VILLAS VERDE |
| LYSI |
| MARC DHERBEYS |
| MAUD FAVRE |
| MITCH DEPANN' |
| MTCS |
| O DALTA |
| ORIGAMI DESIGN |
| OUAR PLOMBERIE |
| OUDOUL SAS |
| P.E.B. |
| PATRICK MALLET |
| PETIT FORESTIER LOCATION |
| PICONI INCENDIE |
| PICON ROBINETTERIE INDUSTRIELLE |
| PIERRE LERALLU |
| PROPYBOIS |
| REBOND |
| ROSSETTO |
| SAVOIE CHAUFFAGE ELECTRIQUE |
| SAVOIE GAZ FIOUL SERVICE |
| SCCV LES JARDINS DE LIYA |
| SCHINDLER |
| SCI BMA MIMO |
| SCI DOUDI |
| SCI EVIDENT |
| SCI KATRAG |
| SCI SAPHIR |
| SICHAJ SPORT |
| SOFIROB |
| SOPRIMM |
| SPI ENERGIE |
| TENNIS CLUB DE LA RAVOIRE |
| TRANSEDEV RHONE ALPES |
| USIE 73 UNION DES STRUCTURES POUR L'INSERTION PARL |
| XAVIER SCARPETTINI - SGP |

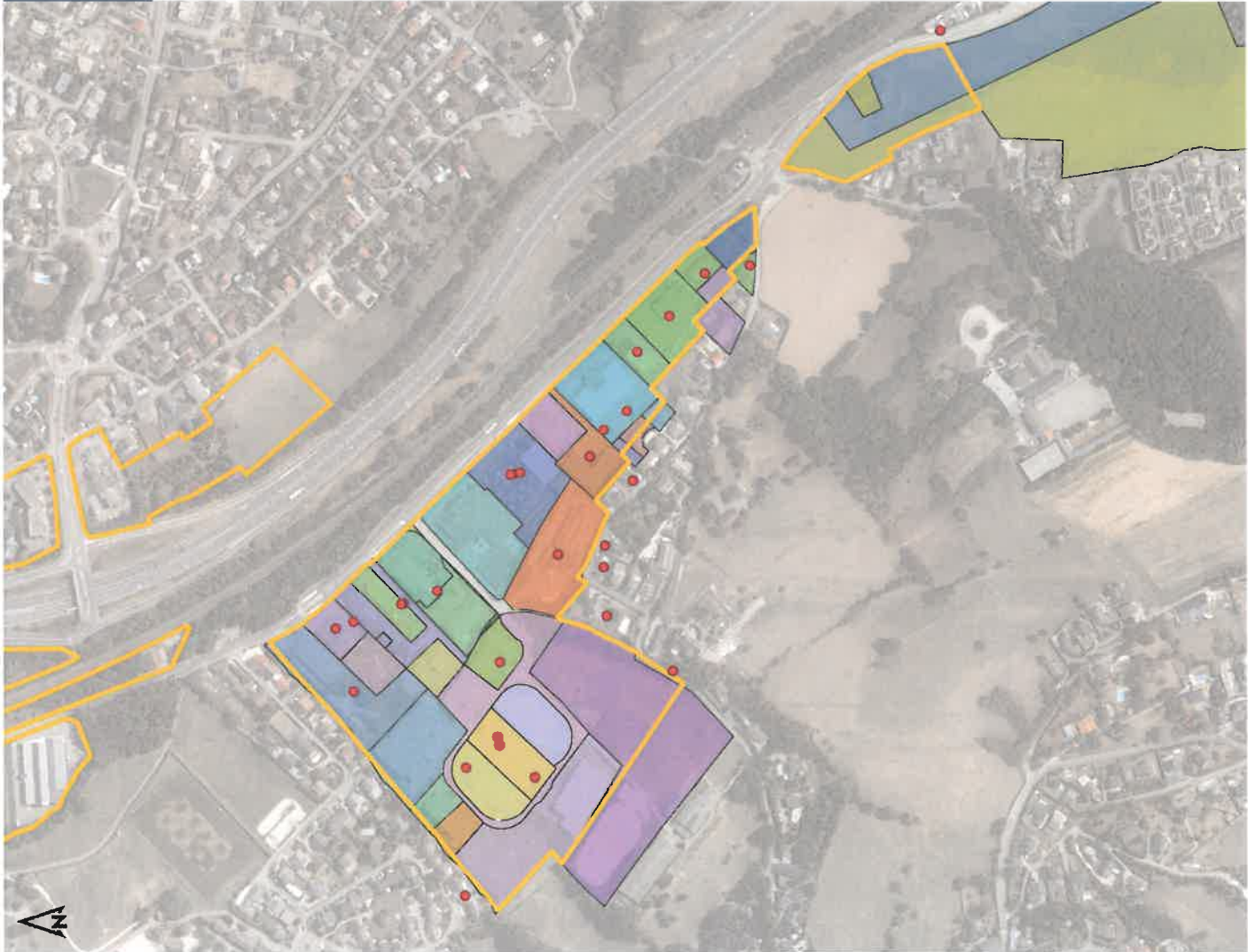

Réalisé par
METROPOLE SAVOIE

0 200 m

ZAE
 Limite EPCI
● Entreprise occupante (un point peut en cacher un autre)
 Unité foncière (une couleur = un propriétaire)

Sources : SIRENE® (janvier 2023) - INSEE - Plan Cadastre Informatisé (janvier 2022) - DGFIP - Foncier économique (2023) - DDT73 - BD ORTHO® (2019 et 2022) - ©IGN

Envoyé en préfecture le 16/04/2024
Reçu en préfecture le 16/04/2024
Publié le
ID : 073-200075810-20240412-C2425-DE



Zone d'Activités Économiques Savoie Technolac

Communes **Le Bourget-du-Lac La Motte-Servolex**
EPCI **Grand Lac Grand Chambéry**

Surface de la zone d'activités : **96,8 ha**
Nombre de locaux professionnels : **253**

Taux de vacance fiscale des unités foncières

Sources : LDCOMMAC 2021 et 2022 - DGFIP

12.9%



Dénomination de l'entreprise

| |
|---|
| IPULSER |
| ISPATIAL FRANCE SAS |
| Z MO |
| ZW RH |
| HELEMENTS VENTURES |
| B-C |
| A & S SAVOIE |
| ARAMO & CO |
| ABOU DIARRASSOUBA |
| ACHCL |
| ACM |
| ACQUARTZ |
| ACT |
| ACTINES |
| ACTION LOGEMENT SERVICES |
| ADELINK |
| ADULIS GROUP |
| AFTER SWIM |
| AG PNEUS |
| AIM PAYS DE SAVOIE |
| ALAN BENIZE |
| ALAIN CHASSAGNE |
| ALBINO MARQUES MAGANINHO |
| ALBUMINE |
| ALEPH |
| ALEXANDRE ARANDA |
| ALGANELLE |
| ALLAN KINIC |
| ALPES BIOTECH |
| ALPES TRANSPORTS MULTISERVICES A.T.M |
| ALPHA ET OMEGA |
| AMEG SAVOIE |
| AMKAN |
| AMVALOR |
| AN AVEL ENERGY |
| ANDRIZ BIAIX SAS |
| ANIMAL RESCUE WORLDWIDE ASSOCIATION |
| ANKAA ADN |
| ANKAA CORP |
| ANNE LEBEAU |
| ANNE-MARIE VIELET |
| ANTONIN SAMOUN |
| ANTONIN BATS |
| API-K |
| APICL SANTE PREVOYANCE |
| APPLI CLIMATIQUE THERMIQUES INGEN FLUID |

| |
|---|
| AQUABIO |
| ARE DESIGN |
| ARLETTE BERRD |
| AROL ENERGY |
| ARTUR |
| ASCAUDIT ENERGIE ET FLUIDES |
| ASK MANAGEMENT |
| ASK TRAINING |
| ASS AIL LES BS MAGASINER AB MONTMAYSSO |
| ASS MONTESSORI INTERNATIONALE DE SAVOIE |
| ASS RESTAUR INTERENT SAVOIE TECHNOLOG |
| ASS TECHSPORT |
| ASSOC DES ANCIENS ELEVES ESC CHAMBERY |
| ASSOCIATION DE GESTION DU GROUPE ESC CHAMBERY SA |
| ASSOCIATION ELYRIA |
| ASSOCIATION FRO'CUIP |
| ASSOCIATION GACO CRESCENDO |
| ASSOCIATION POUR LE DEVELOPPEMENT DE L INSTITUT D'I |
| ATAWEY |
| ATELIER 4 + |
| ATELIER 4 + CHAMBERY |
| ATELIER D'ARCHITECTE SANDRINE DACQUIN |
| ATMO AUVERGNE RHONE ALPES |
| AUDREX |
| AURORE DE MAULMONT |
| AUVERGNE-RHONE-ALPES ENTREPRISES |
| AVENSENSE |
| AVIRON UNIVERSTAIRRE DE SAVOIE (AUS) |
| AXE ET COURBES |
| BART |
| BATS PERE & FILLES REAL ESTATE |
| BAYARD SERVICE |
| BB |
| BDE GENIE CIVIL ALPHA LEO |
| BDE INSEEC BACHELOR CHAMBERY |
| BDO SOFTWARE AND SERVICES |
| BE SPOON |
| BEDRUFFSBUREAU VAKANTENOMINGEN |
| BENJAMIN PEULIER |
| BERNARD GRUFFAT |
| BERTHIER DEVELOPPEMENT |
| BERTHIER EXPERTISES MANAGEMENT |
| BIOGAZ SERVICES |
| BIOPOLYMER HEROES |
| BLAIRDUFLEURS CHAMBERY |
| BLANDINE MONGELLAZ |
| BLIE CONSEIL |
| BLUE MOSQUITO |
| BNP PARIAS IMMOBILIER RESIDENCES SERVICES |
| BOURGET PARTICIPATIONS |

| |
|--|
| BOURLAC FINANCE |
| BOUYGUES E&S MAINTENANCE INDUSTRIELLE |
| BOUYGUES ENERGIES & SERVICES |
| BRETAGNE TRISTAN |
| BRIOTTE SCHMAUTZ |
| BROOKLYN BOURGET |
| BUNKER LAB |
| BURLAC |
| BVA ASSURANCES |
| C.M.D.L. |
| CABINET BERTHIER ET ASSOCIES |
| CABINET HECKE |
| CAMPTOCAMP FRANCE SAS |
| CAMPUS EVENTS |
| CAPITALPES DEVELOPPEMENT |
| CAPTIVEA |
| CARLUGO |
| CARINE BERNARD |
| CATHERINE HATTAIS |
| ODM |
| CDS |
| CE MYRIAD FRANCE SAS |
| CEOLE MANGOT |
| CEDRIC TOUZALIN |
| CELL 2.0 |
| CENTRE D'ETUDES ET DE FORMATION ALPES SAVOIE |
| CENTRE INTERNATIONAL ENVIRONNEMENT ALPIN |
| CENTRE NATIONAL DE LA FONCTION PUBLIQUE TERRITORIALE |
| CENTRE NATIONAL DE LA RECHERCHE SCIENTIFIQUE |
| CENTRE REGIONAL DEUVRES UNIV SCOL. |
| CERTISOUS TC |
| CF 73 HOLDING |
| CHAMBERY-GRAND LAC ECONOMIE |
| CHAMBRE DE METIERS ET DE L'ARTISANAT |
| CHARLOTTE GOTTMANN |
| CHARMETTES PARTICIPATIONS |
| CHRISTIAN BESSON |
| CHRISTIAN DELOE |
| CHRISTIAN DESTRE |
| CIRIL GROUP |
| CLAMAR FRANCE |
| CLUB ALLOBROGES |
| COGEMALP 73 |
| COLIBRI-STA |
| COMITE FRANCAIS DES BARRAGES ET RESERVOIRS |
| COMPAGNIE ZHAMI |
| CONSERVATOIRE DE L'ESPACE LITTORAL E |
| COP SOLUTIONS |
| CORENTIN MOREL |
| CRAFT |

Envoyé en préfecture le 16/04/2024
Reçu en préfecture le 16/04/2024
Publié le
ID : 073-200075810-20240412-C2425-DE

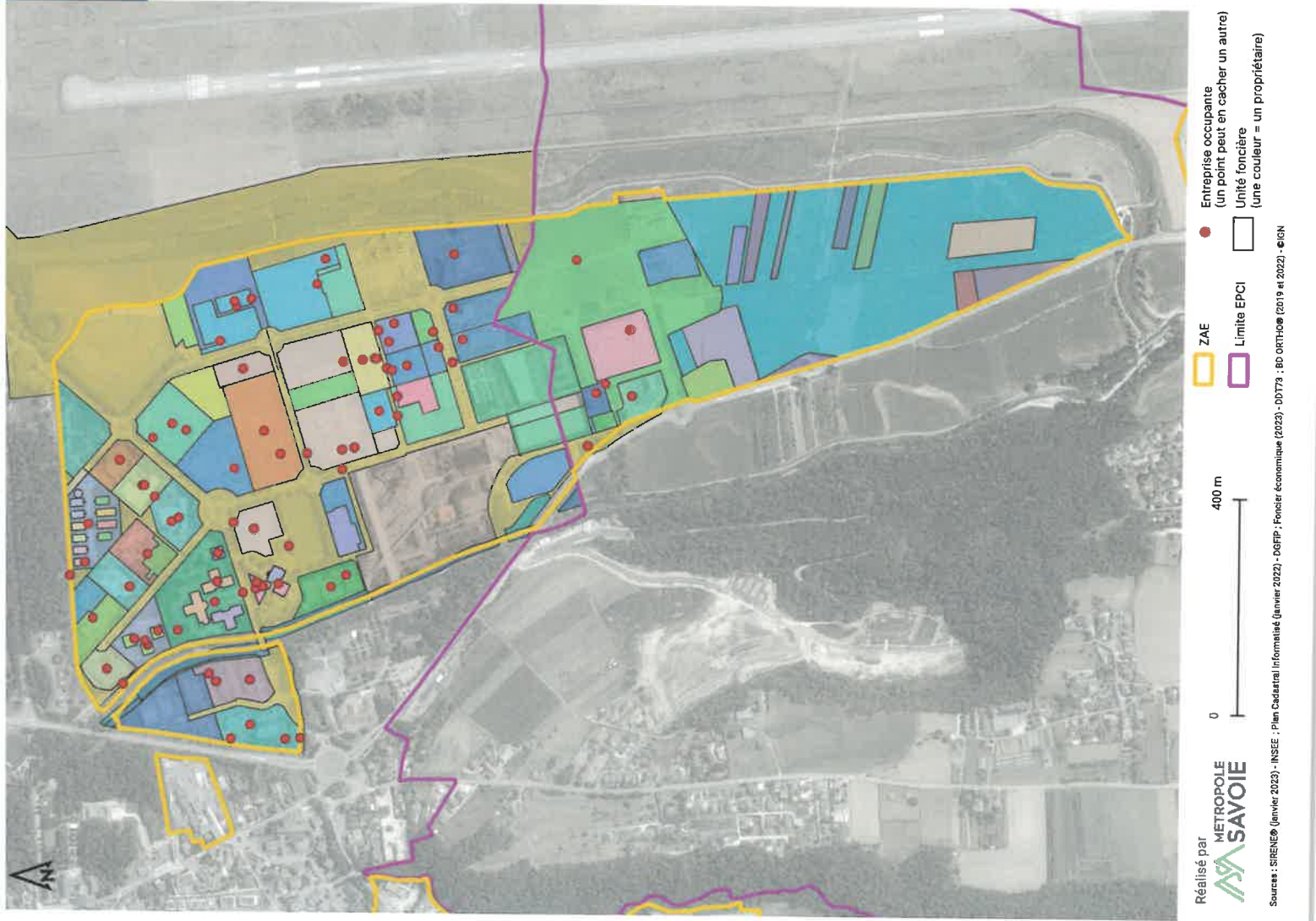

Réalisé par **METROPOLE SAVOIE**

0 400 m

Entrepise occupants (un point peut en cacher un autre)
Unité foncière
ZAE
Limite EPCI

Sources : SIRENE® (janvier 2023) - INSEE - Plan Cadastre (Informatisé (janvier 2022) - DGFIP - Foncier économique (2023) - DDT73 - BD ORTHO® (2019 et 2022) - IGN

| | |
|--|---|
| CREAM DES SAVOIE | FIRST LD |
| CREA PLURIEL COMMUNICATION GRAPHIQUE | INSEEC DIGITAL |
| CREALPIMO | MORPHOSENSE |
| CRITT DE SAVOIE | MULTIPOLES SAVOIE |
| CT2MC | MURIEL CARCERERI |
| CYBERCITE | MYAH |
| CYTHELIA ENERGY | NAGA GEOPHYSICS |
| D M P | NATHALIE LABRAT |
| D U L A C | NATHALIE PAULY |
| DAHUT | NAXIA |
| DAMIEN CAVARROC | NEKTIES |
| DAMIEN TOMCZAK | NEXTIRAONE FRANCE |
| DANIEL MONCHAL | NOVASIC |
| DANY-EVE BIAGI | NUMERSAT |
| DEB COMPTA | OAKTEAM |
| DELPHINE GIRARD REYDET | OCTACOM |
| DEVOLA | OCTARIS FORMATION |
| DEVOLA FORMATION | OGC |
| DEVOLA GROUP | OLSON ET ROBERTI |
| DIGENSIS | OPEN YAMA |
| DIMENSIONS.EYE | OPTAM STRUCTURES |
| DMF | OPTIMERGO |
| DNA GENSEE | ORCHESTRE DES PAYS DE SAVOIE |
| DOMINIQUE CORDIER | PASADAMA |
| DORIA PARTICIPATIONS | PATRIARCHE ARCHITECTES SA |
| DORIANE BOUHARMOIT | PATRIARCHE ASSOCIES |
| E P INVESTMENT | PATRIARCHE CORP |
| E-LIBERTY SERVICES SAS | PATRIARCHE UX |
| EAE/EA | PAULETTE DAGORNE |
| EARTH & SKY SOLUTIONS | PAYSAGE 73 |
| EASY-PRO | PERRILLAT-MERCEROT POMTET |
| ECLAT ALPIN INC. | PHENOMEN |
| ECOLE PRIVÉE D'ENSEIGNEMENT DES ARTS APPLIQUES ET | PHINECA |
| ECOWERBENCE | PHYSIOSPORT SAVOIE |
| ED ARCHITECTE SAVOIE | PICTYOUR COMPANY |
| EDELWEISS PARTICIPATIONS | PIERRE BALESTRIERI |
| EDYNN | PIETERICIL INTERCO |
| EDITIONS COSY | PILAT CONSULTING |
| ELECTRICITE DE FRANCE | PILOTIS |
| ELEVEN | PL EURO SERVICES LIMITED |
| EUSE GUEVAR | POISSON D'AVRIL |
| ELMALB | POLE EMPLOI |
| ELODIE MIEGE | POLE ENTREPRENEURIAL LE BOURGET DU LAC |
| EMILIE HASBROUCK | POLYEMBERT RHONE ALPES AUVERGNE |
| EMOTIBOX | POLYVIA FORMATION |
| ENERGY POOL AFRIQUE | POSITIVE THINKING COMPANY SOLUTIONS |
| ENERGY POOL DEVELOPEMENT | PREFA STRUCTURE |
| ENERGY POOL FONDATEURS | PRISM COMPOSITES |
| EPHIM | PRO PULSER |
| ERIC TINDER | PROCELTECH |
| ESIGEC JUNIOR CONSEILS | PURE ULTRASONIC SYSTEMS |
| EST OUVRAGES | PYMBOX |
| ETIKA | QUENTIN PITRAT |
| EUROPEAN POLYTECHNIC ENVIRONMENTAL ASSOC | RADIOCOM SYSTEMES |
| EVERYWARE | RESEAU RECHER APPLIQ INDUST SPORTS LOISIR |
| EXOCÉ | RESIDENCE DE BELLECOMBE |
| EXPERTS-PARTENAIRES | RESIDENCES DALBERTVILLE |
| F.LLI CAMPAGNOLLO FRANCE | RICHARD GROUP INVESTMENT |
| FABRIENNE HUMBERT | RMD COMMUNICATION |
| FABRICA PELE | ROCTOOL |
| FBCOM | SAFEAGE |
| FEDERATION DES ETUDIANTS DE L'UNIVERSITE SVOIE MON | SALINA MED.ADBA |
| FEDERATION ETUDIANTE DE CHAMBERY UNIVERSITAIRE PL | SARL RESSOURCES |
| FIBER GLISS | SARL ST/PLY |

| | |
|--|---|
| INNOGEO | MONIQUE BOUCHOT |
| INSEEC DIGITAL | MORPHOSENSE |
| INSEEC INTERNATIONAL HELP | MULTIPOLES SAVOIE |
| INSEEC PROMOTION | MURIEL CARCERERI |
| INTENCE | MYAH |
| IPAC | NAGA GEOPHYSICS |
| IRIS RH | NATHALIE LABRAT |
| IRIS RHONE ALPES | NATHALIE PAULY |
| IXTYA | NAXIA |
| JEAN GRANGE | NEKTIES |
| JEAN-BAPTISTE VARD | NEXTIRAONE FRANCE |
| JEAN-MICHEL VILLOT | NOVASIC |
| JEREMY PERRIER | NUMERSAT |
| JESSICA LEVANNISSIER | OAKTEAM |
| JOB EXPRESS | OCTACOM |
| JOIN VENTURE | OCTARIS FORMATION |
| JONATHAN HOUARD | OGC |
| KEOPS INGENIERIE | OLSON ET ROBERTI |
| KERNELS EUROPE SAS | OPEN YAMA |
| KINELAC | OPTAM STRUCTURES |
| KNOWINGS | OPTIMERGO |
| KONE | ORCHESTRE DES PAYS DE SAVOIE |
| KUNE DEVELOPEMENT | PASADAMA |
| KWI FRANCE | PATRIARCHE ARCHITECTES SA |
| LA FEE CONNECTIVITE | PATRIARCHE ASSOCIES |
| LA POSTE | PATRIARCHE CORP |
| LA RONDE DE NUIT | PATRIARCHE UX |
| LA VIOGONE VOYAGE | PAULETTE DAGORNE |
| LAURE CLIA | PAYSAGE 73 |
| LAURE LEDON | PERRILLAT-MERCEROT POMTET |
| LAURENCE BOURJOT | PHENOMEN |
| LAURENCE LENGUE | PHINECA |
| LAURENCE TIRANTY | PHYSIOSPORT SAVOIE |
| LE 6C | PICTYOUR COMPANY |
| LE CAMPUS NUMERIQUE IN THE ALPS. | PIERRE BALESTRIERI |
| LE CHIFFRE 7 | PIETERICIL INTERCO |
| LE JOUET SIMPLE . | PILAT CONSULTING |
| LE PLANTRET | PILOTIS |
| LE TANNEUR ET OIE | PL EURO SERVICES LIMITED |
| LE VILLAGE BY CA DES SAVOIE | POISSON D'AVRIL |
| LEGLIMES ET CAGETTES REBELLES | POLE EMPLOI |
| LES CHALETS DE LA MADELEINE | POLE ENTREPRENEURIAL LE BOURGET DU LAC |
| LES MARMOUSETS | POLYEMBERT RHONE ALPES AUVERGNE |
| LISA-AIRCRAFT | POLYVIA FORMATION |
| LOC SPORT EVENT | POSITIVE THINKING COMPANY SOLUTIONS |
| LPCR GROUPE | PREFA STRUCTURE |
| LUCA MONTABONE | PRISM COMPOSITES |
| M3 DEVELOPEMENT FRANCE | PRO PULSER |
| MAINTENANCE TECHNIQUE SERVICE ENTREPRISE | PROCELTECH |
| MANHATTAN TECHNO LANE | PURE ULTRASONIC SYSTEMS |
| MARGOT CAVAGNA-CRESTANI | PYMBOX |
| MARIE-YVETTE BOURSIER | QUENTIN PITRAT |
| MARKETING ON TAP | RADIOCOM SYSTEMES |
| MATHIAS GOLVEC | RESEAU RECHER APPLIQ INDUST SPORTS LOISIR |
| MELANIE SALAU | RESIDENCE DE BELLECOMBE |
| MENBUALTY | RESIDENCES DALBERTVILLE |
| METEO-FRANCE | RICHARD GROUP INVESTMENT |
| METHALAC | RMD COMMUNICATION |
| MICHEL ACHARD | ROCTOOL |
| MICHEL RIVOIRE & CO | SAFEAGE |
| MICHEL SNEY | SALINA MED.ADBA |
| MONDIAGNOSTIC.FR | SARL RESSOURCES |

| | |
|--|--|
| SAOIE FRANCE | SAS IMPACT |
| TZBF | SAVOIE LABO |
| TANDEMCO | SAVOIE MONT BLANC ANGELS |
| TAXIWAY 2 | SBH EQUIPEMENTS |
| TEAM SPORT EVENTS | SCANTECH |
| TERRE A TERRE | SCANTECH IMMO |
| TERRESENS | SCI ALLO COPY TECHNOLOG |
| TERRESENS VACANCES | SCI BIJROLAC |
| TIERRY AZAM | SCI DENTILAC |
| TIR OLYMPIQUE SAVOISEN | SCI DES AMIS DE MANDRIN |
| TOUTENVERT ALPES | SCI DU GRAND ARC |
| TWEENER | SCI INFH-LAC |
| TWENTY SECONDS TO MIDNIGHT | SCI MEDILAC |
| UN AUTRE MONDE | SCI PHYLLIS |
| UNIVERSITE SAVOIE IUT GACO | SCI TREMPLIN |
| UNIVERSITE SAVOIE MONT BLANC | SCI VALLOINC |
| VALERIE MASSON | SCIA LES JARDINS DE VANESSA |
| VEOLIA EAU - COMPAGNIE GENERALE DES EAUX | SCIENCES TECHNIQUES DE L'ENVIRONNEMENT |
| VERTILAC | SEGUIA ENGINEERING |
| VIDAL FERRO CONSULTING | SELARU DU DOCTEUR ANTONIN BATS |
| VINCENT HALLYNCK | SEPIA CONSEILS |
| VIRGINIE JUBIN | SERMA TECHNOLOGIES |
| VISIATV SOFTWARE | SERY INTERPROF GEST MODERN ART |
| VISIATV SOLUTIONS ENTREPRISE | SERVICE DE SANTE AU TRAVAIL EN SAVOIE |
| VPP | SEVERINE SIMON |
| WALTER | SILENE SYSTEMES |
| WB ENGINEERING | SMARTFIDELIS |
| WIKA TECH S.A.S | SMARTSURTOIT |
| WILLIS TOWERS WATSON FRANCE | SNC SPITI/MAS |
| WIND WORK | SOCIETE D'ETUDES ET DE REALISATIONS MICRO-ELECTRO |
| WISEBIM | SOCIETE D'EXPLOITATION THOMAS |
| WOM ANGOULSTRINE | SOCIETE DES TRAVAUX AEROBATIQUES & MONTAGNAR |
| WOM FINANCES INTERNATIONAL | SOCIETE POUR LA FORMATION DE L'ENTREPRISE ALPES SA |
| WOM LA PLAGNE | SODEXO ENTREPRISES |
| WOM TIGONES | SOFTMESOLOGY LABORATOIRES |
| WOM VAL THORENS | SOLAIRE DES ALPES |
| WONDERWALL | SOLAL TECH |
| YAD | SOLAR SELECT SAS |
| YANNIS CHICHA | SOLEAN |
| YELLOW | SOPHE CHENAY |
| Y FRANCE MEDIA | SOPHE MOUREAU |
| ZONE B 52 | SOPHE SEHEMAUD |
| ZSCHOKKE CONSTRUCTION | SPECIAL ONE RACING |

| | |
|--|--|
| SAVOIE LABO | SAVOIE MONT BLANC ANGELS |
| SBH EQUIPEMENTS | SCANTECH |
| SCANTECH | SCANTECH IMMO |
| SCI ALLO COPY TECHNOLOG | SCI BIJROLAC |
| SCI DENTILAC | SCI DES AMIS DE MANDRIN |
| SCI DES AMIS DE MANDRIN | SCI DU GRAND ARC |
| SCI DU GRAND ARC | SCI INFH-LAC |
| SCI INFH-LAC | SCI MEDILAC |
| SCI MEDILAC | SCI PHYLLIS |
| SCI PHYLLIS | SCI TREMPLIN |
| SCI TREMPLIN | SCI VALLOINC |
| SCIA LES JARDINS DE VANESSA | SCIENCES TECHNIQUES DE L'ENVIRONNEMENT |
| SCIENCES TECHNIQUES DE L'ENVIRONNEMENT | SEGUIA ENGINEERING |
| SEGUIA ENGINEERING | SELARU DU DOCTEUR ANTONIN BATS |
| SELARU DU DOCTEUR ANTONIN BATS | SEPIA CONSEILS |
| SEPIA CONSEILS | SERMA TECHNOLOGIES |
| SERMA TECHNOLOGIES | SERY INTERPROF GEST MODERN ART |
| SERY INTERPROF GEST MODERN ART | SERVICE DE SANTE AU TRAVAIL EN SAVOIE |
| SERVICE DE SANTE AU TRAVAIL EN SAVOIE | SEVERINE SIMON |
| SEVERINE SIMON | SILENE SYSTEMES |
| SILENE SYSTEMES | SMARTFIDELIS |
| SMARTFIDELIS | SMARTSURTOIT |
| SMARTSURTOIT | SNC SPITI/MAS |
| SNC SPITI/MAS | SOCIETE D'ETUDES ET DE REALISATIONS MICRO-ELECTRO |
| SOCIETE D'ETUDES ET DE REALISATIONS MICRO-ELECTRO | SOCIETE D'EXPLOITATION THOMAS |
| SOCIETE D'EXPLOITATION THOMAS | SOCIETE DES TRAVAUX AEROBATIQUES & MONTAGNAR |
| SOCIETE DES TRAVAUX AEROBATIQUES & MONTAGNAR | SOCIETE POUR LA FORMATION DE L'ENTREPRISE ALPES SA |
| SOCIETE POUR LA FORMATION DE L'ENTREPRISE ALPES SA | SODEXO ENTREPRISES |
| SODEXO ENTREPRISES | SOFTMESOLOGY LABORATOIRES |
| SOFTMESOLOGY LABORATOIRES | SOLAIRE DES ALPES |
| SOLAIRE DES ALPES | SOLAL TECH |
| SOLAL TECH | SOLAR SELECT SAS |
| SOLAR SELECT SAS | SOLEAN |
| SOLEAN | SOPHE CHENAY |
| SOPHE CHENAY | SOPHE MOUREAU |
| SOPHE MOUREAU | SOPHE SEHEMAUD |
| SOPHE SEHEMAUD | SPECIAL ONE RACING |
| SPECIAL ONE RACING | SPYGEN |
| SPYGEN | SRICOC |
| SRICOC | STD/M |
| STD/M | STE CROISIÈRES ET COMPAGNIE |
| STE CROISIÈRES ET COMPAGNIE | STEADYSUN |
| STEADYSUN | STEPHANE GAY |
| STEPHANE GAY | STEPHANE PAYSAC |
| STEPHANE PAYSAC | STET |
| STET | STMICROELECTRONICS (GREENBLE 2) SAS |
| STMICROELECTRONICS (GREENBLE 2) SAS | SYNS |
| SYNS | STUDIO.ARCH |
| STUDIO.ARCH | STUDIO.ARCH INSIDE |
| STUDIO.ARCH INSIDE | STYK4ID |
| STYK4ID | SULLY GROUP |
| SULLY GROUP | SUNALP |
| SUNALP | SUPERMAN |
| SUPERMAN | SUPERNOVA WALL |
| SUPERNOVA WALL | SUPERSONIC |
| SUPERSONIC | SYM |
| SYM | SYMBIO |

Envoyé en préfecture le 16/04/2024
 Reçu en préfecture le 16/04/2024
 Publié le
 ID : 073-200075810-20240412-C2425-DE



Zone d'Activités Économiques Les Mariages



Commune **Le Châtelard**
EPCI **Grand Chambéry**

Surface de la zone d'activités : **1.3 ha**
Nombre de locaux professionnels : **0**

| Dénomination de l'entreprise occupante |
|---|
| ASS CREATION PARC NATUREL REGION BAUGES |
| ISABELLE CRETIN |
| MARJORIE MANSOZ |
| SUD EST RESTAURATION S ER |

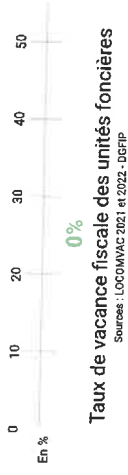

Envoyé en préfecture le 16/04/2024

Reçu en préfecture le 16/04/2024

Publié le

ID : 073-200075810-20240412-C2425-DE



- ZAE
- Entreprise occupante
(un point peut en cacher un autre)
- Limite EPCI
- Unité foncière
(une couleur = un propriétaire)



Réalisé par
METROPOLE SAVOIE

Zone d'Activités Économiques Le Villaret



Commune **Le Châtelard**
EPCI **Grand Chambéry**

Surface de la zone d'activités : **1.37 ha**
Nombre de locaux professionnels : **3**

Dénomination de l'entreprise occupante

| |
|---------------------------|
| ENTREPRISE ROGER ARMENJON |
| LE TOURNESOL DORE |
| SCI LE VILLARET |



Réalisé par **METROPOLE SAVOIE**

- ZAE
- Limite EPCI
- Unité foncière (une couleur = un propriétaire)
- Entreprise occupante (un point peut en cacher un autre)

0 30 m

Sources : SIRENE® (janvier 2023) - INSEE - Plan Cadastre Informatisé (janvier 2022) - DGFiP - Fichier économique (2023) - DDT73 - BD ORTHO® (2019 et 2022) - ©IGN

Envoyé en préfecture le 16/04/2024
Reçu en préfecture le 16/04/2024
Publié le
ID : 073-200075810-20240412-C2425-DE



Zone d'Activités Économiques Chez Lovat



Commune **Lescheraines**
EPCI **Grand Chambéry**

Surface de la zone d'activités : **0.57 ha**
Nombre de locaux professionnels : **2**

| Dénomination de l'entreprise occupante |
|--|
| GAEC DU PASTURAGE |
| SCIERIE JOLY |



Envoyé en préfecture le 16/04/2024

Reçu en préfecture le 16/04/2024

Publié le

ID : 073-200075810-20240412-C2425-DE



- ZAE
- Entreprise occupante (un point peut en cacher un autre)
- Limite EPCI
- Unité foncière (une couleur = un propriétaire)



Réalisé par
METROPOLE SAVOIE

Sources : SIRENE (janvier 2023) - INSEE ; Plan Cadastre Informatisé (janvier 2022) - DGFIP ; Foncier économique (2023) - DDT73 ; BD ORTHO® (2019 et 2022) - ©IGN

Zone d'Activités Économiques Chef Lieu (Lescheraines)



Commune **Lescheraines**
EPCI **Grand Chambery**

Surface de la zone d'activités : **0,6 ha**
Nombre de locaux professionnels : **2**

| |
|--|
| Dénomination de l'entreprise occupante |
| FREDERIQUE MENU |



Entreprise occupante
(un point peut en cacher un autre)
Unité foncière
(une couleur = un propriétaire)

ZAE
Limite EPCI



Réalisé par SIRENE® (janvier 2023) - INSEE - Plan Cadastriel Informatisé (janvier 2023) - DGEFP - Fiche économique (2023) - DDT73 - BD ORTHO® (2019 et 2022) - IGN

Envoyé en préfecture le 16/04/2024
Reçu en préfecture le 16/04/2024
Publié le
ID : 073-200075810-20240412-C2425-DE



Zone d'Activités Économiques La Madeleine



Commune **Lescheraines**
EPCI **Grand Chambréry**
Surface de la zone d'activités : **8.59 ha**
Nombre de locaux professionnels : **30**



| Dénomination de l'entreprise occupante |
|--|
| ALPACOR |
| ALTER GRAND SUD |
| BIOBAUGES |
| BRASSERIE LA BAULIJE |
| CZE |
| CACHIN WAKE PARK |
| CHOCOLATERIE JACOB |
| DARVEY |
| DAVID CHAMBERS |
| EMILIE RAOUET |
| ENTREPRISE ETHEVENT |
| ENZO WELLAND |
| ERIC ACHARD |
| EYOLVE |
| GARAGE DE LA MADELEINE |
| ISABELLE PETITJEAN |
| LA TERRE DU MILIEU |
| LA VALLEE DU CHERAN |
| LAPLACE IMMO |
| LAPLACE SERVICES |
| LE NANT D'ORANGE |
| LES AMIS DU PATRIMOINE DE BELLECOMBE |
| LIONEL SILVY |
| MARRON ALAZARD |
| MARTINE JAFFRE |
| S.Y.A.M |
| SCI FROUSTACHE |
| SCI LE SABOT DE VENUS |
| SCI LES MOULINS |
| SOLUXION |
| SOPHIE PECHIN |
| SPORT AUTO BAUGES |
| TPLM |

Envoyé en préfecture le 16/04/2024
Reçu en préfecture le 16/04/2024
Publié le
ID : 073-200075810-20240412-C2425-DE



Réalisé par **METROPOLE SAVOIE**

0 100 m

ZAE
 Limite EPCI
● Entreprise occupante (un point peut en cacher un autre)
 Unité foncière (une couleur = un propriétaire)

Sources : SIRENEX (janvier 2023) - INSEE ; Plan Cadastral Informatisé (janvier 2023) - DGRFP ; Foncier économique (2023) - DDT73 ; BD ORTHOEX (2019 et 2022) - IGN

Zone d'Activités Économiques Le Pontet

CHAMBERY
GRAND LAC

GRAND
CHAMBERY
MÉTROPOLITAIN

Commune **Montagnole**

EPCI **Grand Chambéry**

Surface de la zone d'activités : **2.38 ha**

Nombre de locaux professionnels : **0**



Taux de vacance fiscale des unités foncières

Sources : LCOO/MAC 2021 et 2022 - DGFiP

Dénomination de l'entreprise occupante

B-CYAN

PIERRE FATTORI

SARL J S 4B



Réalisé par
**METROPOLE
SAVOIE**

0 50 m



ZAE



Limite EPCI



Unité foncière



Entreprise occupante

(un point peut en cacher un autre)

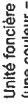

Unité foncière

(une couleur = un propriétaire)

Envoyé en préfecture le 16/04/2024

Reçu en préfecture le 16/04/2024

Publié le

ID : 073-200075810-20240412-C2425-DE



Zone d'Activités Économiques ZC des Portiques

Communes **Saint-Alban-Leyse Bassens**
EPCI **Grand Chambéry**

Surface de la zone d'activités : **33.05 ha**
Nombre de locaux professionnels : **152**



Taux de vacance fiscale des unités foncières
Sources : LICOOMVAC 2021 et 2022 - DGFIP

| Dénomination de l'entreprise |
|--|
| 2 F |
| ZB |
| A.D.N. |
| A.R.V.O. |
| AAA FRANCE ORS |
| ACIAM |
| ACP HYGIENE ALIMENTAIRE |
| AKFTI 73 |
| ALAIN PERQUE |
| ALUPE CONCEPTS |
| ANABELLE HAQUET |
| ANNE LEDINOT |
| ANTOINE PICARD |
| AQUAKUB |
| ARCHIMALT |
| ARES LOCATON |
| ART ET CONCEPT CUISINES ET BAINS |
| ASSOC PECHEUR CHAMBERIEN |
| ASTP 73 (ALPES SERVICES TRAVAUX PUBLICS) |
| ASTV ENVIRONNEMENT |
| ATHIS SAINT ALBAN |
| AUTO STYL |
| B.O.A |
| B.V.S. |
| B&M FRANCE SAS |
| BANQUE DE SAVOIE |
| BAPTISTE LOCATELLI |
| BASARCHE |
| BASIC FIT II |
| BD |
| BDM SAINT ALBAN LEYSSE |
| BERTHET PARTICIPATIONS |
| BINGOLE |
| BISCOOTOS 73 |
| BM DISTRIBUTION |
| BNP PARIBAS |
| BOHEME CHIC MOODE |
| BOUCHERIES CHAROQUET |
| BOULANGERIES BG |
| BRG CHAMBERY |
| BRIG LES BARILLETES |
| CABINET MAILLEY |
| CAMAIEU INTERNATIONAL |
| CAROLINE DELACHAUME |
| CARROSSERIE DES CONTOURS |
| CENTRALE CITY |
| CENTRE INSTITUTIONNEL DE BILAN DE COMPETENCE |
| CHAMBERY BLOC |
| CHAMBERY DIFF |
| CHAPPERON |

| |
|---|
| CHARLES FAVETTA |
| CHARLOTTE DAVID |
| CHARQUET ET CIE |
| CHLOROPHYLLE IMMO |
| CHRISTOPHE JEAN-BAPTISTE |
| CL CREDIT AGRICOLE DES SAVOIES BASSENS |
| CLAUDE SULLIPS |
| COPRIHAD |
| COMPTOIR ELECTRIQUE FRANCAIS |
| COULLEURS DE TOLLENS |
| CRCAM DES SAVOIE |
| CTRE INTERNSTIT BILAN COMPETENCE |
| D.L.M |
| DAMEVIN |
| DAMEVIN IMMO |
| DARTY GRAND EST |
| DB |
| DECATHLON FRANCE |
| DECORECQ AUTOMATISMES |
| DIAC LOCATON |
| DIGITALE IMMO |
| DISTRI 74 |
| DISTRILAP |
| DMG STORE |
| DRUMETTAZ EXPANSION |
| DRUMETTAZ PERFORMANCE |
| DVELCOS |
| ER.L.G. |
| EASY VENTE IMMO |
| EDITH PATRIZI |
| EDMOND BARDEUR |
| EKO PERFORMANCE |
| EKOINVEST |
| EKOMANCO |
| ELY |
| EME & CUTTAZ AVOCATS ASSOCIES |
| EMILIE CARROZ |
| EMMANUEL MAFFRE |
| EN DIRECT DITALE CHAMBERY |
| ENALEAN |
| ERIC VOLLAND |
| ESPACE CLEAN |
| EURL HOLDING YOLICHO |
| EURO CIBLE ALPES |
| EUROFIN ALPABIO |
| EUROFIN PRELEVEMENT POUR LE BATIMENT SUD-EST SA |
| EUROMASTER FRANCE |
| EXCOFFER RECYCLAGE |
| FACTORY STORE |
| FLAMME73 |

Envoyé en préfecture le 16/04/2024
Reçu en préfecture le 16/04/2024
Publié le
ID : 073-200075810-20240412-C2425-DE



Réalisé par **METROPOLE SAVOIE**

0 300 m

- ZAE
- Limite EPCI
- Entreprise occupante (un point peut en cacher un autre)
- Unité foncière (une couleur = un propriétaire)

Sources : SIRENE® (janvier 2023) - INSEE - Plan Cadastre (Informatisé (juin/août 2022) - DGFIP ; Foncier économique (6023) - DDT73 ; BD ORTHO® (2019 et 2022) - ©IGN

Zone d'Activités Économiques ZC des Portiques



| |
|----------------------|
| UDL |
| UNIVERSITE DU NOUS |
| VERSURE |
| VIAL MENUISERIES |
| VIAL RESEAU |
| VINCENT GRAUD |
| WHITEIMO |
| WIMDOV |
| YICA |
| YINDUS |
| ZEEMAN TEXTIELSUPERS |
| ZOREL |

| |
|---|
| NATHRIMMO |
| NEUFTEK |
| NEWORCH |
| NINON VUILLERMET |
| NOBELITY |
| O.B.A |
| ORCHESTRA-PREMMANN |
| P.P.P. - MONDO SA |
| PEDROSA |
| PEGASE |
| PICARD SURRELES |
| PIERINO PUPPINI |
| PIERRE PAPINI |
| PLAY GREEN SARL |
| PONT DE LA MARTINIÈRE |
| PONTET73 |
| RCB |
| RESIDENCE DU PARC |
| ROOSEVELT II |
| ROUTE 66 - AUTO CENTER |
| S.C.I DE BOR |
| S2K73 |
| SA IMPRIMERIE PONCET |
| SAMO |
| SARL BESSON |
| SARL CHAMFLEURS |
| SARL CMD |
| SARL LES BAMBINS 73 |
| SARL LUCA |
| SAS GOURAN |
| SAVOIE VELO |
| SAYA |
| SCI ELYOT |
| SCI ZM5H |
| SCI ADEP |
| SCI AMETO |
| SCI CANOE |
| SCI D.2.M. |
| SCI DE LA PLAINE |
| SCI DE LA TROUSSE |
| SCI DE MONTESQUIOU |
| SCI DU JET D EAU |
| SCI JOPH |
| SCI LARMENAZ |
| SCI L'ÉCHAPPEE |
| SCI LE NIVOLET |
| SCI LE PELOTON |
| SCI MARGOT |
| SCI MAUREL-BRANCHE |
| SCI MGR |
| SCI MYM |
| SCI PVL |
| SCI SANTA SOPHIA |
| SCI VOUYOUS |
| SEBASTIEN FAURE-TROUILLEUX |
| SEVENS |
| SILENSABSOLU |
| SOC INOUEVLE SCITA |
| SONOTONE |
| SPEEDY FRANCE SAS |
| T.D-DISTRIBUTION THEVENIN-DUCROT-DISTRIBUTION |
| TAPE A LOEL |
| TAPIS SAINT MAGLOU |
| THIBAUT HENTSCHEL |

Envoyé en préfecture le 16/04/2024
 Reçu en préfecture le 16/04/2024
 Publié le
 ID : 073-200075810-20240412-C2425-DE



Zone d'Activités Économiques ZC de La Plaine

CHAMBERY
GRAND LAC
Économie

GRAND
CHAMBERY
L'Agglomération d'avenir

Commune **Saint-Alban-Leyse**
EPCI **Grand Chambéry**

Surface de la zone d'activités : **0,95 ha**
Nombre de locaux professionnels : **15**



Dénomination de l'entreprise occupante

| |
|--|
| ACCOMPAGNEMENT COURBE DE SAVOIE EMPLOI |
| ALEXANDRINE DESBARRÈS |
| ALFRED RIVIÈRE |
| AUGIA MELLARD |
| ASS UTILISATION REIN ARTIFICIEL LYON |
| AUTO LAND 73 |
| AUTO STYL |
| BALLADA ALPES SAVOIES |
| BERNARD BERTOCCHI |
| BETTY SOMON |
| BRENDON PANS |
| CAROLE PERIOCHE |
| CHANEL SAS |
| CHRISTOPHER KARL |
| CLAY AGGUINI |
| CYNTHIA ARIAS |
| DANIEL CAMO |
| DAVID BOULET |
| DAVID DEBARRÈ |
| DAVID GUILLOUARD |
| DAWSON PERIOCHE |
| DELPHINE ROCH |
| ESAE DESCOTES |
| FRANCK MALLET |
| GASTON REYNES |
| GUERCHOM VALCENAT |
| JACQUES-PAUL MODESTE |
| JANINE DEBARRÈ |
| JEAN LANDAUER |
| JEAN-MARC PERIOCHE |
| JEANNE DELLAQUA |
| JESSE PROVINS |
| JOSEPH CAMILLERI |
| JOSEPH HORN |
| JOSEPH SCHEK |
| JOSEPH SOUBEYRAND |
| KELLY MULLER |
| KEVIN DESTRIICH |
| KEVIN MULLER |
| LA SASSON |
| LAETITIA LANDAUER |
| LINDA BAVIERE |
| LYNDA ROBIN |
| MALIK BENMOSTEFA |
| MARINE DESPOSITO |
| MARIO DESPOSITO |
| MELODIE LANDAUER |
| MICHEL DESPOSITO |
| MYRIAM CANCY |
| NATHALIE MASSON |

| |
|-----------------------------------|
| NATHAN DEBARO |
| NELLY BEAUTOUR |
| PERLE DEBARO |
| PRESTMMD 73 |
| RENE LOUIS BOULET |
| ROCKY DEBARO |
| ROXANNE BRIFFAUX |
| SABRINA DESPOSITO |
| SACHA JALET |
| SADAPTE-SAVATE ET ARNIS DES ALPES |
| SAMY DESPOSITO |
| SINAÏ PERIOCHE |
| STACEY ADENOT |
| SULIVAN ASMAUS |
| TIM PROVINS |
| TONY LAFORET |
| TYRONNE BERTRAND |
| TYRONNE DESPOSITO |
| VERONIQUE JACCARINO |
| VICTOIRE DESPOSITO |
| VINCENT SANTIAGO |
| WESLEY MALLET |
| WILSON GROSS |

Envoyé en préfecture le 16/04/2024

Reçu en préfecture le 16/04/2024

Publié le

ID : 073-200075810-20240412-C2425-DE



Zone d'Activités Économiques ZA des Contours



Commune **Saint-Alban-Leysses**
EPCI **Grand Chambéry**

Surface de la zone d'activités : **2.03 ha**
Nombre de locaux professionnels : **15**

Taux de vacance fiscale des unités foncières



| Dénomination de l'entreprise occupante |
|--|
| DELION GILLES ET DOMINIQUE |
| DUMAS PROPRIETE & SERVICES |
| EALORS |
| ENVIE DAUPHINE |
| FLORINE SENECAZ |
| GILSKI |
| LIMPUTRESOBLE |
| LY ET COMPAGNIE |
| LOTEIS |
| SARL CAPITANO & VIALE |
| STESSIE RAUZADA |
| TRANSPORTS ORTOILLAND |
| VASANA NGUYEN |
| YANNI LE LONG |



Réalisé par METROPOLE SAVOIE

0 40 m

■ ZAE
■ Limite EPCI
● Entreprise occupante (un point peut en cacher un autre)
 Unité foncière (une couleur = un propriétaire)

Sources : SIRENE® (janvier 2023) - INSEE ; Plan Cadastre/Informatisé (janvier 2022) - DGFIP ; Foncier économique (2023) - DDT73 ; BD ORTHO® (2019 et 2022) - IGN

Envoyé en préfecture le 16/04/2024
 Reçu en préfecture le 16/04/2024
 Publié le
 ID : 073-200075810-20240412-C2425-DE



Zone d'Activités Économiques Barillettes



Commune **Saint-Alban-Leysse**
EPCI **Grand Chambéry**

Surface de la zone d'activités : **13.83 ha**
Nombre de locaux professionnels : **38**



Dénomination de l'entreprise occupante

| |
|--|
| AAR PEINTURE |
| ACCUEIL SAVOIE HANDICAP |
| ADRG |
| ALBERT DAVID |
| ALBIN GUILLAUD |
| ALLOAUTOS |
| ALP'CONCEPTION |
| CABINET YANN FAURE |
| CASALI DECORATION |
| CHALET PRO |
| CHOCO SUISSE IMPORT |
| CHOCO SUISSE IMPORT CONSULTING |
| CLAIRE ROCHETTE |
| CLOALINE |
| COMITE D ENTREPRISE CAMIVA |
| COMMUNAUTÉ AU SERVICE DE L'AUTONOMIE EN SAVOIE |
| CP RESTAURATION |
| CYRH CONSTRUCTION |
| CYRH ÉCHAFAUDAGES |
| DALKIA |
| DAVID BAVIERE |
| DYLAN BAVIERE |
| EFFET BOOMERANG COMMUNICATION |
| EPSYS |
| EQUJANCE |
| ERYMA SERVICES |
| FEDER DEPART ASS AIDE DOMIC MILIEU RURAL |
| FREDERIC BERTINO |
| GRANIER ELECTRICITE |
| GSF ORION |
| HERE WE COM |
| INDUSTRIE DOUGLAS INTERNATIONAL SA |
| INNOV COPME 73 |
| ISAGE |
| JEAN-CLAUDE BAVIERE |
| JEAN-PIERRE MANTELLET |
| JEAN-PIERRE NORAZ |
| LA CHOCOLATERIE ARTISANALE |
| LA TOUR CLAIRE |
| LE JARDIN DALY |
| LUSTALO |
| LOGIDIS |
| LOGISTIQUE MANUTENTION STOCKAGE 73 |
| M.G.MOTOS |
| MIFER |
| MIRABELLE REVOL ET EUGENIE GRANGER-LUYTON |
| MITIM FRANCE |
| MOLLARD & FILS |
| NERFI |
| NORAZCONCEPT |

| |
|------------------|
| PRESTA * 69 |
| SALLIEO |
| SANDRINE DEVESA |
| SCI BASECAMP |
| STEVEN CHARPENAY |
| STMI |
| SYLVAIN CASALI |
| SYLVIE MICHAUD |
| T.D.G. |
| VALLIER T.P |
| VENISSI |

Envoyé en préfecture le 16/04/2024

Reçu en préfecture le 16/04/2024

Publié le

ID : 073-200075810-20240412-C2425-DE



Réalisé par
METROPOLE SAVOIE

0 100 m

- ZAE
- Entreprise occupante (un point peut en cacher un autre)
- Limite EPCI
- Unité foncière (une couleur = un propriétaire)

Sources : SIRENE® (janvier 2023) - INSEE - Plan Cadastre Informatisé (janvier 2022) - DGFIP - Foncier économique (2023) - DOT73 - 3D ORTHO® (2019 et 2022) - IGN

Zone d'Activités Économiques le Terraillet

Commune **Saint-Baldoph**
EPCI **Grand Chambéry**

Surface de la zone d'activités : **21.07 ha**
Nombre de locaux professionnels : **127**

| Dénomination de l'entreprise |
|---|
| AGE |
| ABKA |
| AD CARRELAGES |
| AD CONSTRUCTION |
| ADM MENUISERIES |
| AFOCO DES ALPES |
| AGRI SAVOIE MONT BLANC EVENEMENTS |
| AGRICULTURE-ESPACE-ENVIRONNEMENT SAVOIE |
| AGRIPROMO SAVOIE |
| ALBERT ET RATTIN |
| ALPES MANUTENTION |
| ALTA FRANCE |
| AU BOIS PVC MENUISERIE CONCEPT |
| AMANDINE DIAZ |
| AMELLE BARBER |
| AMELIE NION |
| AMICALE DES SALARIES DE LA MAISON DE L'AGRICULTURE |
| ANCOLIE |
| ANDANA |
| ANNE-SOPHIE DELENE |
| ARIZO MIROIR DECO |
| ASANPA DE SAVOIE |
| ASS AGRI EMP. 73 |
| ASS DEP AMENAG STRUCTURE EXPL AGRICOLE |
| ASSOCIATION CHIENS DE PROTECTION DE SAVOIE (ACP SA) |
| ASSOCIATION D'ETUDE ET DE GESTION DES RISQUES CLIM |
| ASSOCIATION DE VENTE COLLECTIVE DES PRODUCTEURS |
| ASSOCIATION DEPARTEMENTALE POUR LE DEVELOPPEMENT |
| ASSOCIATION ELEVEURS VIANDE DE SAVOIE |
| ASSOCIATION FERMIERS DU MONDE |
| ASSOCIATION POUR LE DEVELOPPEMENT DE L'AGRICULTURE |
| AU COEUR DES CHAMPS |
| AURELIE PAILLOUX |
| AUTO B.C. SERVICES |
| AVENIR 73 |
| AVENIR SANTE |
| AVICENNE |
| AVICENNE IMMOBILIER |
| AXESS SOFTWARE |
| BASTIDE LE CONFORT MEDICAL |
| BEATRICE BRIEUX |
| BERNEDICTE BENEJAM |
| BERTHOLLET MICHEL |
| BR SAVOIES |
| CAP TARENTAISE COHESION ALLIANCE PERFORMANCE |
| CARINE ROURE |
| CAROLINE COTTIN |
| CAROLINE DELIVET |
| CDJA |
| CENTRE DE RESSOURCES POUR AGRICULTURE DE QUALITE |

| |
|---|
| CHAMBRE INTERDEPARTEMENTALE D'AGRICULTURE DE SAV |
| CHAMBRE REGIONALE D'AGRICULTURE AUVERGNE-RHONE- |
| CHAMBRES D'AGRICULTURE FRANCE |
| CHRISTINE LEMAIRE |
| CHRISTOPHE MARINI |
| CLAIRE BOUTEVILLE |
| CLUB DES CHIENS |
| CMC |
| COLLECTIF RACE TARENTAISE |
| COMITE D ACTION JURIDIQUE DE SAVOIE |
| COMITE D ACTION JURIDIQUE RHONE ALP |
| COMPTABILITE CONSEIL MICHEL KOSKA |
| CONFEDERATION GENERALE AGRICULTURE |
| CONFEDERATION PAYSANNE SAVOIE |
| CONSEIL ORDRE DES MEDECINS |
| COQUELICOT |
| COYOTE AND CO |
| DAVID HOLDING |
| DAVID NETTOYAGE |
| DECARRE SAVOIE SAS |
| DOMINIQUE GOTTELAND |
| DOMITEC |
| E.O.S.S |
| ELEVEURS DES SAVOIE |
| ELIA PERRIER |
| ELISABETH ROUSSEL |
| ELODIE BOGEAT |
| ENERGING |
| ENGIE ENERGIE SERVICES |
| ENTENTE BARBY ST ALBAN BASKET |
| ENTREPRISE PILLET DANIEL |
| ETOILE EXPLOITATION |
| EUROMATIC |
| FABRICE DESCOMBE |
| FED COOP LAITERES DE SAVOIE |
| FED. PRODUCT. HORTICULT. PEPIERER SAVOIE |
| FEDER DEP COOPERATIVES ACHAT MATERIEL |
| FEDERATION DEPARTEMENTALE DES APP DE SAVOIE |
| FEDERATION DES SYNDICATS D'EMPLOIANTS AGRICOLES E |
| FENCH HOLDING |
| FLORENT LEMAIRE |
| FONCIERE DES STBELLES |
| FREDON AJURA |
| GAELE CHABERT |
| GALIMAR |
| GDA CLUSE DE CHAMBERY |
| GENERALE FRIGORIQUE |
| GESTION DE LA MAISON DE L'AGRICULTURE ET DE LA FORE |
| GFA DES SAVOIE |
| GPT TECH DES PRODUCTEURS DE LEGUMES |

| |
|---|
| GROUPEMENT DES AGRICULTEURS PROFESSIONNELS DES SI |
| GROUPEMENT DES PRODUCTEURS DE VOLAILLES ET DOEL |
| GRPT MAITRISE PRODUCT. LAITIER REG SAVOIE |
| HAROMAEI |
| IBI BRUN PHILIPPE |
| INTERVIANDES DES SAVOIE |
| ISABELLE BASSOT |
| ISABELLE BOULLET |
| JA GASTRONOMIE |
| JACK-SON OUM |
| JANTES ALU SERVICES CHAMBERY |
| JEAN-FRANCOIS PORRAZ PARTICIPATIONS EN ABREGÉ JFF |
| JEAN-LOUIS VANGI |
| JULIETTE DEUX PLANTE |
| LABELLE COMPTABILITE |
| LABELLECOMPTA IMMOBILIER |
| L2BI |
| LA COTE BLANCHE |
| LA TOUR 4 |
| LABEL ENERGIE |
| LAURA BOLLON |
| LE MONT GRANIER |
| LES 3 D |
| LES VERGERS SAINT-EUSTACHE - TERRE DE SAVOIE |
| LOC'NACELLE |
| LORINE SPENA |
| M2L-HORIZON |
| MALIKA BAKHOUCHE |
| MALOMA HOLDING |
| MAMBAODINE MOUHIDINI |
| MARIEANNE BRASSEIN |
| MARLYNE BUET |
| MARMOUSEZ ET FILS |
| MAXIMUS |
| MELANIE GAILLOUT |
| MELANIE MORENO |
| MIG ETANCHETTE |
| MISSYL |
| MY1899 |
| NET & VERT SERVICES |
| NIVOLET PARTICIPATIONS |
| NOEMI PERNEZ |
| O G IMMO |
| O POWER |
| OKO ENERGIES DISTRIBUTION |
| OKOPEN FRANCE |
| OKOPEN IMMOBILIER |
| OSCARLAB |
| PAGOTTO |
| PAPE BRISE CHAMBERY |



Taux de vacance fiscale des unités foncières
Sources : LCCOMMAC 2021 et 2022 - DGFPP

Envoyé en préfecture le 16/04/2024

Reçu en préfecture le 16/04/2024

Publié le

ID : 073-200075810-20240412-C2425-DE



Réalisé par **METROPOLE SAVOIE**

0 100 m

- ZAE
- Entreprse occupante (un point peut en cacher un autre)
- Limite EPCI
- Unité foncière (une couleur = un propriétaire)

Sources : SIRENE® (janvier 2023) - INSEE - Plan Cadastriel Informatisé (janvier 2022) - DGFPP - Foncier économique (2023) - DDT73 - BD ORTHO® (2019 et 2022) - ©IGN

| |
|--|
| PATRICIA RENEE ODILE GARROT |
| PH JARDINEUM |
| PHARMACIE DU GRANIER |
| PHILIPPE BONY |
| PHILIPPE TRIQUET |
| PIANTONI |
| PICG |
| PIECES AUTO ALPES SERVICES |
| PORTALP FRANCE |
| PRO CONTACT |
| R.A.C.I.N.E - REGROUPEMENT AGRICOLE CHAMBERIEN D'IN RAUX IMMOBILIER |
| RESIROC |
| ROMAIN VILLETON |
| RUNGIS MONTAGE RHONE ALPES |
| S.S.P. |
| SABL |
| SANDIE MENON |
| SARAH BLAIX |
| SARL LES BAMBINS DE SAVOIE |
| SARL SUPTIL ET FILS |
| SARL TECNIC/SERVICES |
| SARL THEVENIN METALLERIE SERRURERIE |
| SASU TERRA EXCELSIOR |
| SAVOIE FRAIS |
| SAVOIE MAINTENANCE SERVICE |
| SAVOIE OUTILLAGE SERVICE |
| SCI AUREA |
| SCI BBC |
| SCI BENELUC |
| SCI BOOM INVEST |
| SCI DES TERROIRS DE SAVOIE |
| SCI DU RENOUVEAU |
| SCI GWADA CASE |
| SCI HERILAU |
| SCI LETOILE DES SYBELLES |
| SCI LABEL ENERGIE IMMOBILIER |
| SCI LIBUS |
| SCI LE MIROIR |
| SCI LES TIREURS |
| SCI R.B |
| SCI SASMAZER |
| SCI THEVENIN |
| SOM KINEVOLUTION |
| SCYFCO SAS |
| SEBASTIEN DIBELOT |
| SEBASTIEN LE GUELLEC |
| SEDNA AUTOMATION |
| SERVICE DE REMPLACEMENT DE SAVOIE |
| SERVICE DE REMPLACEMENT DU GRANIER |
| SESAME PARTICIPATION |
| SEVERINE BAUD |
| SICLARI |
| SOC IMMOBILIERE DE SAINT-BALDOUPH |
| SOLIDARITE PAYSANS DES PAYS DE SAVOIE |
| SOPHIE MALVINA CLEMENSON |
| SOPHIE PIERRE |
| SOUS TRAITANCE INDUSTRIELLE LASER DECOUPE |
| SPTP |
| SP DES TERRAILETS |
| STE D'ECONOMIE ALPESTRE |
| STEPHANIE BLANC |
| STOCK AND DESTOCK 73 |
| SUACI MONTAGN ALPES |

| |
|--|
| SYLVIE SOLIER |
| SYND-ALPAGISTES-FRUITIS-VENDEURS-SAVOIE |
| SYNDICAT CAPRIN DES SAVOIE |
| SYNDICAT DEPARTEMENTAL DES ELEVEURS DE MOUTONS I |
| SYNDICAT DES VINS DES COTEAUX ALPINS |
| SYNERGIE T.P. |
| THIBAUD MONNIER |
| THERRY BRYDINIAK SARL |
| TURQUOISE SHISHA |
| UNION DES FORESTIERS PRIVES DE SAVOIE |
| UNION DES GROUPEMENTS DE SYLVICULTEURS DE SAVOIE |
| UNION ELEVEURS RACE THONES MARITHOH |
| VALERIE SOARES |
| VERDIS |
| VERONIQUE MOTTIN |
| VINCENT LUQUE |
| VINCENT ROSSET |
| WWW.ANDREYPNEUS.COM |
| YOHANN BAUX |

Envoyé en préfecture le 16/04/2024

Reçu en préfecture le 16/04/2024

Publié le

ID : 073-200075810-20240412-C2425-DE



Zone d'Activités Économiques Scierie Frison



Commune **Saint-Cassin**

EPCI **Grand Chambéry**

Surface de la zone d'activités : **0.68 ha**

Nombre de locaux professionnels : **0**



Taux de vacance fiscale des unités foncières

Sources : LCCOM/AC 2021 et 2022 - DGFIP



Entreprise occupante
(un point peut en cacher un autre)

Unité foncière
(une couleur = un propriétaire)

ZAE

Limite EPCI



Réalisé par
**METROPOLE
SAVOIE**

Sources : SRENEO (janvier 2023) - INSEE - Plan Cadastre Informatisé (janvier 2022) - DGFIP - Foncier économique (2023) - DDT73 - BD ORTHO® (2019 et 2022) - IGN

Envoyé en préfecture le 16/04/2024

Reçu en préfecture le 16/04/2024

Publié le

ID : 073-200075810-20240412-C2425-DE



Zone d'Activités Économiques La Scierie Pont Saint Charles



Communes **Saint-Cassin Cognin**
EPCI **Grand Chambéry**

Surface de la zone d'activités : **3.07 ha**
Nombre de locaux professionnels : **3**



Dénomination de l'entreprise occupante

| |
|---------------------|
| ALEXANDRE GABRIELE |
| BASEVENT |
| BERNARD MACARI |
| FOLIED KEBAER |
| JULIEN BRISEBOT |
| MARIE BONNEVIE |
| ONDER TIZJUN |
| SAVOIE BATI CONCEPT |
| SCIERIE FRISON S A |



Réalisé par **METROPOLE SAVOIE**

0 100 m

ZAE
 Limite EPCI
● Entreprise occupante (un point peut en cacher un autre)
 Unité foncière (une couleur = un propriétaire)

Sources : SIRENE® (janvier 2023) - INSEE ; Plan Cadastal Informatisé (janvier 2022) - DGFIP ; Foncier économique (2023) - DDT73 ; BD ORTHO® (2019 et 2022) - ©IGN

Envoyé en préfecture le 16/04/2024

Reçu en préfecture le 16/04/2024

Publié le

ID : 073-200075810-20240412-C2425-DE



Zone d'Activités Économiques l'Abis



Commune **Saint-Jeoire-Prieuré**
EPCI **Grand Chambéry**

Surface de la zone d'activités : **0.83 ha**
Nombre de locaux professionnels : **9**



| Dénomination de l'entreprise occupante |
|--|
| ARMAN KHATCHATOURIAN |
| ASSISTANCE AMBULANCES CHAMBERY |
| EVEALP |
| ORHAN SAHIN |
| S.B. INVEST |
| SEBASTIEN BOSCARATO HOLDING, EN ABREGÉ SBH |
| SOC EXPLOITATION ETS BOSCARATO |
| STE COULEURS AVENIR |
| TRI-VALLEES |

Envoyé en préfecture le 16/04/2024

Reçu en préfecture le 16/04/2024

Publié le

ID : 073-200075810-20240412-C2425-DE

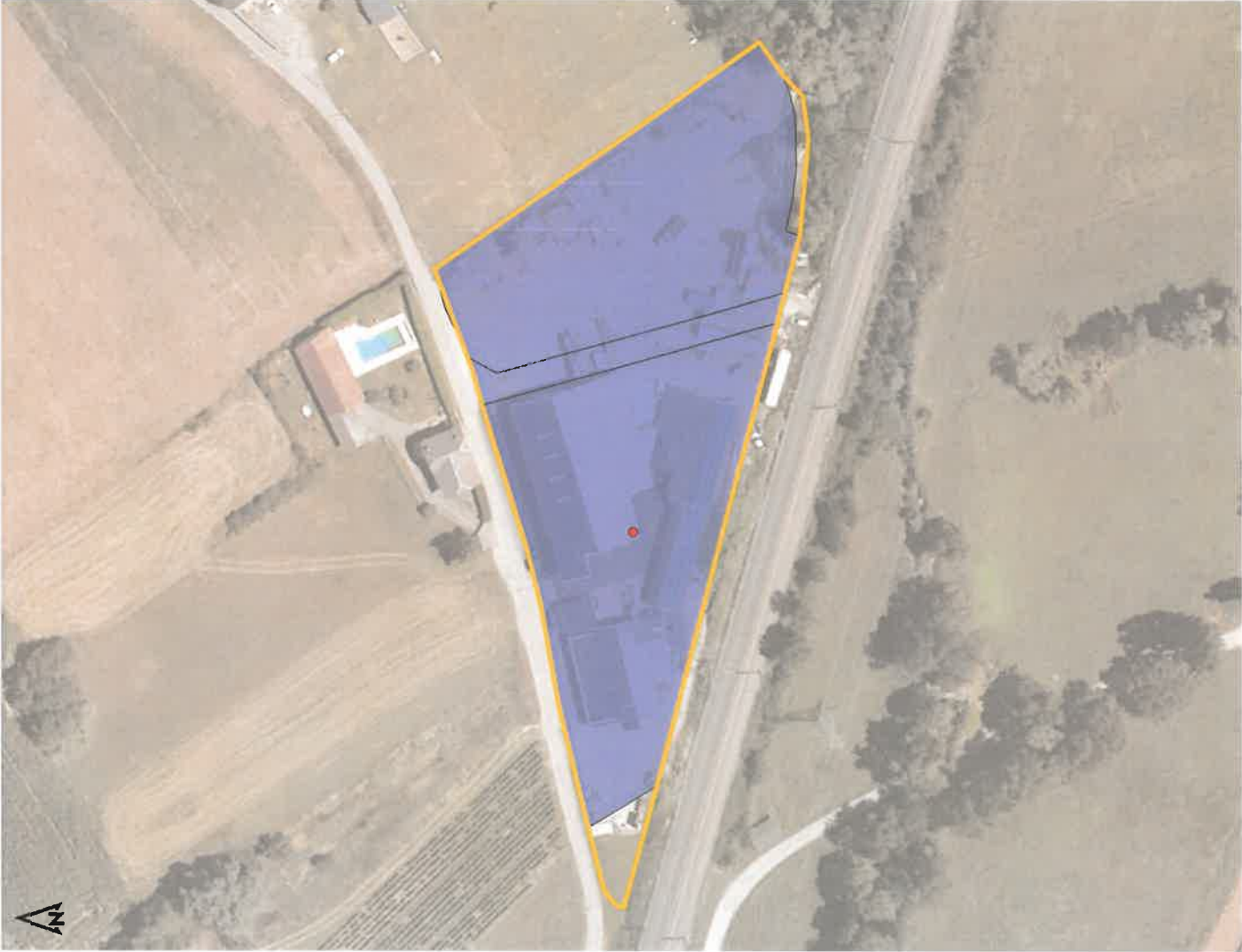

- ZAE
- Entreprise occupante (un point peut en cacher un autre)
- Limite EPCI
- Unité foncière (une couleur = un propriétaire)



Réalisé par
METROPOLE SAVOIE

Zone d'Activités Économiques Le Mollard (Sonnaz)



Commune **Sonnaz**

EPCI **Grand Chambéry**

Surface de la zone d'activités : **0.51 ha**

Nombre de locaux professionnels : **3**

Dénomination de l'entreprise occupante

COMMUNE DE SONNAZ



Taux de vacance fiscale des unités foncières

Sources : LCCOMVAC 2021 et 2022 - DGFIP



Entrepise occupante
(un point peut en cacher un autre)

Unité foncière
(une couleur = un propriétaire)

ZAE

Limite EPCI



Réalisé par
METROPOLE
SAVOIE

Sources : STRENEB (janvier 2023) - INSEE ; Plan Cadastrial Informatisé (janvier 2022) - DGFIP ; Foncier économique (2023) - DDT73 ; BD ORTHO® (2019 et 2022) - IGN

Envoyé en préfecture le 16/04/2024

Reçu en préfecture le 16/04/2024

Publié le

ID : 073-200075810-20240412-C2425-DE





Réalisé par
 METROPOLE SAVOIE

0 50 m

- ZAE
- Limite EPCI
- Entreprise occupante (un point peut en cacher un autre)
- Unité foncière (une couleur = un propriétaire)

Sources : SIRENE (janvier 2023) - INSEE ; Plan Cadastral Informatisé (janvier 2022) - DGFIP ; Foncier économique (2023) - DDT73 ; BD-ORTHO® (2019 et 2022) - IGN

Commune **Sonnaz**

EPCI **Grand Chambéry**

Surface de la zone d'activités : **3.21 ha**

Nombre de locaux professionnels : **17**

| Dénomination de l'entreprise occupante |
|--|
| AF MOTORS |
| AFONSO ISCLATION |
| ASSOC PROMOTION ART ET CULTURE |
| DLA HOLDING |
| DLA INVEST |
| EUR ALLO SERVICE AUTO |
| JEDARE |
| JONATHAN LESUISSE |
| JULIE GACHARD |
| KEVIN NORIS |
| LGH SERVICES |
| MAD AUTOMOBILES |
| MANUEL BORREGO |
| MARQUINIERE DE L OTARIE |
| PLANET HABITAT RHONE-ALPES |
| SARL COSSIO ET FILS |
| SARL ROGES |
| SASU AFONSO |
| SCI DU POMARAY |
| SK AUTO |
| SOCIETE D'EXPLOITATION SAINT-BONNET |
| VIX |



Taux de vacance fiscale des unités foncières

Sources : LOCOMMAC 2021 et 2022 - DGFIP

Envoyé en préfecture le 16/04/2024

Reçu en préfecture le 16/04/2024

Publié le

ID : 073-200075810-20240412-C2425-DE



Zone d'Activités Économiques Monzin



Commune **Vimines**

EPCI **Grand Chambéry**

Surface de la zone d'activités : **1.08 ha**

Nombre de locaux professionnels : **10**

Dénomination de l'entreprise occupante

LES ALFES CAMPAGNARDES - L.A.C.
SOCIÉTÉ DE LA GRONDIERE

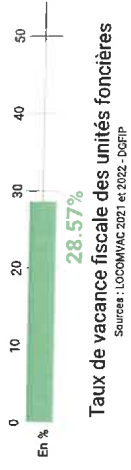

Envoyé en préfecture le 16/04/2024

Reçu en préfecture le 16/04/2024

Publié le

ID : 073-200075810-20240412-C2425-DE



Entreprse occupante
(un point peut en cacher un autre)

Unité foncière
(une couleur = un propriétaire)

ZAE

Limite EPCI

0 40 m

Réalisé par
METROPOLE
SAVOIE

Sources : SIRENE® (janvier 2023) - INSEE - Plan Cadastrel Informatisé (janvier 2022) - DGFIP - Foncier économique (2023) - DDT73 - BD ORTHO® (2019 et 2022) - ©IGN